

# ヤンマー ディーゼル トラクタ

**YM1300**  
**YM1300D**

## 部 分 品 表

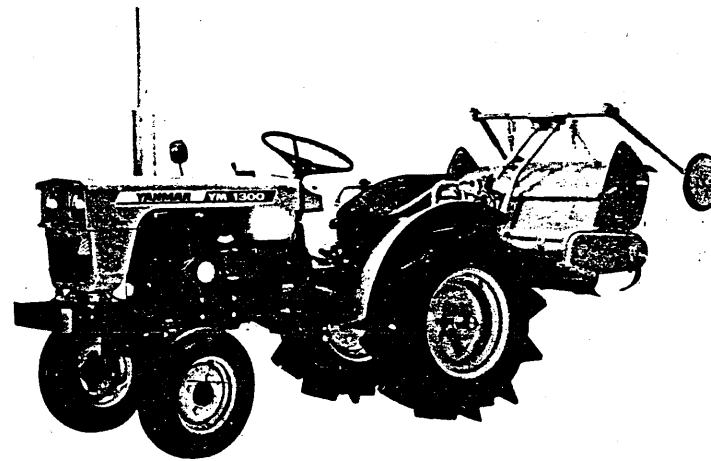

**ヤンマー農機株式会社**

# 各部の名称

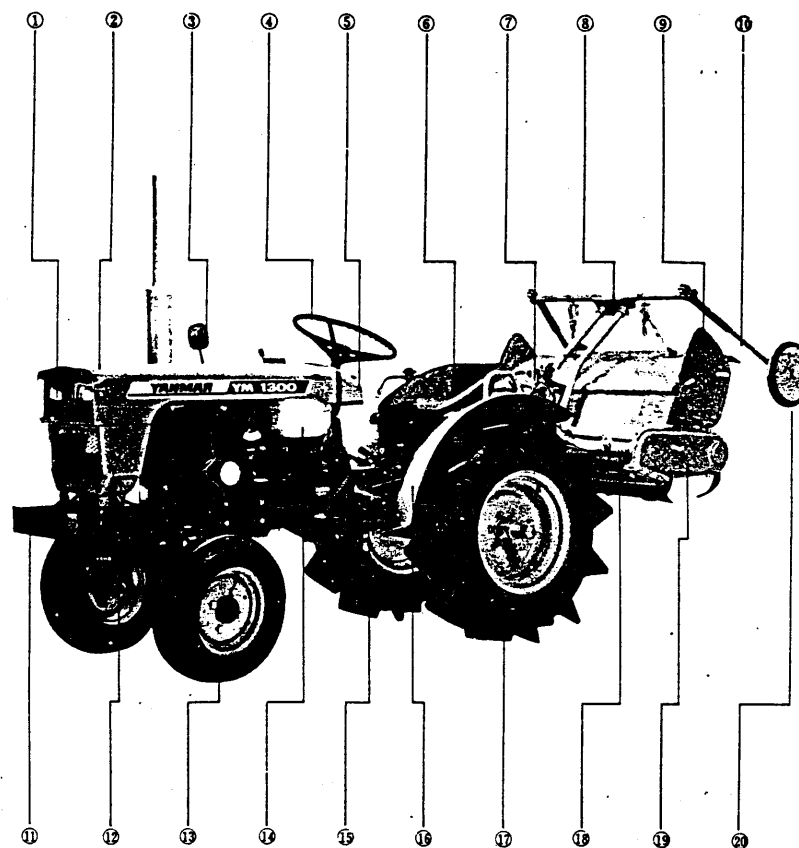

番号	名 称	番号	名 称
1	ヘッドランプコンプリート	11	フロントアクスルブラケット
2	ボンネット	12	キングピンコンプリート
3	バックミラー	13	フロントタイヤ
4	ステアリングホイール	14	フュエルタンク
5	ダッシュボード	15	ステップ L
6	シートコンプリート	16	フェンダー L
7	フラッシャーランプコンプリート	17	リヤタイヤ 8 - 16
8	ゲージホイールビーム	18	メインビーム L
9	ロータリサイドプレート	19	ロータリケース
10	ゲージホイールアーム L	20	尾 輪

## 部分品表の見方について

1. 当部分品表の部品図は総べて、本機進行方向に向って、左後方斜め上から見た状態で描かれてあります。
2. 当部分品表の本文は、次の順序で表示してあります。  
見出番号、部番、部品名、1台当りの個数、備考。
3. 1台当りの個数欄で、個数を○で囲んでいるものは、特別仕様部品であることを表わしています。
4. 備考欄には仕組内容、寸法、材質、共通機種等の参考事項を表示してあります。
5. エンジン関係の部品表は完末に収録してあります。

## ご注文について

1. 部品のご注文は、エンジン関係をヤンマーディーゼルスサービスセンター、本機及びロータリ部関係をヤンマー農機部品課にご下命下さい。
2. 部品をご注文の際には、部品図の見出番号と同じ見出番号のものを右のページから探して、必要な部品の形式、部番、部品名、個数をお確めの上、ご連絡願います。  
尚、備考欄に「単品販売不可」とあるものは、その部品に関連する仕組部品をご注文下さい。
3. 電報注文の場合は、部番で判り易くご連絡下さい。  
(同一部品に対するご督促は、その旨ご明示下さい。)
4. 需要期には特に消耗部品等の注文が殺到致しますので、早い目に部品の準備を願います。
5. ご注文の部品は原則として、誤送による以外の返品は認めません。
6. ヤンマー製品には、ヤンマー純正部品を必ずご使用願います。  
(市販の類似品を使用されますと、早期破損や性能を悪くする原因となります。)
7. 運賃は別途申し受けます。

# 目 次

仕 様 (1) .....	1
仕 様 (2) .....	2
仕 様 (3) .....	2
配 線 図 .....	3
伝動機構図 .....	4
走行伝動断面図 (1) .....	5
走行伝動断面図 (2) ..... (YM1300D) .....	6
ロータリ伝動断面図 (1) ..... (RC1000S) .....	7
ロータリ伝動断面図 (2) ..... (RS1000) .....	8
1. エンジンコントロール関係 .....	9
2. フートアクセル(特別仕様品)関係 .....	9
3. フュエルタンク関係 .....	11
4. フロントアクスル関係 ..... (YM1300) .....	13
5. フロントアクスル関係 ..... (YM1300D) .....	15
6. フロントアクスル内部関係 ..... (YM1300D) .....	19
7. ステアリング関係 .....	23
8. クラッチ関係 .....	25
9. ミッションケース・カバー関係 .....	27
10. ミッション内部(ギヤ・シャフト)関係 .....	29
11. ミッションコントロール関係 .....	33
12. リヤアクスル関係 .....	37
13. デフロック関係 .....	41
14. ブレーキ関係 .....	43
15. タイヤ(フロント・リヤ)関係 .....	45
16. 油圧リフト関係 .....	47
17. 油圧コントロールバルブ関係 .....	51
18. 油圧バイピング関係 .....	53
19. 電装品関係 .....	55
20. ボンネット関係 .....	57
21. フェンダ・ステップ・シート関係 .....	59
22. リヤーヒッチ関係 .....	61
23. 工具関係 .....	61
24. ロータリギヤケース関係 ..... (RC1000・RC1000S) .....	63
25. ロータリケース・ロータシャフト関係 .... (RC1000) .....	65
26. ロータリケース・ロータシャフト関係 .... (RC1000) .....	69
27. ロータリキャリヤ関係 ..... (RC1000・RC1000S) .....	71
28. ロータリデブスゲージ関係 ..... (RC1000・RC1000S) .....	73
29. ロータリギヤケース関係 ..... (RS1000) .....	75
30. ロータリケース関係 ..... (RS1000) .....	77
31. ロータシャフト関係 ..... (RS1000) .....	81
32. ロータリキャリヤ関係 ..... (RS1000) .....	83
33. ロータリデブスゲージ関係 ..... (RS1000) .....	85



仕 様 (1)

形 式			YM1300	YM1300D	備 考
項 目			仕	様	
重 量	車 輛 総 重 量(kg)		470	500	
	荷 重(kg)	前 輪	210	240	
		後 輪	260	260	
	量	附 加 重 量(kg)	後 輪	25×2+20×2=90	
本 体			20×3=60		アタッチメント
機 関 出 力 (PS/rpm)			13/2700		
形 状			ホイールトラクタ		
車 種			小型特殊自動車		
性 能	速 行 速 度 km/h (m/sec)	前 進	1 速	0.94 (0.26)	8-16ハイラグ タイヤ装着時
			2 速	1.49 (0.41)	
			3 速	2.53 (0.70)	
			4 速	4.79 (1.33)	
			5 速	7.54 (2.10)	
			6 速	12.81 (3.56)	
	後 進	1 速	1.19 (0.33)		
		2 速	6.05 (1.68)		
能		最 小 旋 回 半 径(mm)	1800	ブレーキ使用時	
機 体 寸 法	全 長(mm)		2985		ロータリ付
	全幅(標 準 状 態)(mm)		960		
	全高(マフラー上端)(mm)		1645		
	軸距(標 準 状 態)(mm)		1240		
	輪 距	前 輪(mm)	720	700	
後 輪(mm)		700~850			
最 低 地 上 高(mm)		245			
機 関	銘 柄 型 式		2TR13		
	種 類		ディーゼル		
	冷 却 方 式		水冷ラジエータ		
	シ リ ン グ 数		2		
	内 径 × 行 程(mm)		75×75		
	総 排 気 量(cc)		662		
	燃 料 系 統	噴射ポンプ	ボッシュ		
		噴射弁形式	ピントル		
		燃 料	ディーゼル軽油またはヤンマー重油		
	燃料タンク容量(ℓ)		15		
潤 滑 系 統	潤 滑 方 式	トロコイドポンプ圧送式			
		潤滑油量(ℓ)		2.4	
	冷 却 水 量(ℓ)		3.0		
	電 気 系 統	充電発電機(v-kw)	12-0.07		
		始動電動機(v-kw)	12-1.0		
蓄電池(v-AH)		12-35			

仕 様 (2)

形 式		MI300		YM1300D		
項 目		仕		様		備 考
動力伝動部	主 ク ラ ッ チ	乾式単板				(ダイヤフラムクラッチ)
	変速機潤滑油量(ℓ)	9.0				
	差 動 装 置 形 式	傘歯車式				
	終 減 速 機 形 式	平 歯 車				
走行装置	車 輪	前 輪	4.50-10-2 P	5-12-2 P		
		後 輪	8-16-4 P			(ハイラゲ)
	か じ 取 装 置	ボールスクリュー式				
	足 プ レ ー キ	内部拡張機械式				
	駐 車 プ レ ー キ	ペダルロック式				
運転装置	計 器 類	アワメータ・水温パイロットランプ 油圧パイロットランプ				
	照 明 装 置	ヘッドランプ・フラッシュランプ				
動力取出軸	回 転 方 向	右 廻 り				
	軸 寸 法(mm)	34.5				
	軸 回 転 速 度(rpm)	465・771・1296				
	そ の 他 駆 動 軸	な し				
けん引装置形式		固定ピン式				
作業機昇降装置	最 大 揚 力(kg)	560				(リフトアーム先端)
	装 着 装 置	直 装 式				
	標準ロータリ耕幅(mm)	標準 1000				
	油 圧 制 御 方 式	セレクトコントロール				

仕 様 (3)

項目 \ 形式		RC1000	RC1000S	RS1000
装 着 方 式		直 結		
駆 動 方 式		センタードライブ (クロスセンター付)	センタードライブ	サイドドライブ
耕 う ん 幅(mm)		1000		
爪 軸 回 転 数 (rpm)	1 速	157		
	2 速	260		
	3 速	438		
爪 軸 回 転 半 径(mm)		205		
爪 本 数(本)		24	24	22
適 用 機 種		YM1300・YM1300D		

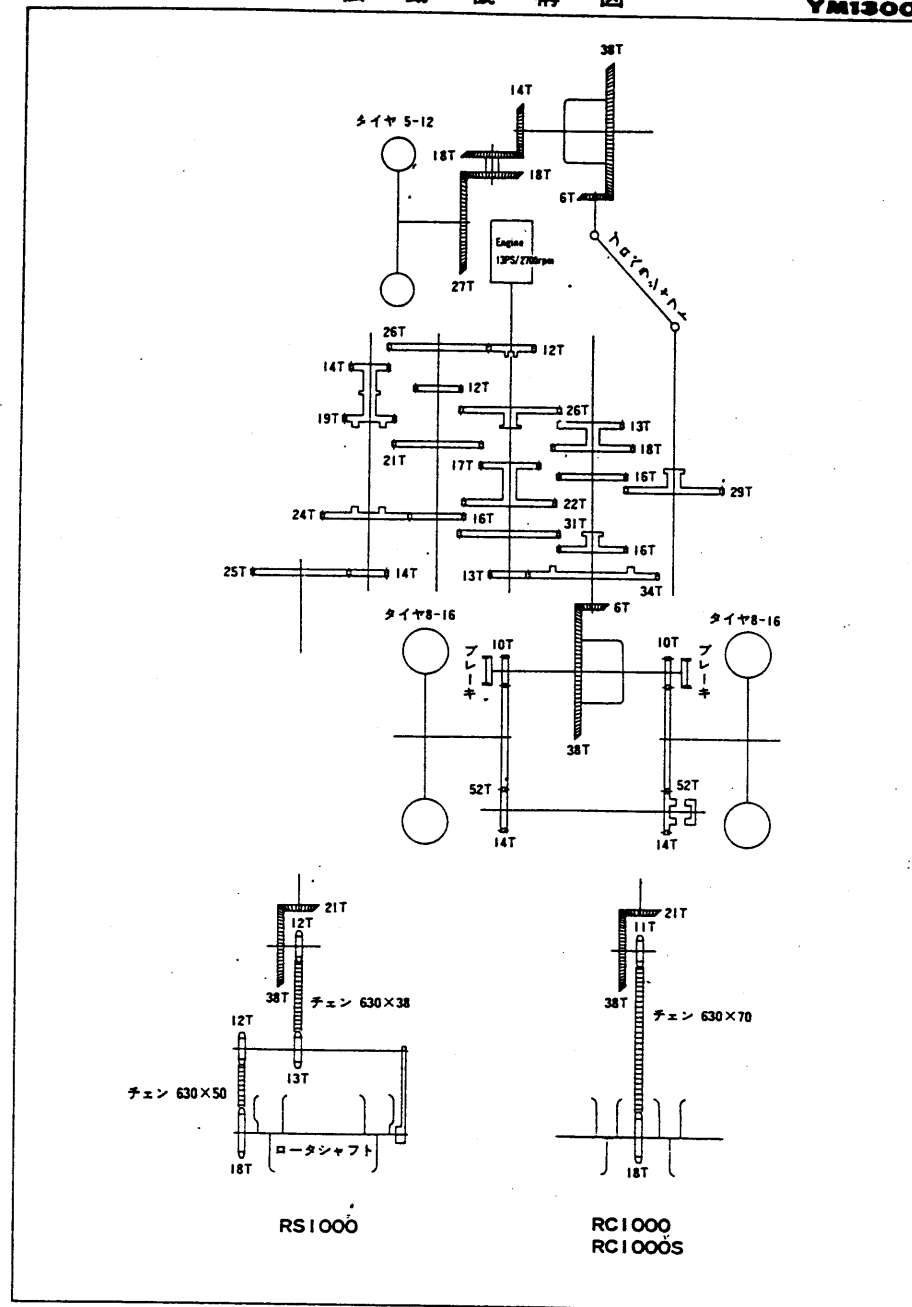
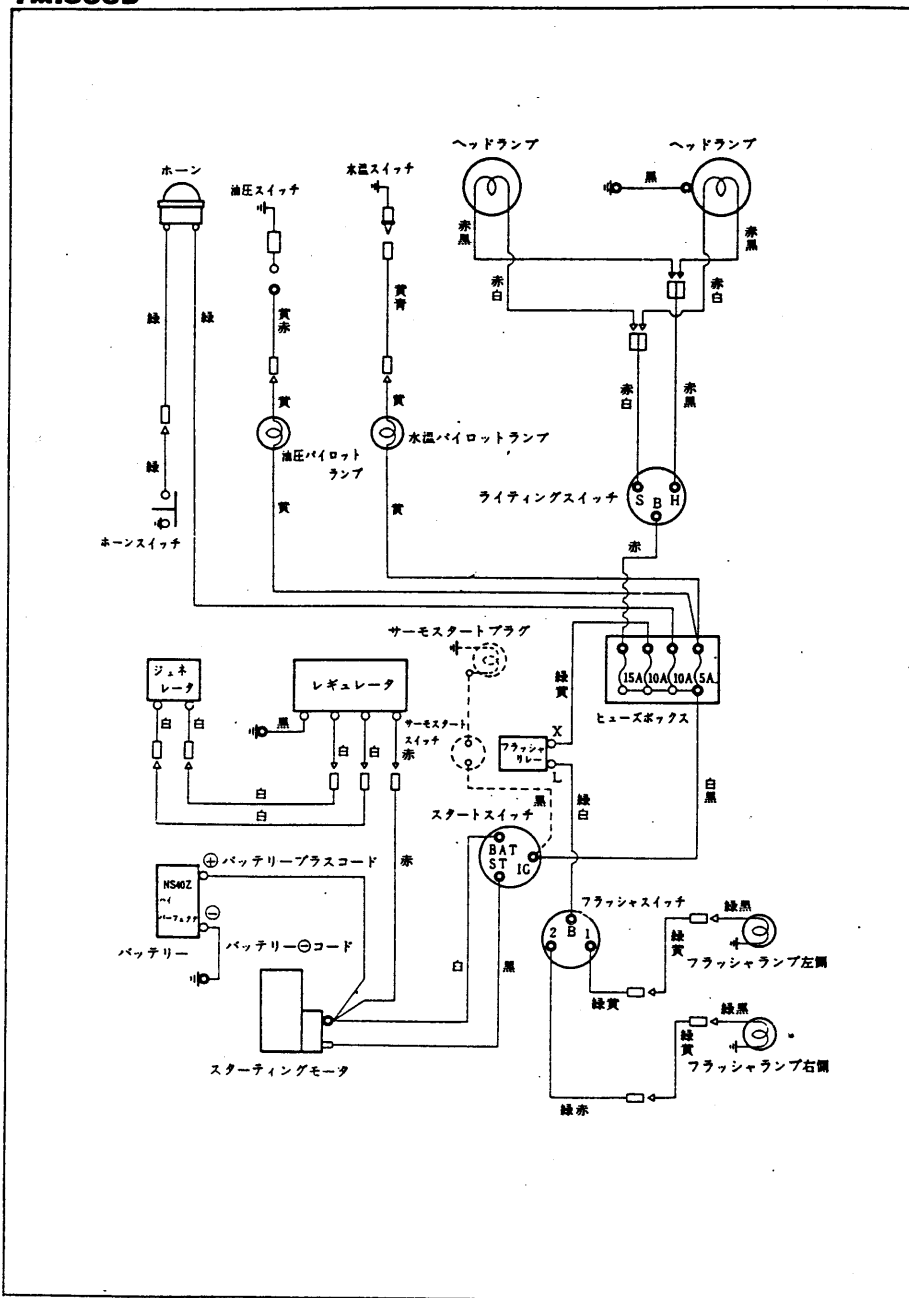

走行伝動断面図(1)

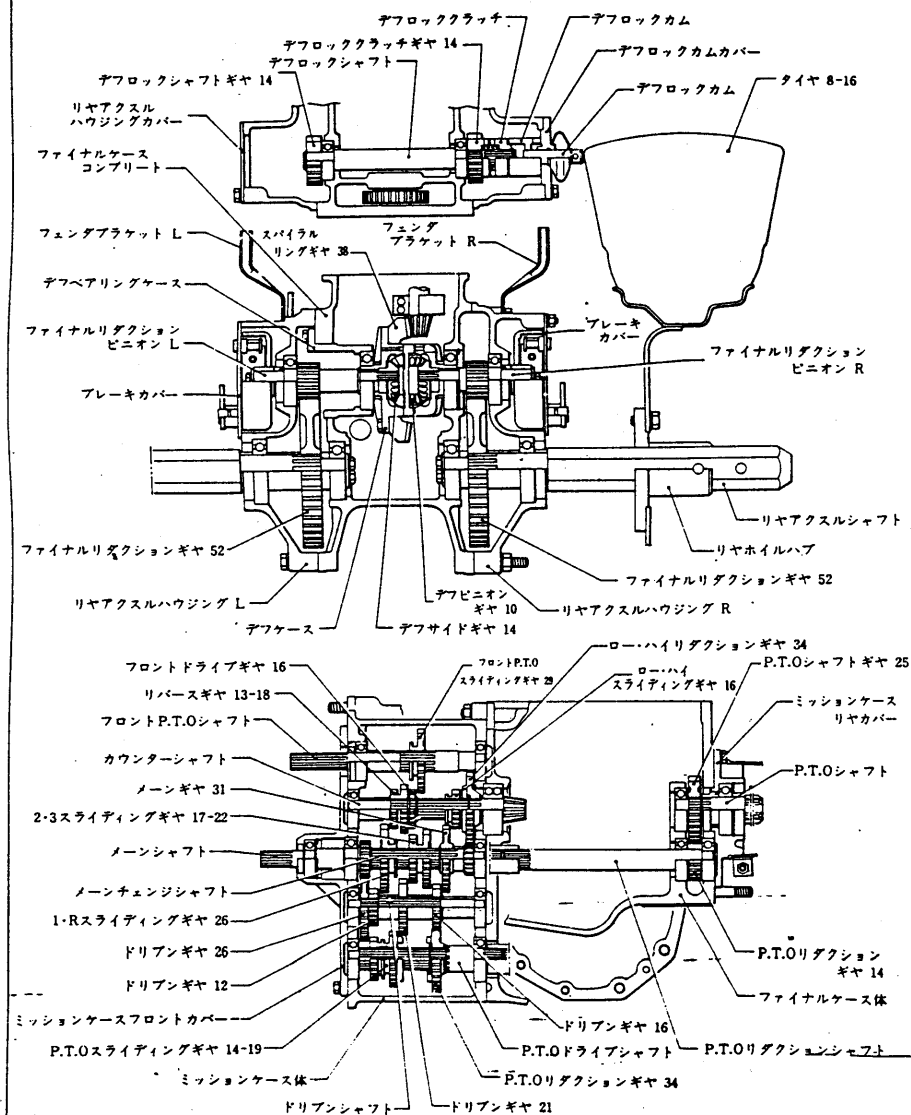

走行伝動断面図(2)

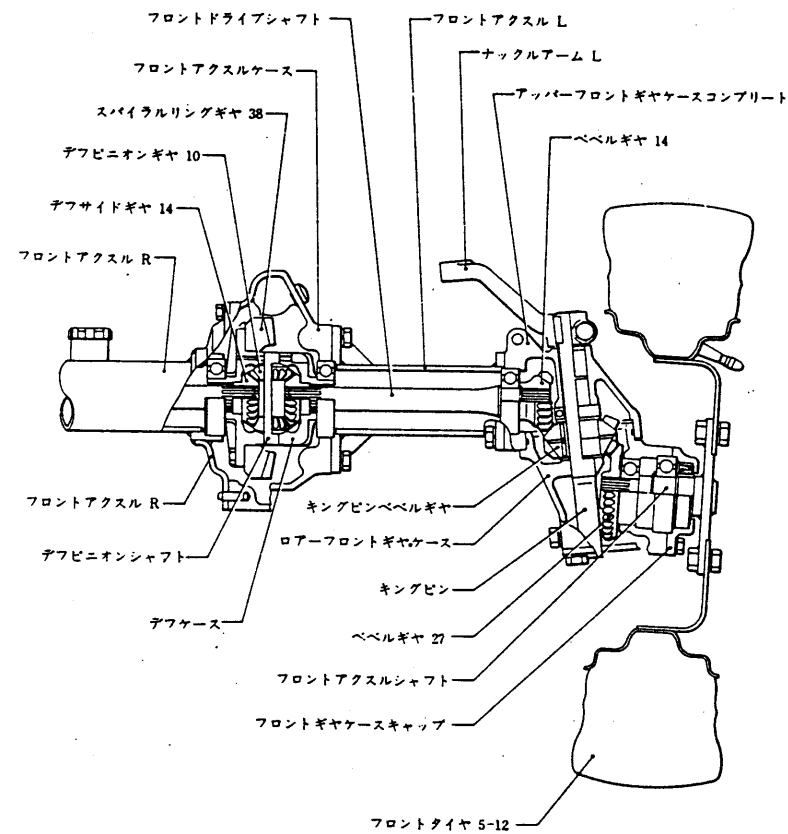

ロータリ伝動断面図(1)

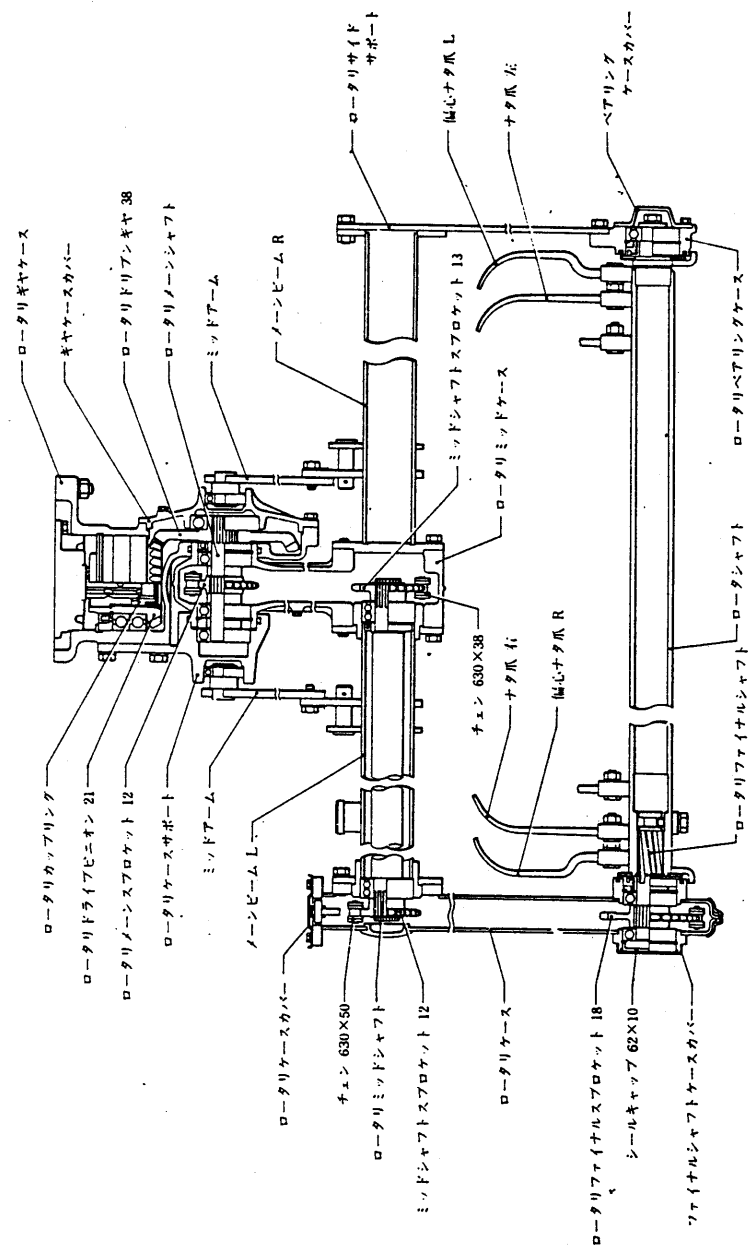
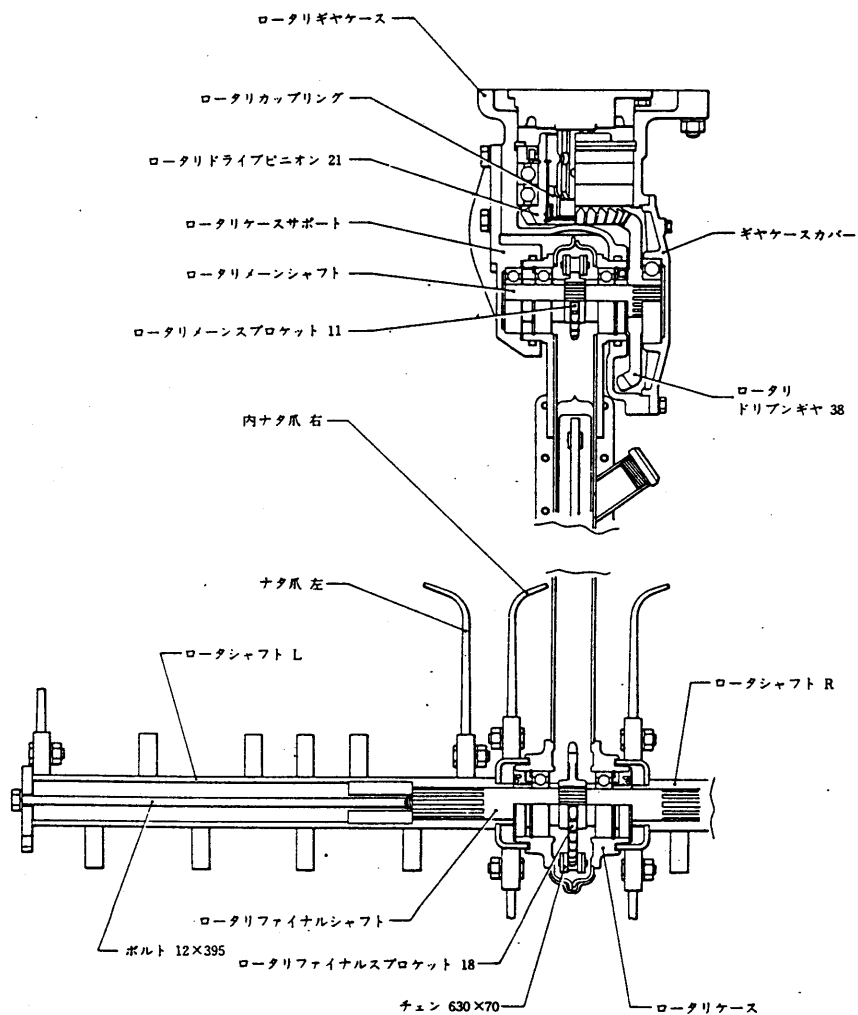



This diagram illustrates the exploded view of a mechanical assembly, likely a portable device with a carrying handle. The components are numbered as follows:

- 1**: Main rectangular housing or container.
- 2**: A small cylindrical component, possibly a filter or seal, located below the handle assembly.
- 3**: A knurled cap or knob at the top of the handle assembly.
- 4**: A ring or O-ring component below the cap.
- 5**: A flat rectangular plate or cover.
- 6**: A small screw or fastener used to secure the plate.
- 7**: A small cylindrical component, possibly a pin or spacer.
- 8**: A small screw or fastener used to secure the plate.
- 9**: A small cylindrical component, possibly a pin or spacer.
- 10**: A strap or band used to secure the device.
- 11**: A flat rectangular plate or cover, similar to part 5.
- 12**: A strap or band, similar to part 10.
- 13**: A handle or grip attached to the side of the housing.
- 14**: A small screw or fastener used to secure the base plate.
- 15**: A long, thin rod or pin.
- 16**: A small screw or fastener used to secure the rod.
- 17**: A base plate or mounting bracket.
- 18**: A small screw or fastener used to secure the base plate.
- 19**: A small cylindrical component, possibly a pin or spacer.

**YM1300**  
**YM1300D**

[illegible]



## 5. フロントアクスル関係

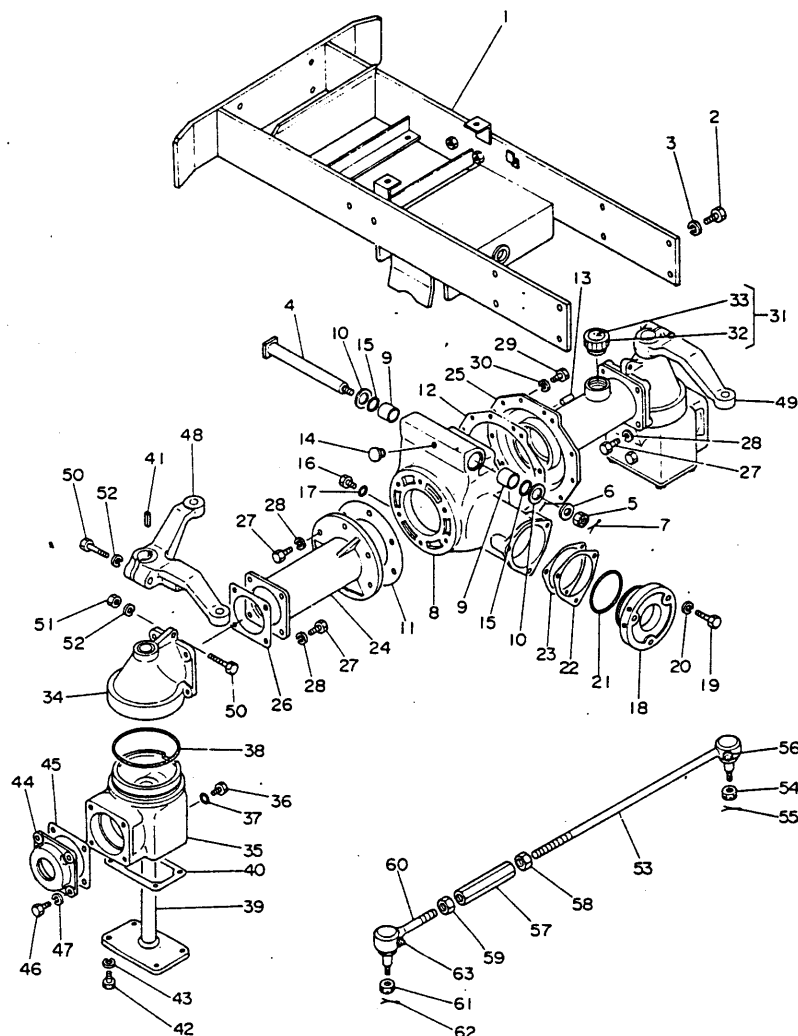

## 5. フロントアクスル関係

見出番号	部 番	部 品 名	1台当りの個数		備 考		
			YM1300	YM1300D			
5-1	194210-11100	フロントアクスルブラケット		1			
5-2	26116-120302	ボルト 12×30		8			
5-3	22217-120000	バネ座金 12		8			
5-4	194210-13212	センターピン		1	187L		
5-5	194210-13250	ミゾ付低ナット 16		1			
5-6	22137-160000	座金 16		1			
5-7	22417-400300	割ピン 4×30		1			
5-8	194210-13512	フロントアクスルケース		1			
5-9	194210-13520	メタル 22×28×22		2			
5-10	194210-13530	ライナー 22.5×34×2		2			
5-11	194210-13540	フロントアクスルフランジバックシン L		1	内径73φ		
5-12	194210-13551	フロントアクスルフランジバックシン R		1	内径156φ		
5-13	1A1040-26060	平行ピン 8×28		2	YC 80		
5-14	194210-13561	ブリーザ 10		1	合成ゴム		
5-15	24311-350220	Oリング P22A		2			
5-16	1A1040-48070	油蓋 10		2	YC 80		
5-17	24311-000120	Oリング P12		2			
5-18	194210-13570	フロントアクスルケースキャップ		1	45×100×34		
5-19	26117-080302	ボルト 8×30		3			
5-20	22212-080000	バネ座金 8		3			
5-21	24322-000600	Oリング G60		1			
5-22	194210-14450	フロントアクスルケースシム 0.1		—			
5-23	194210-14460	フロントアクスルケースシム 0.2		—			
5-24	194210-13610	フロントアクスル L		1	162.6 L		
5-25	194210-13621	フロントアクスル R		1	180.1 L		
5-26	194210-13740	フロントアクスルアウトターフランジバックシン		2			
5-27	26117-100282	ボルト 10×28		14			
5-28	22212-100000	バネ座金 10		14			
5-29	26112-080222	ボルト 8×22		11			
5-30	22212-080900	バネ座金 8		11			
5-31	794210-13750	油蓋30 プレート付		1	32-33迄		
5-32	194200-24380	油蓋 30		1	⑨-26と共通		
5-33	194210-65310	フロントアクスル注油銘板		1	「2.2L」表示		
5-34	794210-13801	アッパーフロントギヤケースコンプリート		2			
5-35	194210-13821	ロアーフロントギヤケース		2			
5-36	1A1040-48070	油蓋 10		2	YC 80		
5-37	24311-000120	Oリング P12		2			
5-38	194210-13840	Oリング 95		2			
5-39	194210-13901	キングピン		2	237 L		
5-40	194210-13950	フロントギヤケースボトムバックシン		2	79×116×0.25		
5-41	22512-070260	フェザークー 7×26		2			
5-42	26117-100222	ボルト 10×22		8			
5-43	22212-100000	バネ座金 10		8			
5-44	194210-13930	フロントギヤケースキャップ		2			
5-45	194210-13940	フロントギヤケースキャップバックシン		2			
5-46	26117-080222	ボルト・8×22		8			
5-47	22212-080000	バネ座金 8		8			
5-48	194210-14510	ナックルアーム L		1			
5-49	194210-14520	ナックルアーム R		1			
5-50	26117-100384	ボルト 10×38		4	全ネジ		





## 6. フロントアクスル関係

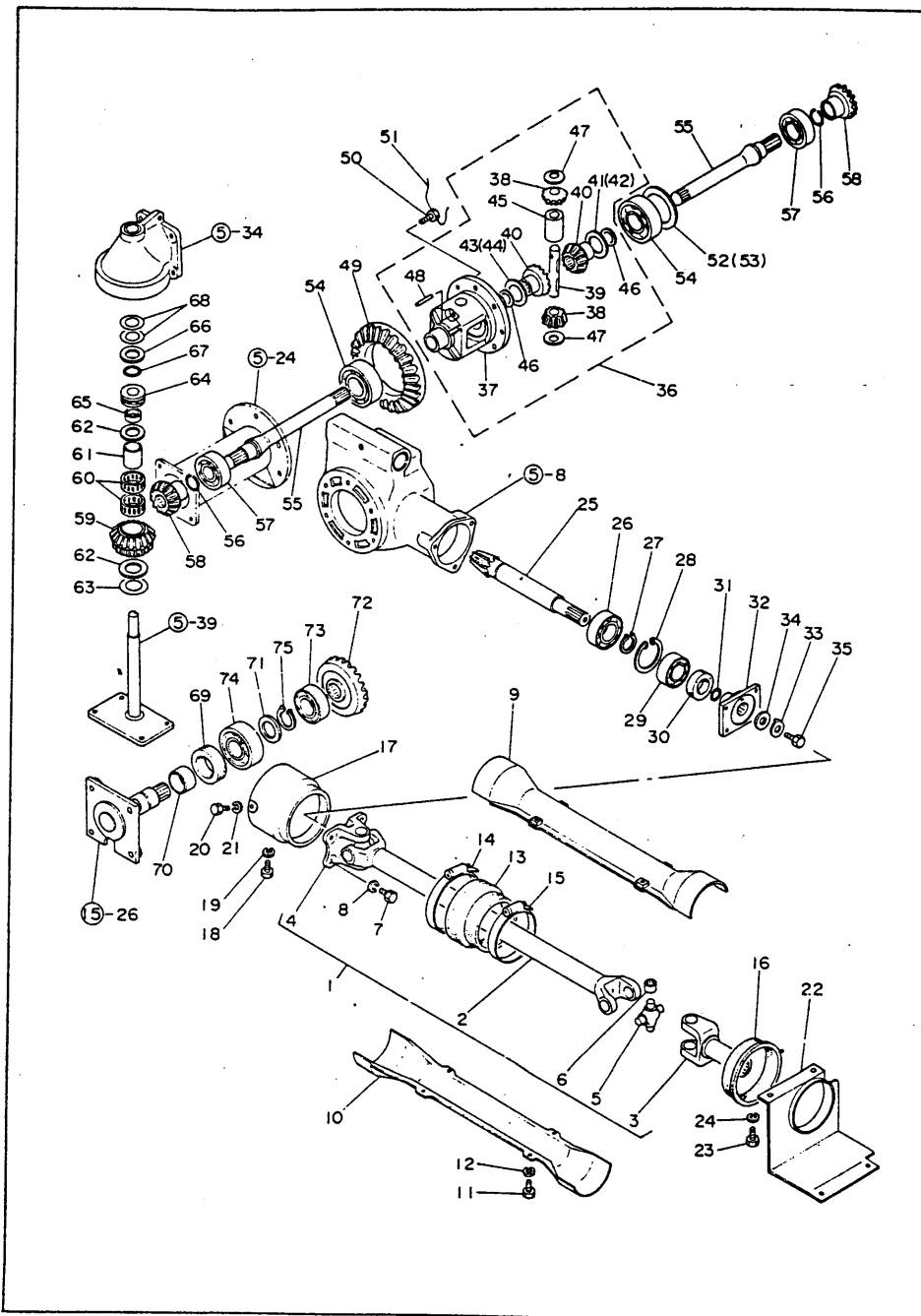

## 6. フロントアクスル内部関係

見出番号	部 番	部 品 名	1台当りの個数		備 考		
			YM1300	YM1300D			
6-1	794210-13300	プロペラシャフト仕組	1	1	2-6迄		
6-2	194210-13320	プロペラシャフト	1	1	564L		
6-3	194210-13350	スリーブヨーク	1	1	123L		
6-4	194210-13360	フランジヨーク	1	1			
6-5	194210-13370	クロスジョイント	2	2			
6-6	194210-13380	ニードルベアリング	8	8			
6-7	26117-080202	ボルト 8×20	4	4			
6-8	22217-080000	バネ座金 8	4	4			
6-9	194210-13410	プロペラシャフトカバー	1	1	478L 「溶接ナット付」		
6-10	194210-13420	プロペラシャフトカバー体	1	1	478L 「溶接ナットなし」		
6-11	26117-060102	ボルト 6×10	4	4			
6-12	22217-060000	バネ座金 6	4	4			
6-13	194210-13430	セッティングラバー A	1	1	外径104φ		
6-14	194210-13490	ホースバンド	1	1			
6-15	23010-100000	ホースバンド 100	1	1			
6-16	194210-13440	セッティングラバー B	1	1	外径92φ		
6-17	194210-13451	プロペラシャフトカバーサポータ A	1	1			
6-18	26117-080102	ボルト 8×10	1	1			
6-19	22217-080000	バネ座金 8	1	1			
6-20	26117-060162	ボルト 6×16	4	4			
6-22	22217-060000	バネ座金 6	4	4			
6-22	194210-13460	プロペラシャフトカバーサポータ B	1	1			
6-23	26117-080102	ボルト 8×16	4	4			
6-24	22217-080000	バネ座金 8	4	4			
6-25	194210-14100	スパイラルビニオンシャフト	1	1	199.5L		
6-26	24101-063054	ボールベアリング 6305	1	1			
6-27	22242-000250	軸用スナップリング 25	1	1			
6-28	22252-000520	穴用スナップリング 52	1	1			
6-29	24101-063044	ボールベアリング 6304	1	1			
6-30	194210-13590	オイルシール TC30 45 8	1	1			
6-31	24311-000200	Oリング P20	1	1			
6-32	194210-14121	ユニバーサルフランジ	1	1			
6-33	194200-14160	ロックプレート	1	1	8.5×22×1		
6-34	194200-14171	ロックプレートワッシャ	1	1	8.3×31×3.2		
6-35	26116-080162	ボルト 8×16	1	1			
6-36	794200-31550	デフケースコンプリート	1	1	37-48迄 「⑩-1と共通」		
6-37	194200-31750	デフケース	1	1			
6-38	194200-31810	デフビニオンギヤ 10	2	2			
6-39	194200-31820	デフビニオンシャフト	1	1	85L		
6-40	194200-31830	デフサイドギヤ 14	2	2	ギヤ幅23.8mm		
6-41	194200-31850	デフサイドギヤスベサ 0.9	—	—			
6-42	194200-31860	デフサイドギヤスベサ 1.0	—	—			
6-43	194200-31870	デフサイドギヤスベサ 1.1	—	—			
6-44	194200-31880	デフサイドギヤスベサ 1.2	—	—			
6-45	194200-31900	デフスラストカラー	1	1	14×22.2×34		
6-46	194200-31910	ライナー 22.5×30×1	2	2			
6-47	194200-31930	デフビニオンライナー	2	2	14.3×30×0.8		
6-48	194200-31940	デフロックピン 4	1	1	4φ×32L		
6-49	194200-32100	スパイラルリングギヤ 38	1	1	⑩-14と共通		
6-50	26112-080186	ボルト(ツヅリ穴付) 8×18	8	8			



## 7. ステアリング関係

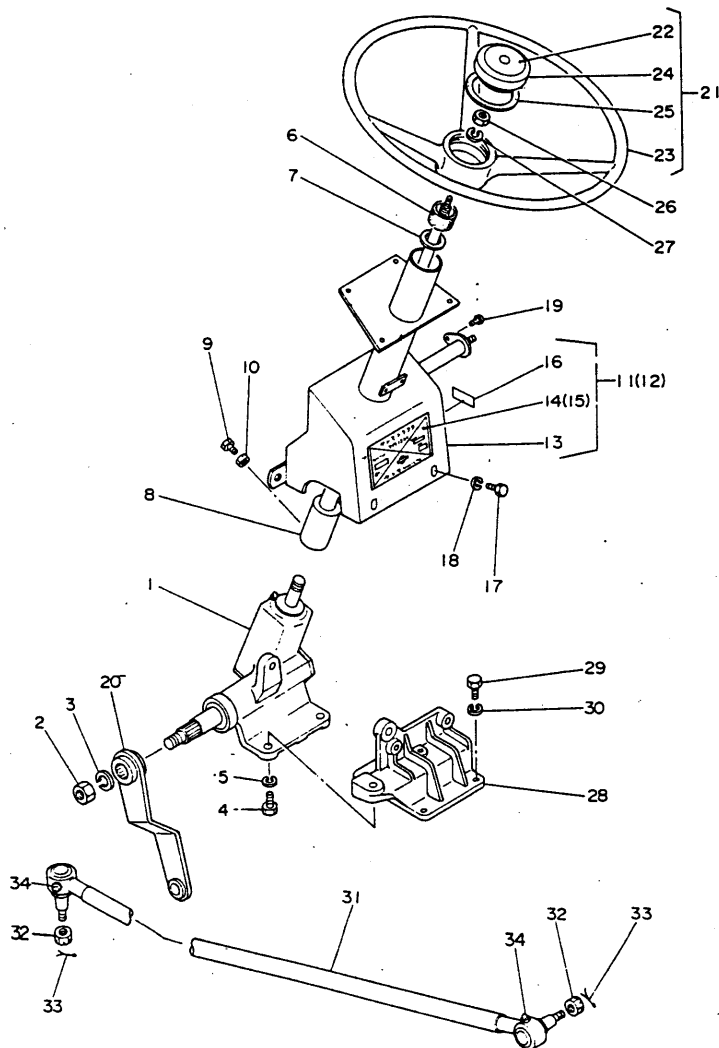

## 7. ステアリング関係

[illegible]

## 8. クラッチ 関係

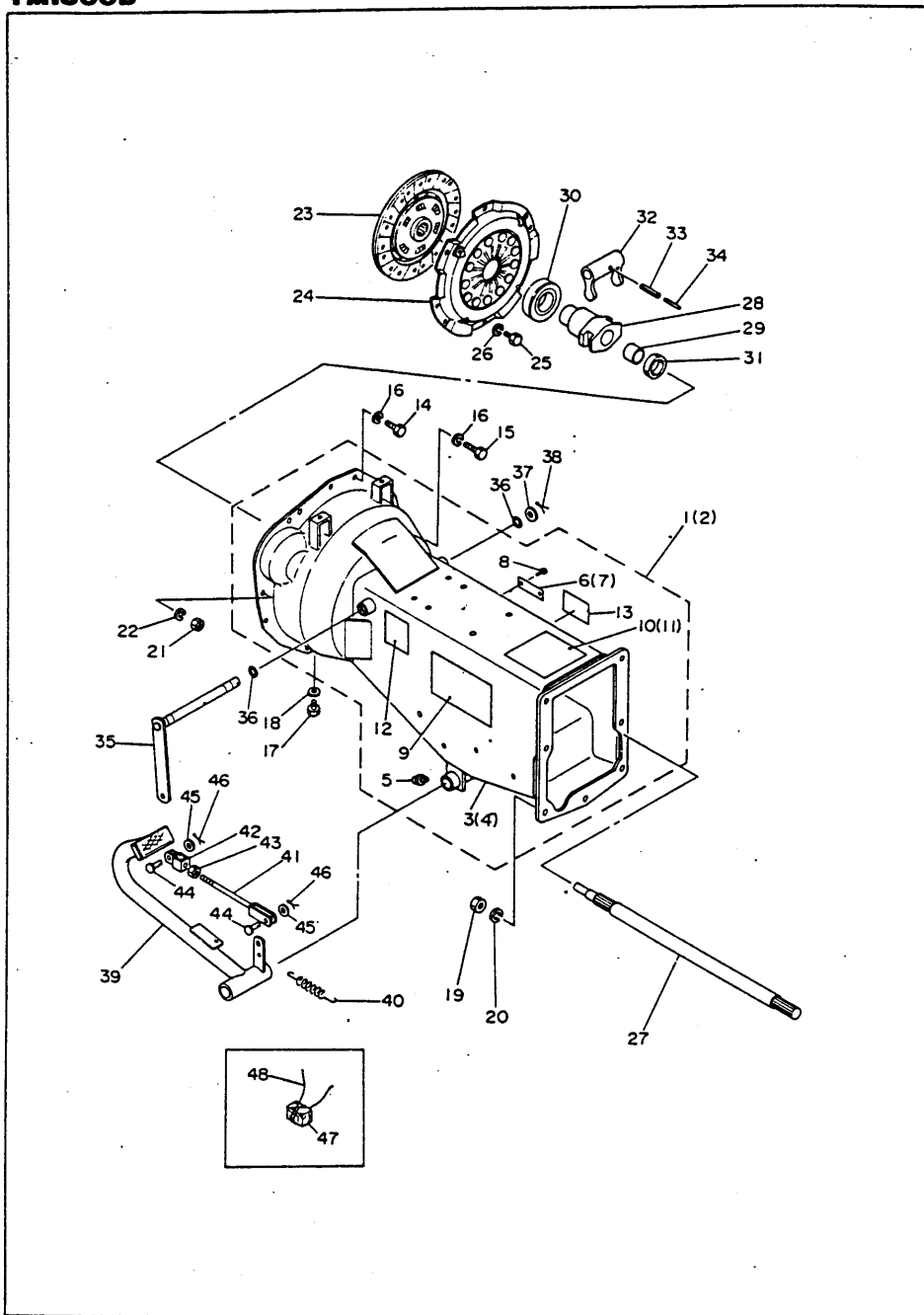

## 8. クラッチ 関係

見出番号	部 番	部 品 名	1 台当りの個数		備 考		
			YM1300	YM1300D			
8-1	794200-21000	クラッチハウジングコンプリート 銘板付	1		3に5・6・8~10・12・13付		
8-2	794210-21000	クラッチハウジングコンプリート 銘板付		1	4に5・7~9・11~13付		
8-3	194200-21101	クラッチハウジングコンプリート	1				
8-4	194210-21102	クラッチハウジングコンプリート		1			
8-5	24761-010000	グリスニップル A-M 6 F	1	1			
8-6	194200-00050	型式認定番号標	1				
8-7	194210-00050	型式認定番号標		1			
8-8	22857-400100	タッピンネジ 4×10	2	2			
8-9	194200-65200	取扱注意銘板	1	1			
8-10	194200-65320	機体給油指示銘板	1				
8-11	194210-65320	機体給油指示銘板		1			
8-12	194150-65460	クラッチ取扱注意銘板	1	1	YM1600		
8-13	194130-65440	デフロック銘板	1	1	YM2200		
8-14	26116-080162	ボルト 8×16	6	6			
8-15	26116-080202	ボルト 8×20	1	1			
8-16	22217-080000	バネ座金 8	7	7			
8-17	26117-060102	ボルト 6×10	2	1			
8-18	22117-060000	座金 6	2	1			
8-19	26717-120002	ナット 12	7	7			
8-20	22217-120000	バネ座金 12	7	7			
8-21	26717-100002	ナット 10	2	2			
8-22	22217-100000	バネ座金 10	2	2			
8-23	794200-21400	クラッチディスク仕組	1	1			
8-24	794200-21700	プレッシャープレート仕組	1	1			
8-25	26116-080202	ボルト 8×20	6	6			
8-26	22217-080000	バネ座金 8	6	6			
8-27	194200-22110	メーンドライブシャフト	1	1	442L		
8-28	194200-22150	ベアリングスリーブ	1	1	78L		
8-29	194200-22170	メタル 22×25×20	1	1			
8-30	194200-22180	クラッチレリーズベアリング	1	1			
8-31	194200-22190	クラッチレリーズフェルト	1	1	25.5×35×9		
8-32	194200-22310	クラッチシフトホーク	1	1			
8-33	22352-050028	ロールピン 5×28	1	1			
8-34	22352-030028	ロールピン 3×28	1	1			
8-35	194200-22330	クラッチレリーズシャフト	1	1	177.5L		
8-36	24311-000140	Oリング P14	2	2			
8-37	22117-140000	座金 14	1	1			
8-38	22417-300250	割ピン 3×25	1	1			
8-39	194200-22410	クラッチペダル	1	1			
8-40	194200-37510	ブレーキペダルリターンコイル	1	1	⑬-28と共通		
8-41	194200-22460	クラッチロッド	1	1	169L		
8-42	194200-22490	クラッチロッドジョイント B	1	1			
8-43	26757-100002	止ナット 10	1	1			
8-44	194200-37800	ピン 8×17.5	2	2	⑬-18と共通		
8-45	22117-080000	座金 8	2	2			
8-46	22417-200150	割ピン 2×15	2	2			
8-47	194200-22520	クラッチスベサ	1	1	保管用		
8-48	194200-42180	ツヅリ線 0.6×220	1	1	⑬-10と共通		

9. ミッションケース・カバー関係

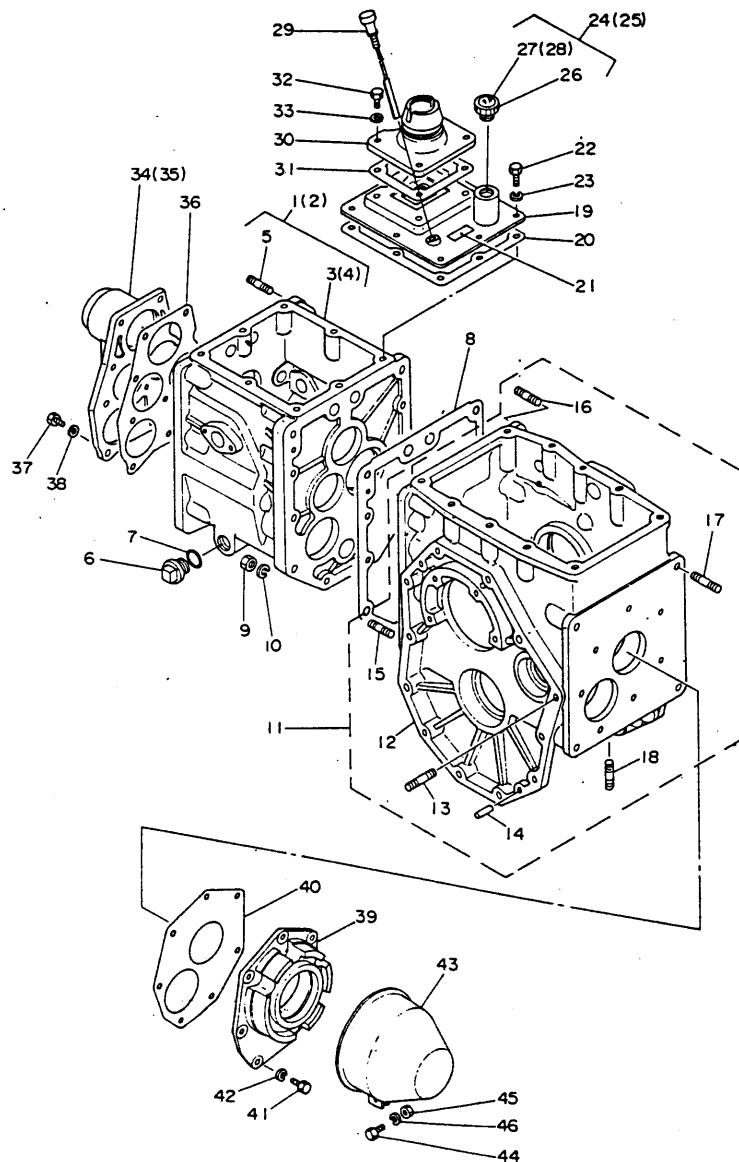

9. ミッションケース・カバー関係

見出番号	部 番	部 品 名	1 台当りの個数		備 考		
			YM1300	YM1300D			
9-1	794200-24100	ミッションケースコンプリート	1		3に5付		
9-2	794210-24100	ミッションケースコンプリート		1	4に5付		
9-3	194200-24110	ミッションケース体	1				
9-4	194210-24110	ミッションケース体		1			
9-5	194200-24120	植込ボルト 12×23	7	7			
9-6	1A1040-28040	油蓋 20	1	1	YC80		
9-7	24311-000200	Oリング P20	1	1			
9-8	194200-24130	ミッションケースバックギン	1	1			
9-9	194200-24140	ナット 10	10	10			
9-10	22217-100000	バネ座金 10	10	10			
9-11	794200-24151	ファイナルケースコンプリート	1	1	12~18迄		
9-12	194200-24160	ファイナルケース体	1	1			
9-13	194200-24180	植込ボルト 12×65	6	6			
9-14	1A1040-26060	平行ピン 8×28	6	6	YC80		
9-15	26222-100322	植込ボルト 10×32	9	9			
9-16	26222-100502	植込ボルト 10×50	1	1			
9-17	26226-120452	植込ボルト 12×45	4	4			
9-18	26226-140322	植込ボルト 14×32	4	4			
9-19	194200-24300	ミッションケースアッパーカバー	1	1			
9-20	194200-24360	ミッションケースアッパーカバーバックギン	1	1	150×166×1		
9-21	194200-65750	ストッパバルブ銘板	1	1			
9-22	26111-080162	ボルト 8×16	8	8			
9-23	22212-080000	バネ座金 8	8	8			
9-24	794200-24350	油蓋30 プレート付	1		26に27付		
9-25	794210-24350	油蓋30 プレート付		1	26に28付		
9-26	194200-24380	油蓋 30	1	1	⑤-32と共通		
9-27	194200-65300	ミッション注油銘板	1		「9.5」表示		
9-28	194210-65300	ミッション注油銘板		1	「9」表示		
9-29	194200-24250	検油棒	1	1	198L		
9-30	194200-24210	ミッションケースカバー	1	1			
9-31	194200-24220	ミッションケースカバーバックギン	1	1			
9-32	26111-080202	ボルト 8×20	4	4			
9-33	1A1040-28900	銅バックギン 8	4	4	YC80		
9-34	194200-24400	ミッションケースフロントカバー	1				
9-35	194210-24400	ミッションケースフロントカバー		1			
9-36	194200-24410	ミッションケースフロントカバーバックギン	1	1			
9-37	26111-080202	ボルト 8×20	10	10			
9-38	23414-080000	銅バックギン 8	10	10			
9-39	194200-24450	ミッションケースリヤカバー	1	1			
9-40	194200-24460	ミッションケースリヤカバーバックギン	1	1			
9-41	26111-080252	ボルト 8×25	7	7			
9-42	22212-080000	バネ座金 8	7	7			
9-43	194200-24270	P.T.Oシャフトカバーコンプリート	1	1			
9-44	26117-080202	ボルト 8×20	1	1			
9-45	26717-080002	ナット 8	1	1			
9-46	22217-080000	バネ座金 8	1	1			

10. ミッション内部(ギヤ・シャフト)関係

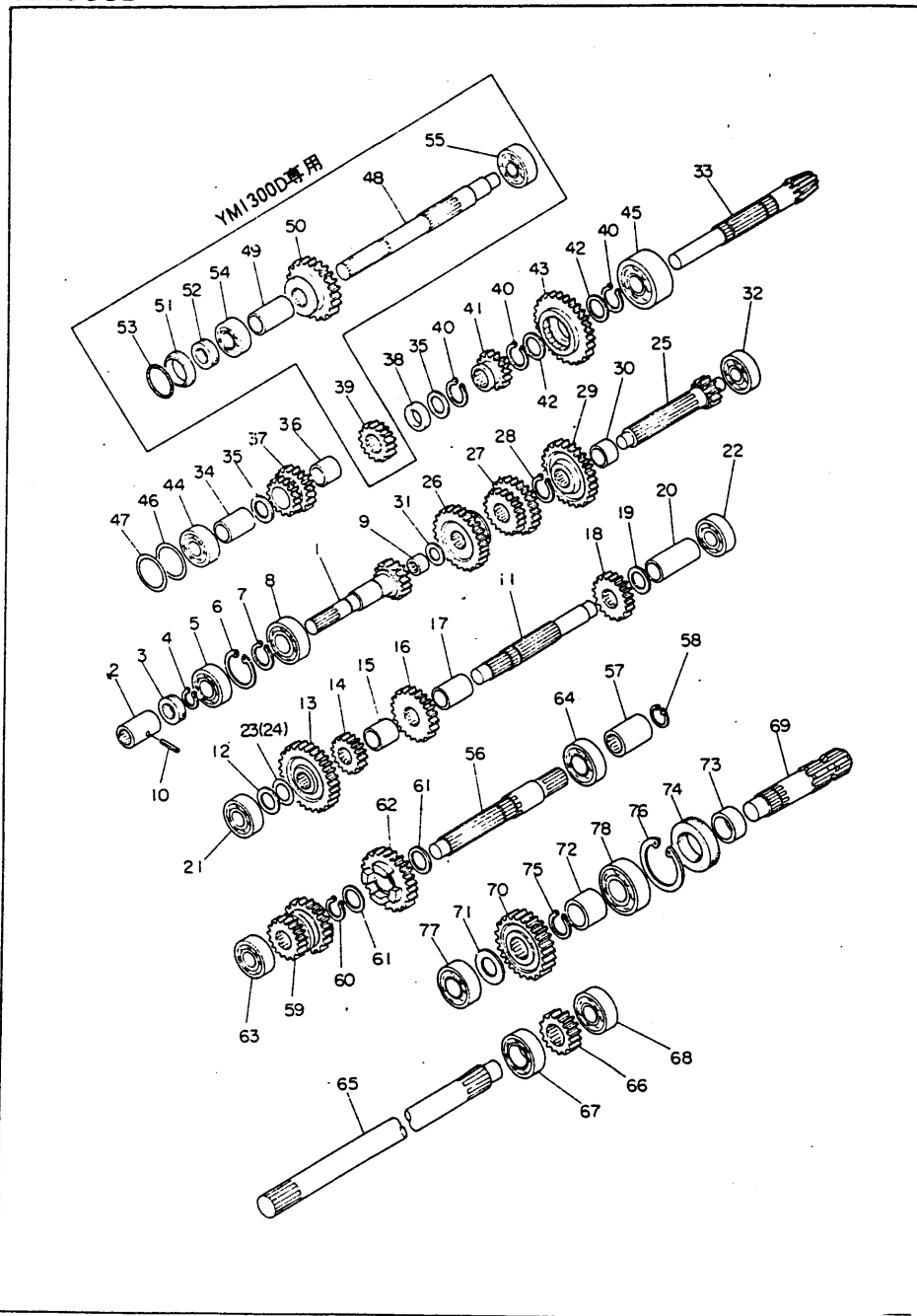

10. ミッション内部(ギヤ・シャフト)関係

見出番号	部 番	部 品 名	1台当りの個数		備 考		
			YM1300	YM1300D			
10-1	194200-25200	メーンシャフト	1	1	133.5L		
10-2	194200-25220	メーンシャフトジョイント	1	1	30φ×66L		
10-3	194200-25240	オイルシール TC20 35 7	1	1			
10-4	22242-000200	軸用スナップリング 20	1	1			
10-5	24101-062044	ボールベアリング 6204	1	1			
10-6	22252-000470	穴用スナップリング 47	1	1			
10-7	22242-000250	軸用スナップリング 25	1	1			
10-8	24101-062054	ボールベアリング 6205	1	1			
10-9	194200-25250	ニュードルベアリング 15×21×12	1	1			
10-10	22351-040032	ロールピン 4×32	1	1			
10-11	194200-25300	ドリブンシャフト	1	1	169L		
10-12	1A1040-23210	ライナー 17×30×1	1	1	YC80		
10-13	194200-25310	ドリブンギヤ 26	1	1	外径83.7φ,ギヤ幅10mm		
10-14	194200-25320	ドリブンギヤ 12	1	1	外径45φ		
10-15	194200-25330	カラー 25×32×25	1	1			
10-16	194200-25340	ドリブンギヤ 21	1	1	外径68.7φ		
10-17	194200-25350	カラー 25×32×30	1	1			
10-18	194200-25360	ドリブンギヤ 16	1	1	外径57φ		
10-19	194200-25370	ライナー 20×32×2	1	1			
10-20	194200-25380	カラー 20×26×39.5	1	1			
10-21	194200-25390	アンギュラボールベアリング 7303	1	1			
10-22	24101-063034	ボールベアリング 6303	1	1			
10-23	194200-25460	ドリブンシャフト調整シム 22	—	—	22×32×0.1		
10-24	194200-25470	ドリブンシャフト調整シム 25	—	—	25×32×0.1		
10-25	194200-25400	メーンチェンジシャフト	1	1	154L		
10-26	194200-25410	1・Rスライディングギヤ 26	1	1	外径83.7φ,ギヤ幅21mm		
10-27	194200-25420	2・3スライディングギヤ 17-22	1	1			
10-28	22242-000250	軸用スナップリング 25	1	1			
10-29	194200-25430	メーンギヤ 31	1	1	外径82.3φ		
10-30	194200-25440	カラー 25×30×13	1	1			
10-31	194200-25450	ライナー 15.5×28×1	1	1			
10-32	24101-063034	ボールベアリング 6303	1	1			
10-33	194200-25500	カウンタースhaft	1	1	218L		
10-34	194200-25510	カラー 21×27×36.5	1	1			
10-35	1A1040-23220	ライナー 20×35×1	2	2	YC80		
10-36	194200-25520	メタル 20×25×22	1	1			
10-37	192400-25530	リバースギヤ 13-18	1	1			
10-38	194200-25610	カラー 25×32×9	1	1	YM1300の場合38に替るものである		
10-39	194210-25540	フロントドライブギヤ 16		1	外径47.5φ		
10-40	22242-000250	軸用スナップリング 25	3	3			
10-41	194200-25550	ロー・ハイスライディングギヤ 16	1	1	外径47.5φ		
10-42	194200-25560	ライナー 25×33×1.6	2	2	61と共通		
10-43	194200-25810	ロー・ハイリダクションギヤ 34	1	1	外径89.8φ		
10-44	194200-25570	アンギュラボールベアリング 7204	1	1			
10-45	194200-25580	複列アンギュラボールベアリング 5305	1	1			
10-46	194200-25590	カウンタースhaft調整シム 0.1	—	—	38×46×0.1		
10-47	194200-25600	カウンタースhaft調整シム 0.3	—	—	38×46×0.3		
10-48	194210-26100	フロントP.T.Oシャフト		1	240L		
10-49	194210-26110	カラー 20.5×25×40		1			
10-50	194210-26120	フロントP.T.Oスライディングギヤ 29		1	外径77.3φ		

## 10. ミッション内部(ギヤ・シャフト)関係

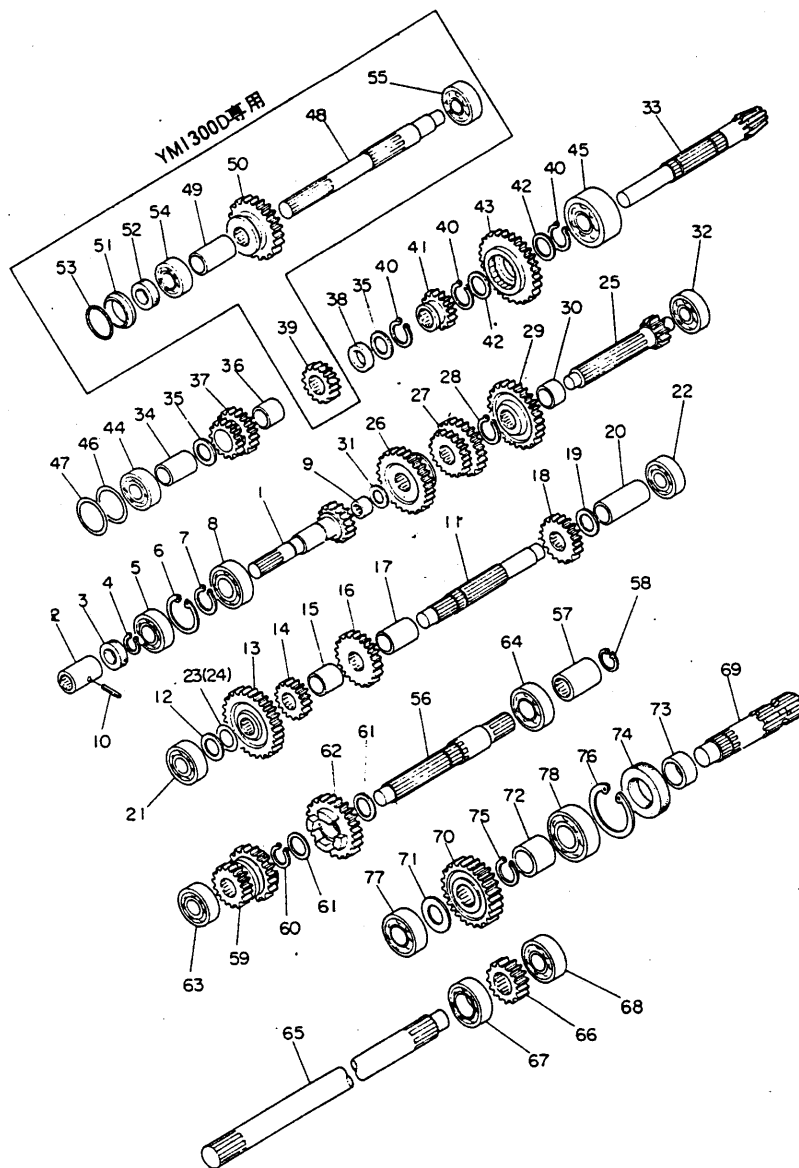

## 10. ミッション内部(ギヤ・シャフト)関係

[illegible]



11. ミッションコントロール関係

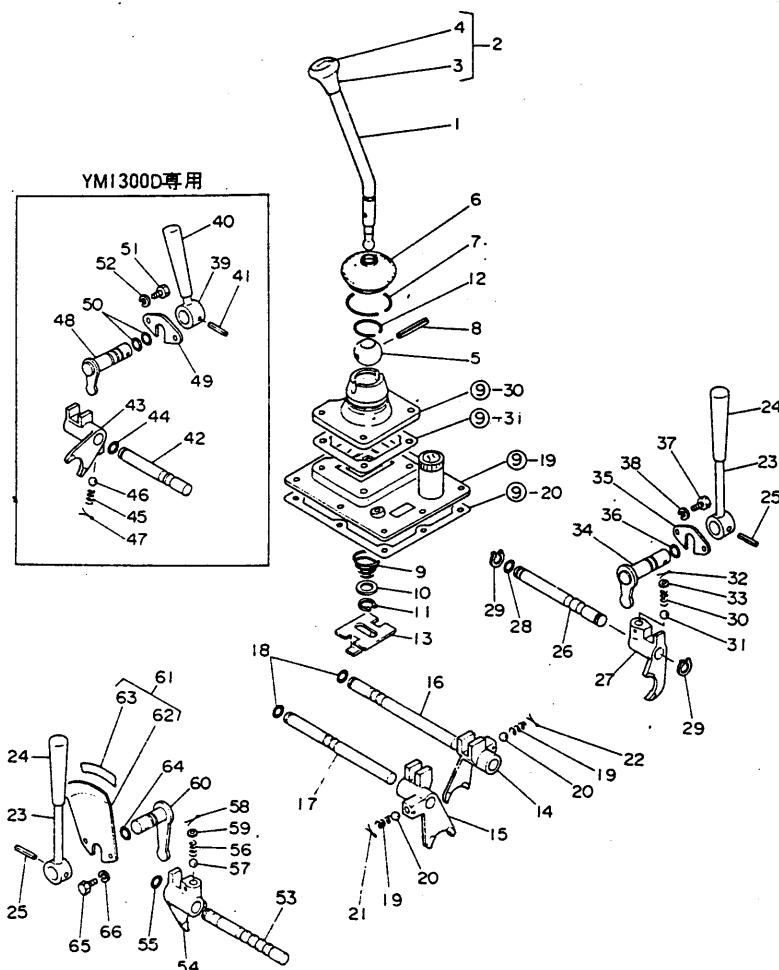

11. ミッションコントロール関係

見出番号	部 番	部 品 名	1台当りの個数		備 考		
			YM1300	YM1300D			
11-1	194200-27110	メインチェンジレバー	1	1			
11-2	194200-27140	メインチェンジレバーノブ プレート付	1	1	3~4迄		
11-3	194200-27150	メインチェンジレバー	1	1			
11-4	194200-65700	主変速銘板	1	1			
11-5	1E4030-27340	変速シフトボール	1	1	LB600-G		
11-6	1A1040-28180	ラバーブーツ	1	1	YC80		
11-7	1A1040-26190	クリップ 50	1	1	YC80		
11-8	22351-050040	ロールピン 5×40	1	1			
11-9	194200-27160	チェンジレバースプリング	1	1			
11-10	22117-120000	座金 12	1	1			
11-11	22242-000120	軸用スナップリング 12	1	1			
11-12	1A1040-26320	穴用サークリップ 30	1	1	YC80		
11-13	194200-27181	セフティガイド	1	1			
11-14	194200-27310	R・1シフトホーク	1	1			
11-15	194200-27320	2・3シフトホーク	1	1			
11-16	194200-27350	R・1ホークシャフト	1	1			
11-17	194200-27360	2・3ホークシャフト	1	1			
11-18	24311-000110	Oリング P11	2	2			
11-19	194200-27330	シフトホークスプリング	2	2	19と共通		
11-20	1A1120-27770	鋼球 5/16	2	2	YR65		
11-21	22411-300250	割ピン 3×25	1	1			
11-22	22411-300200	割ピン 3×20	1	1			
11-23	194200-27510	ロー・ハイチェンジレバー	2	2			
11-24	193884-30247	レバーニギリ	2	2	RC142		
11-25	22351-060025	ロールピン 6×25	2	1			
11-26	194200-27600	ロー・ハイホークシャフト	1	1	15φ×140L		
11-27	194200-27610	ロー・ハイシフトホーク	1	1			
11-28	24311-000110	Oリング P11	1	1			
11-29	22242-000150	軸用スナップリング 15	2	2			
11-30	194200-27620	ロー・ハイシフトホークスプリング	1	1	7.8φ×14L		
11-31	1A1120-27770	鋼球 5/16	1	1	YR65		
11-32	22411-300200	割ピン 3×20	1	1			
11-33	194200-27630	シフトホークバネワッシャ	1	1	8φ×0.5t 「59と共通」		
11-34	194200-27650	ロー・ハイチェンジシフター	1	1	73L		
11-35	194200-27680	シフターストッパー	1	1	49と共通		
11-36	24311-000140	Oリング P14	1	1			
11-37	26111-060142	ボルト 6×14	2	2			
11-38	22212-060000	バネ座金 6	2	2			
11-39	194210-27701	フロントP.T.Oチェンジレバー		1			
11-40	193884-30247	レバーニギリ		1	24と共通		
11-41	22351-060025	ロールピン 6×25		1			
11-42	194210-27750	フロントP.T.Oホークシャフト		1	15φ×107.5L		
11-43	194210-27760	フロントP.T.Oシフトホーク		1			
11-44	24311-000110	Oリング P11		1			
11-45	194200-27330	シフトホークスプリング		1	56と共通		
11-46	1A1120-27770	鋼球 5/16		1	YR65		
11-47	22411-300200	割ピン 3×20		1			
11-48	194210-27780	フロントP.T.Oチェンジシフター		1	62.5L		
11-49	194200-27680	シフターストッパー		1	35と共通		
11-50	24311-000140	Oリング P14		2			



# 12. リヤアクスル関係

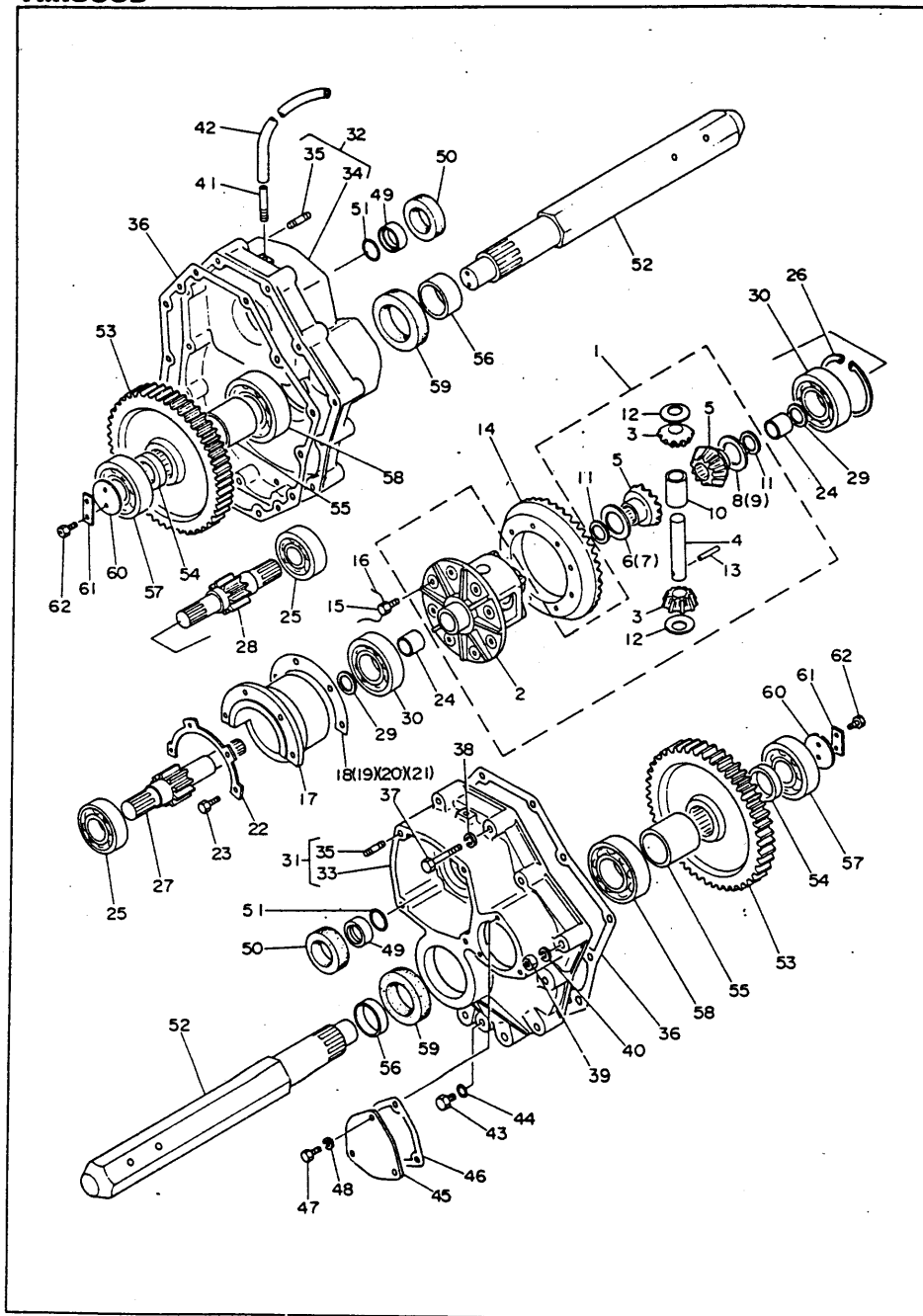

# 12. リヤアクスル関係

見出番号	部 番	部 品 名	1台当りの個数		備 考		
			YM1300	YM1300D			
12-1	794200-31550	デフケースコンプリート	1	1	2-13迄「⑥-36と共通」		
12-2	194200-31750	デフケース	1	1			
12-3	194200-31810	デフビニオンギヤ 10	2	2			
12-4	194200-31820	デフビニオンシャフト	1	1	85L		
12-5	194200-31830	デフサイドギヤ 14	2	2	ギヤ幅23.8mm		
12-6	194200-31850	デフサイドギヤスベーサ 0.9	—	—			
12-7	194200-31860	デフサイドギヤスベーサ 1.0	—	—			
12-8	194200-31870	デフサイドギヤスベーサ 1.1	—	—			
12-9	194200-31880	デフサイドギヤスベーサ 1.2	—	—			
12-10	194200-31900	デフスラストカラー	1	1	14×22.2×34		
12-11	194200-31910	ライナー 22.5×30×1	2	2			
12-12	194200-31930	デフビニオンライナー	2	2	14.3×30×0.8		
12-13	194200-31940	デフロックピン 4	1	1	4φ×32L		
12-14	194200-32100	スバイラルリングギヤ 38	1	1	⑥-49と共通		
12-15	26112-080186	ボルト (ツツリ穴付) 8×18	8	8			
12-16	194200-32110	ツツリ線 0.8×180	1	1			
12-17	194200-32250	デフベアリングケース	1	1			
12-18	194200-32300	デフケースシム 0.1	—	—			
12-19	194200-32310	デフケースシム 0.3	—	—			
12-20	194200-32330	シム 72×0.1	—	—	⑥-52と共通		
12-21	194200-32340	シム 72×0.3	—	—	⑥-53と共通		
12-22	194200-32370	ベアリングケースストッパー	1	1			
12-23	26117-080252	ボルト 8×25	4	4			
12-24	194200-32461	メタル 22×27×22.5	2	2			
12-25	24101-062064	ボールベアリング 6206	2	2			
12-26	22252-000720	穴用スナップリング 72°	1	1			
12-27	194200-33411	ファイナルリダクションビニオン L	1	1	176L		
12-28	194200-33421	ファイナルリダクションビニオン R	1	1	138L		
12-29	194200-31910	ライナー 22.5×30×1	2	2			
12-30	24101-062074	ボールベアリング 6207	2	2			
12-31	794200-32500	リヤアクスルハウジングLコンプリート	1	1	33に35付		
12-32	794200-32600	リヤアクスルハウジングRコンプリート	1	1	34に35付		
12-33	194200-32611	リヤアクスルハウジング L	1	1			
12-34	194200-32621	リヤアクスルハウジング R	1	1			
12-35	194200-32630	植込ボルト 8×17	8	8			
12-36	194200-32640	リヤアクスルハウジングバックン	2	2			
12-37	26116-100602	ボルト 10×60	16	16			
12-38	22217-100000	バネ座金 10	16	16			
12-39	26717-120002	ナット 12	6	6			
12-40	22217-120000	バネ座金 12	6	6			
12-41	194200-32510	ブリーザパイプ 6×40	2	2			
12-42	23061-050430	ビニール管 5×430	2	2			
12-43	1A1040-48070	油蓋 10	2	2	YC80		
12-44	24311-000120	Oリング P12	2	2			
12-45	194200-32660	リヤアクスルハウジングカバー	1	1			
12-46	194200-32670	リヤアクスルハウジングカバーバックン	1	1	⑩-2と共通		
12-47	26117-080202	ボルト 8×20	3	3			
12-48	22217-080000	バネ座金 8	3	3			
12-49	194200-33451	シールカラー 25×35×11	2	2			
12-50	194200-33460	オイルシール TC35 50 8	2	2			

## 12. リヤアクスル関係

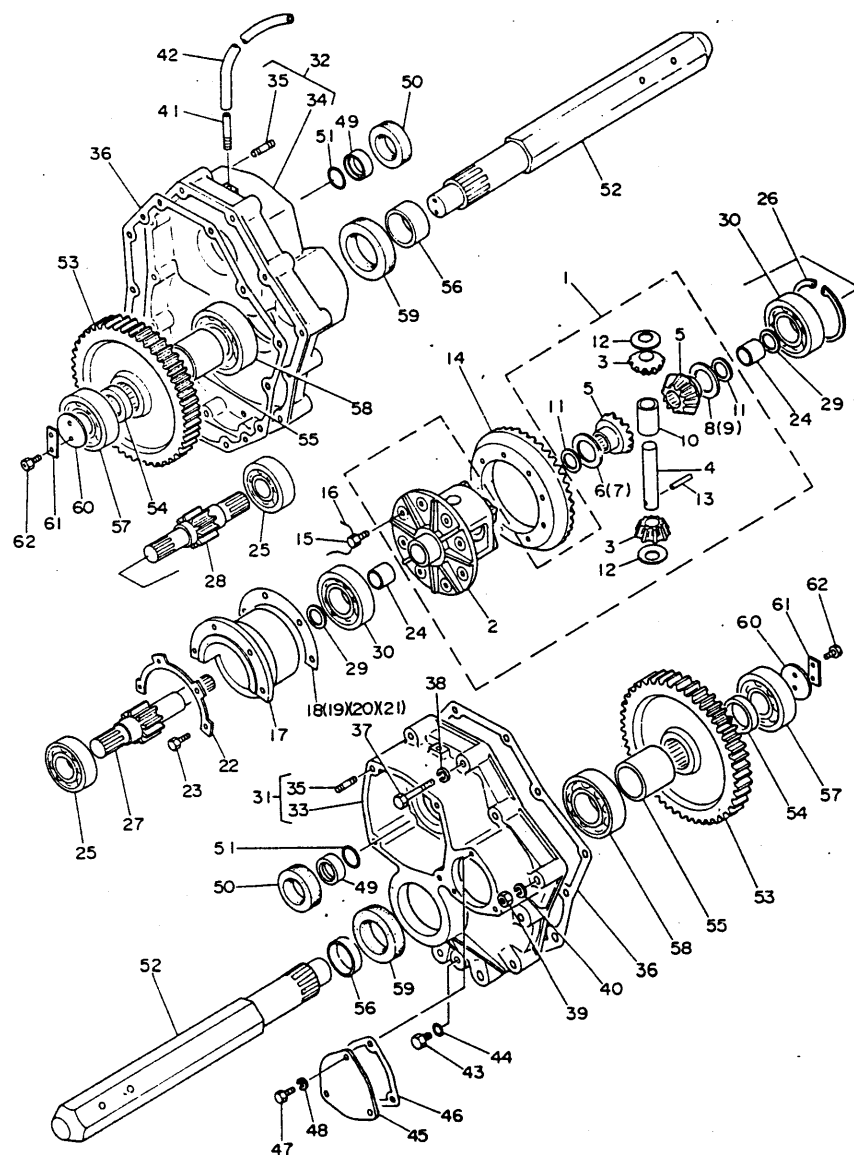

## 12. リヤアクスル関係

[illegible]

### 13. デフロック関係

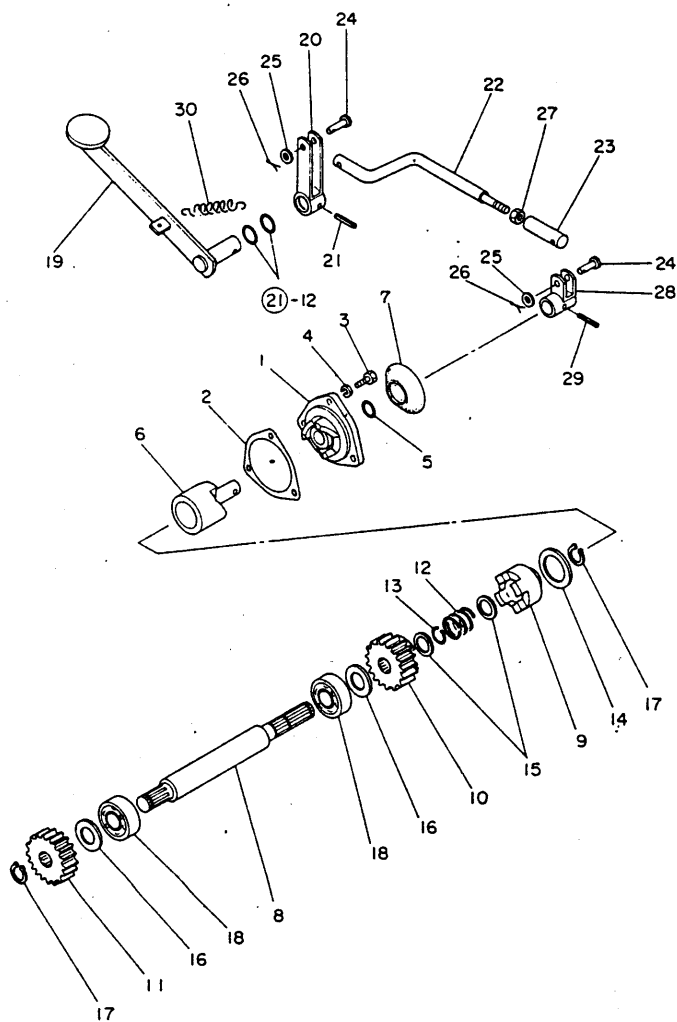

### 13. デフォック関係

[illegible]

## 14. ブレーキ関係

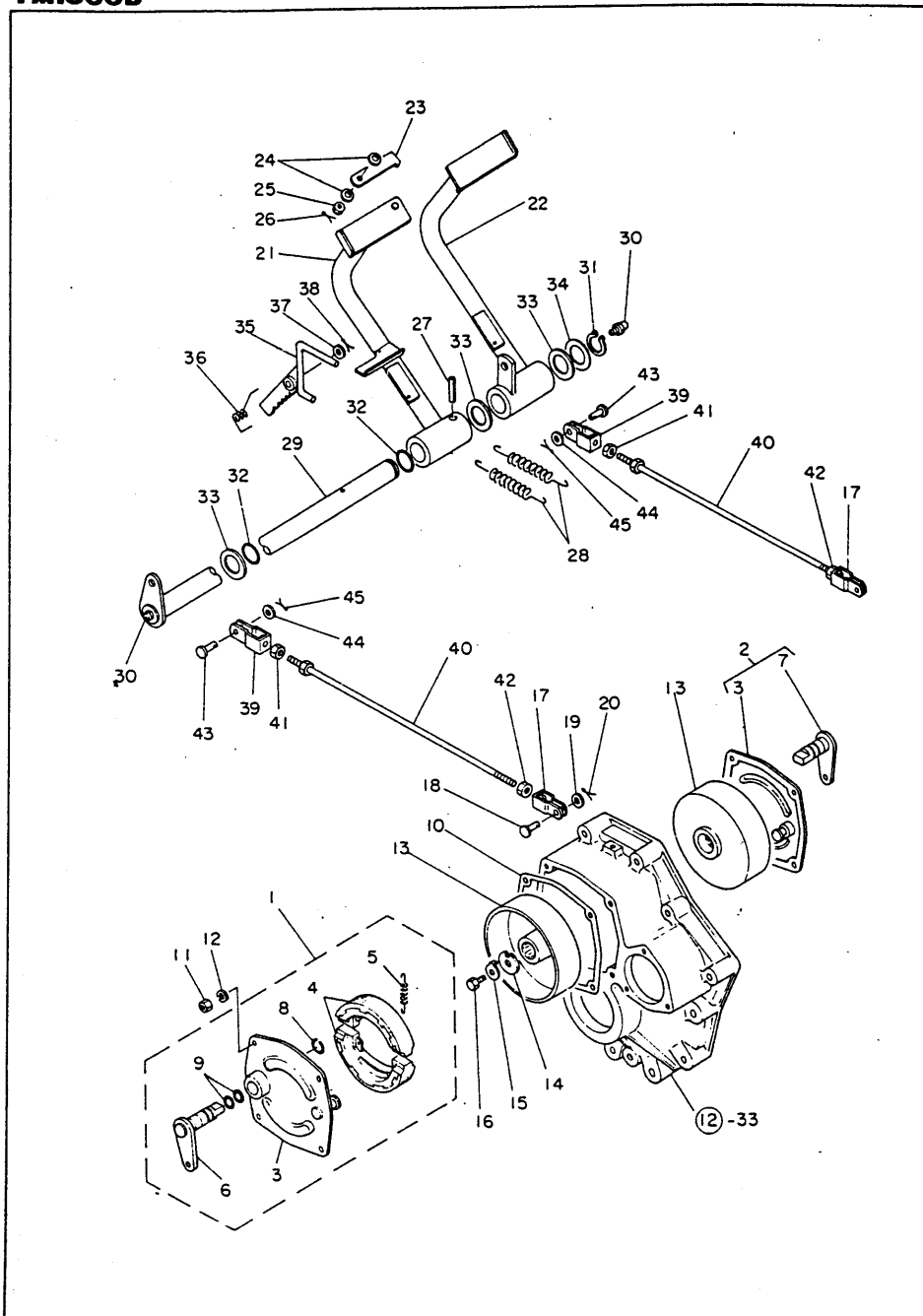

## 14. ブレーキ関係

見出番号	部 番	部 品 名	1 台当りの個数		備 考		
			YM1300	YM1300D			
14-1	794200-36000	ブレーキ仕組 L	1	1	3-6迄と8-10迄		
14-2	794200-36010	ブレーキ仕組 R	1	1	3-5迄と7-10迄		
14-3	194200-36350	ブレーキカバー	2	2			
14-4	194200-36511	ブレーキシューコンプリート	4	4	104×25		
14-5	194200-36530	ブレーキシューリターンズスプリング	4	4	8φ×36.2L		
14-6	194200-36700	ブレーキカムシャフト L	1	1			
14-7	194200-36710	ブレーキカムシャフト R	1	1			
14-8	194200-36790	ブレーキカムシャフトリング	2	2			
14-9	194200-36780	Oリング S16	4	4			
14-10	194200-36420	ブレーキカバーパッキン	2	2			
14-11	26711-080002	ナット 8	8	8			
14-12	22217-080000	バネ座金 8	8	8			
14-13	194200-36571	ブレーキドラム	2	2	外径120φ, 幅39mm		
14-14	194200-14171	ロックプレートワッシャ	2	2	⑥-34と共通		
14-15	194200-14160	ロックプレート	2	2	⑥-33と共通		
14-16	26117-080162	ボルト 8×16	2	2			
14-17	194200-36740	ブレーキアームジョイント	2	2	50L		
14-18	194200-37800	ピン 8×17.5	2	2	⑧-44と共通		
14-19	22117-080000	座金 8	2	2			
14-20	22417-200150	割ピン 2×15	2	2			
14-21	194200-37302	ブレーキペダル L	1	1	8φピン付		
14-22	194200-37400	ブレーキペダル R	1	1			
14-23	194200-37350	ブレーキコネクター	1	1	16×83×4.5		
14-24	194200-37390	皿バネ 8	2	2			
14-25	26817-080002	ミゾ付ナット 8	1	1			
14-26	22417-200180	割ピン 2×18	1	1			
14-27	22352-080040	ロールピン 8×40	1	1			
14-28	194200-37510	ブレーキペダルリターンズスプリング	2	2	18.9φ×100.8L 「⑩-40と共通」		
13-29	194200-37550	ブレーキペダルシャフト	1	1	402L		
14-30	24761-010000	グリスニップル A-M6F	2	2			
14-31	22242-000250	軸用スナップリング 25	1	1			
14-32	24311-000250	Oリング P25	2	2			
14-33	194200-37600	ライナー 26×36×2.3	3	3			
14-34	194200-37620	ライナー 26×36×1	1	1			
14-35	194200-37652	ブレーキペダルロックレバー	1	1			
14-36	194200-37690	ロックレバーリターンズスプリング	1	1			
14-37	22117-120000	座金 12	1	1			
14-38	22417-200200	割ピン 2×20	1	1			
14-39	194200-37740	ブレーキロッドフロントジョイント	2	2	50L, LSナット付		
14-40	194200-37770	ブレーキロッド	2	2	8φ×415L		
14-41	194200-37780	LSナット 8	2	2	左ネジ		
14-42	26717-080002	ナット 8	2	2			
14-43	194200-37800	ピン 8×17.5	2	2	18と共通		
14-44	22117-080000	座金 8	2	2			
14-45	22417-200150	割ピン 2×15	2	2			

## 15. タイヤ(フロント・リヤ)関係

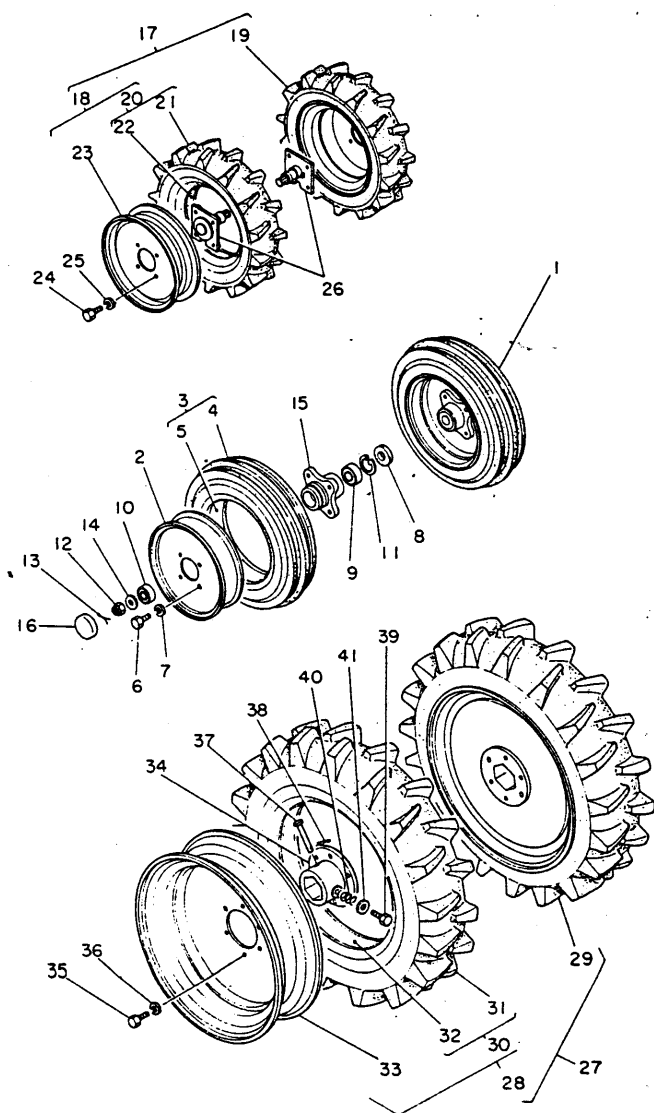

### 15. タイヤ(フロント・リヤ)関係

[illegible]

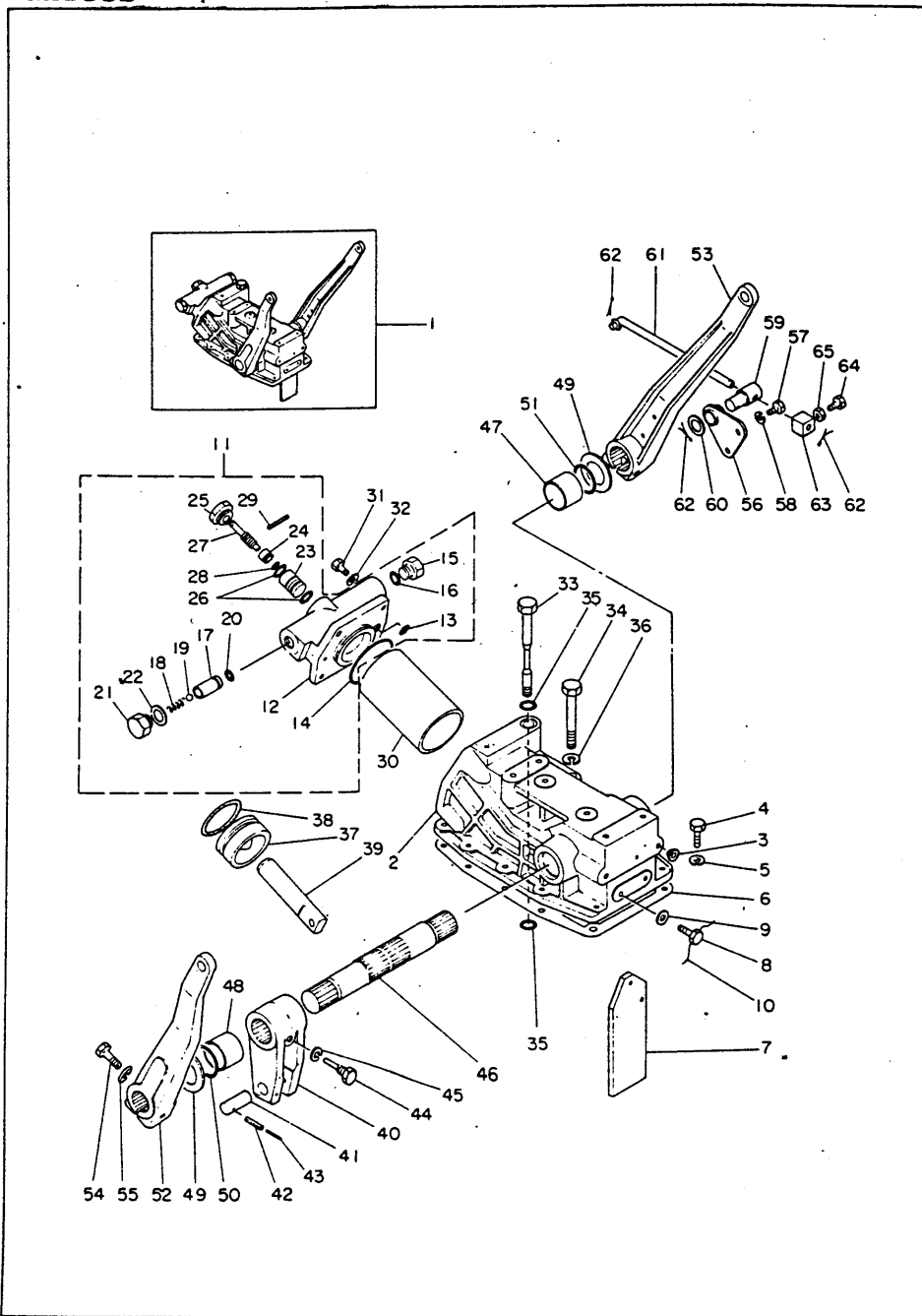

見出番号	部 番	部 品 名	1台当りの個数		備 考		
			YM1300	YM1300D			
16-1	794200-42000	油圧リフト仕組	1	1	2-65迄と⑩-1-32迄		
16-2	194200-42100	油圧シリンダケース	1	1			
16-3	194150-21910	ネジキャップ 11	2	2	YM1600		
16-4	26112-100352	ボルト 10×35	10	10			
16-5	22212-100000	バネ座金 10	10	10			
16-6	194200-42150	シリンダケースパッキン	1	1			
16-7	194200-42170	シリンダケースプロテクタ	1	1	50×146×6		
16-8	26117-080226	ボルト (ツヅリ穴付) 8×22	3	3			
16-9	23414-080000	銅パッキン 8	3	3			
16-10	194200-42180	ツヅリ線 0.6×220	1	1	⑧-48と共通		
16-11	794200-43100	シリンダヘッドコンプリート	1	1	12-29迄		
16-12	194200-43121	シリンダヘッド	1	1			
16-13	24311-000140	Oリング P14	1	1			
16-14	194200-43140	Oリング S63	1	1			
16-15	194200-43161	プラグ 18	1	1	全長24L (内径15.6φ)		
16-16	24311-000150	Oリング P15	1	1			
16-17	194200-46410	セフティバルブシート	1	1	12φ×28.5L		
16-18	194200-46420	セフティバルブスプリング	1	1	6.2φ×29.5L		
16-19	24190-060003	鋼球 3/4	1	1			
16-20	24315-000090	Oリング P9	1	1			
16-21	194200-46450	セフティバルブプラグ 16	1	1	22L		
16-22	23414-160000	銅パッキン 16	1	1			
16-23	194200-46520	ストップバルブシート	1	1	18φ×31L		
16-24	194200-46531	ストップバルブ A	1	1	24L		
16-25	194200-46540	ストップバルブガイド	1	1	M22		
16-26	194200-46550	Oリング S16	2	2			
16-27	194200-46560	ストップバルブ B	1	1	36L		
16-28	24311-000090	Oリング P9	1	1			
16-29	22351-050050	ロールピン 5×50	1	1			
16-30	194200-43110	シリンダパイプ	1	1	69.5φ×138L		
16-31	26112-120352	ボルト 12×35	4	4			
16-32	22212-120000	バネ座金 12	4	4			
16-33	194200-43210	コントロールバルブセットボルト	1	1	M12×120L (首下寸法)		
16-34	194200-43220	コントロールバルブセットボルト	1	1	M12×80L (首下寸法)		
16-35	24311-000140	Oリング P14	2	2			
16-36	22212-120000	バネ座金 12	1	1			
16-37	194200-43300	油圧ピストン	1	1	60φ×43L		
16-38	24311-570500	Oリング P50A	1	1			
16-39	194200-43411	油圧ピストンロッド	1	1	25.3φ×128L		
16-40	194200-44111	リフトクランク	1	1			
16-41	194200-44151	リフトクランクピン	1	1	15φ×46L		
16-42	22351-050028	ロールピン 5×28	1	1			
16-43	22351-030028	ロールピン 3×28	1	1			
16-44	194200-44170	リフトクランクセットボルト	1	1	全長50.5L, 首下寸法45L		
16-45	22212-080000	バネ座金 8	1	1			
16-46	194200-44210	リフティングシャフト	1	1	222L		
16-47	194200-44250	ロッドブッシュ 35×30	1	1			
16-48	194200-44260	ロッドブッシュ 30×30	1	1			
16-49	194200-44280	ライナー 30.5×45×1	2	2			
16-50	24311-000300	Oリング P30	1	1			



## 16. 油圧リフト関係

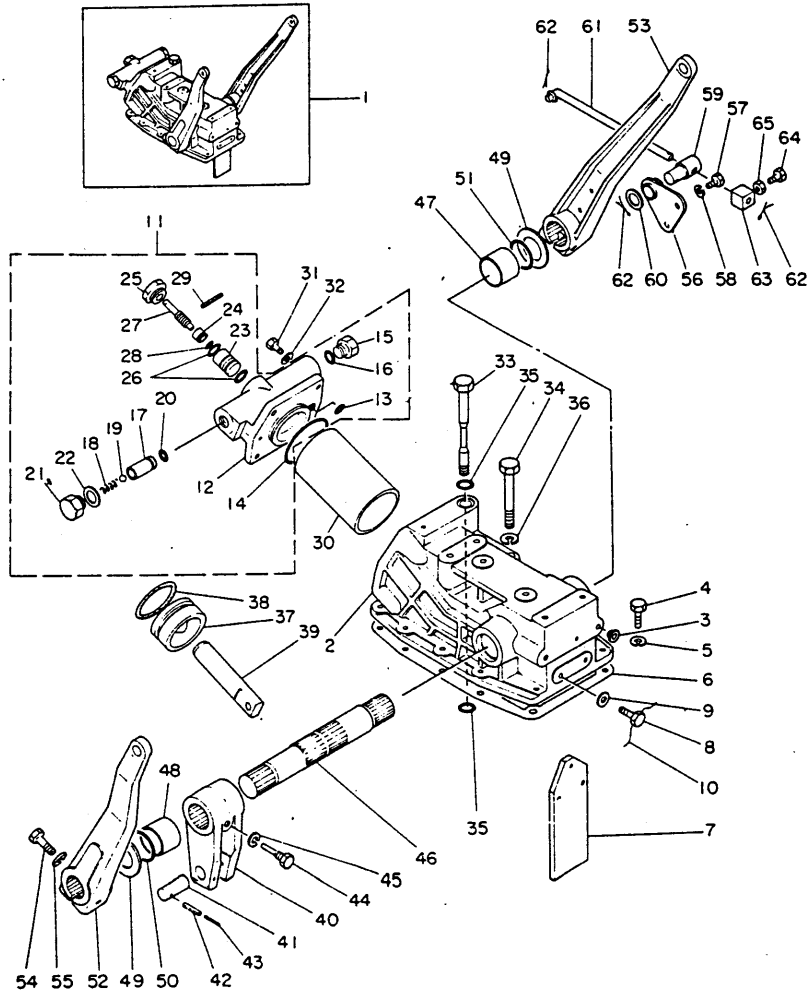

## 16. 油圧リフト関係

**YM1300**  
**YM1300D**

[illegible]

## 17. 油圧コントロールバルブ関係

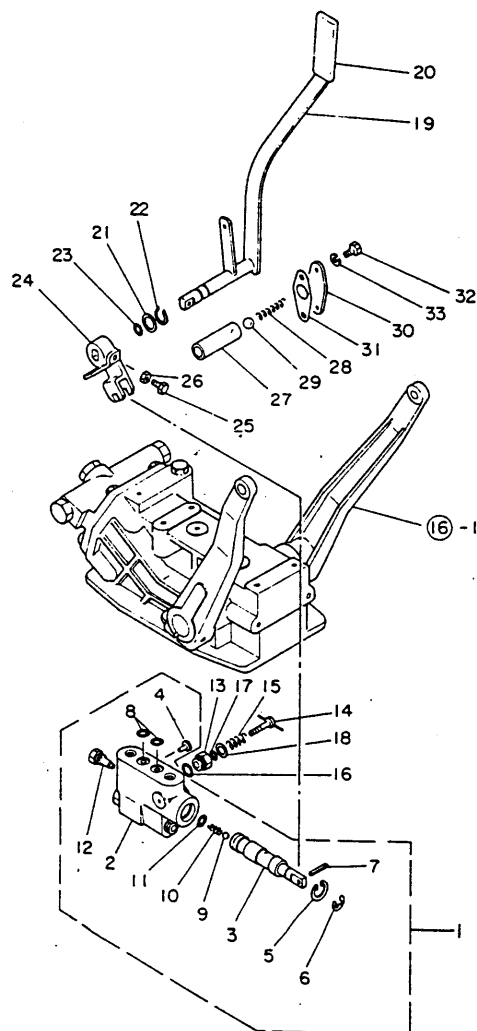

## 17. 油圧コントロールバルブ関係

見出番号	部 番	部 品 名	1台当りの個数		備 考
			YM1300	YM1300D	
17-1	794200-45100	コントロールバルブ仕組	1	1	2-12迄
17-2	194200-45130	ボデー	1	1	3付
17-3	194200-45140	スプール	1	1	「単品販売不可」
17-4	194200-45150	アジャスター	1	1	
17-5	194200-45200	ストップリング	1	1	
17-6	22272-000090	E形スナップリング 9	1	1	
17-7	22351-060025	ロールピン 6×25	1	1	
17-8	24311-000140	Oリング P14	2	2	
17-9	24190-100002	鋼球 $\frac{1}{16}$	1	1	
17-10	194200-45260	スプリング	1	1	
17-11	24311-240100	Oリング P10A	1	1	
17-12	194200-45270	プラグ	1	1	
17-13	194200-46110	スローリターンプラグ 16	1	1	
17-14	194200-46121	スローリターンアジャストボルト	1	1	M 8×47L
17-15	194200-46130	スローリターンボルトスプリング	1	1	左巻, 12φ×30L
17-16	194200-46150	Oリング S12.5	1	1	
17-17	24311-000080	Oリング P 8	1	1	
17-18	22137-080000	座金 18	1	1	
17-19	194200-47111	油圧コントロールレバー	1	1	
17-20	194150-47621	コントロールレバーノブ	1	1	YM1600
17-21	194200-47180	コントロールレバーライナー	1	1	14.2×22×1
17-22	22242-000140	軸用スナップリング 14	1	1	
17-23	24311-240100	Oリング P10A	1	1	
17-24	194200-47210	油圧コントロールホーク	1	1	
17-25	194200-47220	セットボルト 6×30	1	1	
17-26	26711-060002	ナット 6	1	1	
17-27	194200-47310	ロックスプリングサポート	1	1	17φ×41.5L
17-28	194200-47330	ロックスプリング	1	1	11.5φ×46L
17-29	24190-130001	鋼球 $\frac{1}{8}$	1	1	
17-30	194200-47350	ロックスプリングカバー	1	1	
17-31	194200-47360	ロックスプリングカバーパッキン	1	1	
17-32	26111-080202	ボルト 8×20	2	2	
17-33	22212-080000	バネ座金 8	2	2	

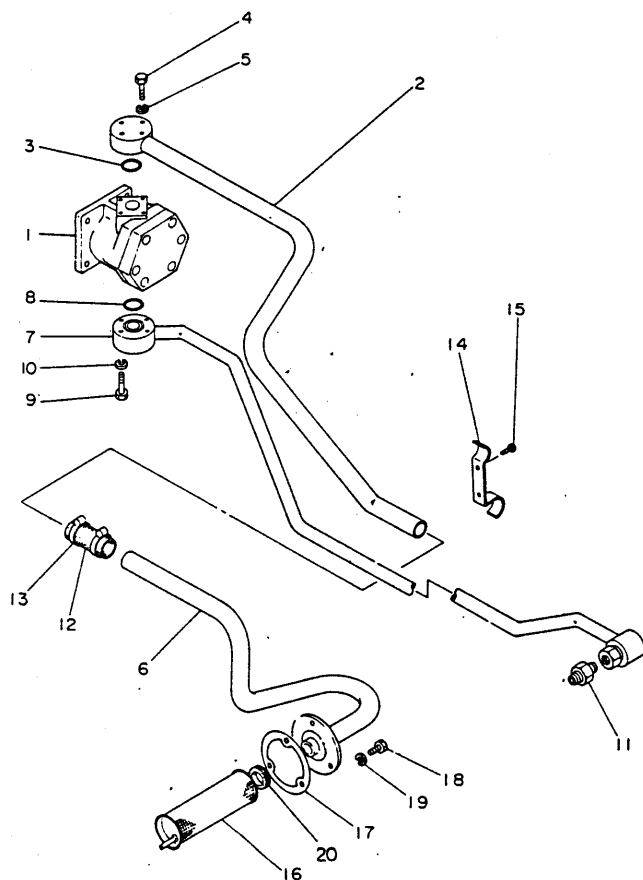
[illegible]

## 19. 電 装 品 関 係

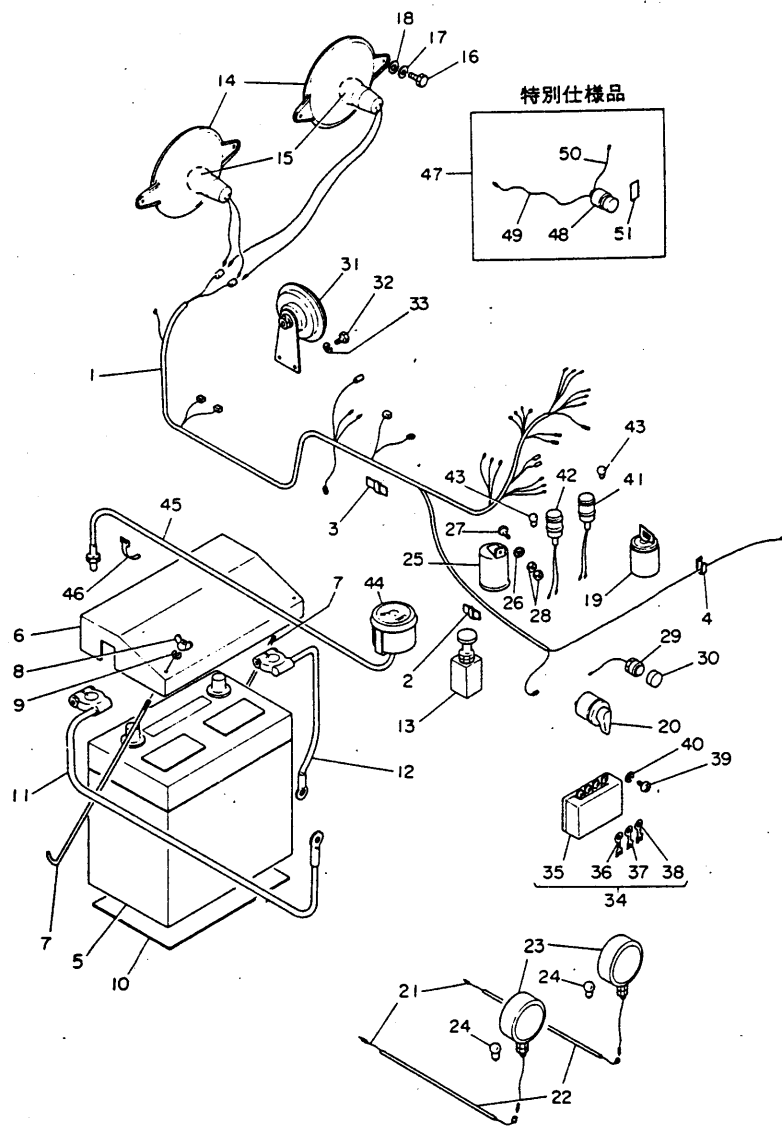

## 19. 電 装 品 関 係

見出番号	部 番	部 品 名	1台当りの個数		備 考		
			YM1300	YM1300D			
19-1	194200-51101	メインワイヤハーネス	1	1	黒色ビニール被覆部1695L		
19-2	194200-56420	配線ステップル A-20	3	3			
19-3	194200-56430	配線ステップル A-25	2	2			
19-4	194200-56400	クランプ 「㊦-43と共通」	3	3	20×65×0.5		
19-5	194200-51301	バッテリー NS40ZL	1	1	ハイパーフェクター		
19-6	194200-51351	バッテリーカバー	1	1	226L		
19-7	194200-51400	バッテリー止ボルト	2	2	6φ×266L		
19-8	26337-060002	チョウナット 6	2	2			
19-9	22217-060000	バネ座金 6	2	2			
19-10	194200-51440	バッテリークッションゴム	1	1	フェルト		
19-11	194200-51201	バッテリープラスコード	1	1			
19-12	194200-51211	バッテリーアースコード	1	1			
19-13	194130-52121	ライティングスイッチ	1	1	YM2200		
19-14	794200-53050	ヘッドランプコンプリート	2	2	15付		
19-15	194200-53080	電球 12V 25W/25W	2	2			
19-16	26117-080122	ボルト 8×12	4	4			
19-17	22217-080000	バネ座金 8	4	4			
19-18	22117-080000	座金 8	4	4			
19-19	794750-52050	スタートスイッチ	1	1	YM176		
19-20	194080-52131	フラッシュスイッチ	1	1	YM273		
19-21	194200-51130	フラッシュランプコード	2	2	緑色、緑黄 (400L)		
19-22	23060-070130	ビニール管 7×130	2	2			
19-23	794200-53350	フラッシュランプコンプリート	2	2	24付		
19-24	194200-53400	電球 12V 20W	2	2			
19-25	194080-57202	フラッシュリレー	1	1	YM273		
19-26	194200-57210	グロメット 6	1	1			
19-27	26117-050162	ボルト 5×16	1	1			
19-28	26717-050002	ナット 5	2	2			
19-29	194150-52160	ホーンスイッチ	1	1	YM1600		
19-30	194150-52170	ホーンスイッチキャップ	1	1	YM1600		
19-31	194151-57100	ホーン	1	1	YM1700		
19-32	26117-060122	ボルト 6×12	2	2			
19-33	22217-060000	バネ座金 6	2	2			
19-34	794200-52200	ヒューズボックス仕組	1	1	35-38迄		
19-35	194200-52210	ヒューズボックス	1	1			
19-36	194200-52220	板ヒューズ 5A	3	3	内、予備2ヶ含む		
19-37	194200-52230	板ヒューズ 10A	6	6			
19-38	194200-52240	板ヒューズ 15A	3	3			
19-39	21557-050102	+マル小ネジ 5×10	2	2			
19-40	22217-050000	バネ座金 5	2	2			
19-41	794150-55400	水温バイロッドランプ仕組	1	1	43付 「YM1600」		
19-42	794130-55100	オイルプレッシャランプ仕組	1	1	43付 「YM2200」		
19-43	194080-55840	電球 12V3W	2	2	YM273		
19-44	794200-56050	アワメータ仕組	1	1			
19-45	194200-56100	アワメータケーブル	1	1	920L		
19-46	1A1040-55310	ワイヤ止バンド	1	1	YC80		
19-47	794200-51050	サーモスタートスイッチ仕組	①	①	48-51迄		
19-48	194150-52182	サーモスタートスイッチ	①	①	YM1600		
19-49	194200-51161	サーモスタートスイッチ用リード線 A	①	①	700L		
19-50	194200-51171	サーモスタートスイッチ用リード線 B	①	①	260L		
19-51	194150-65691	サーモスタートスイッチ銘板	①	①	YM1600		

## 20. ボンネット関係

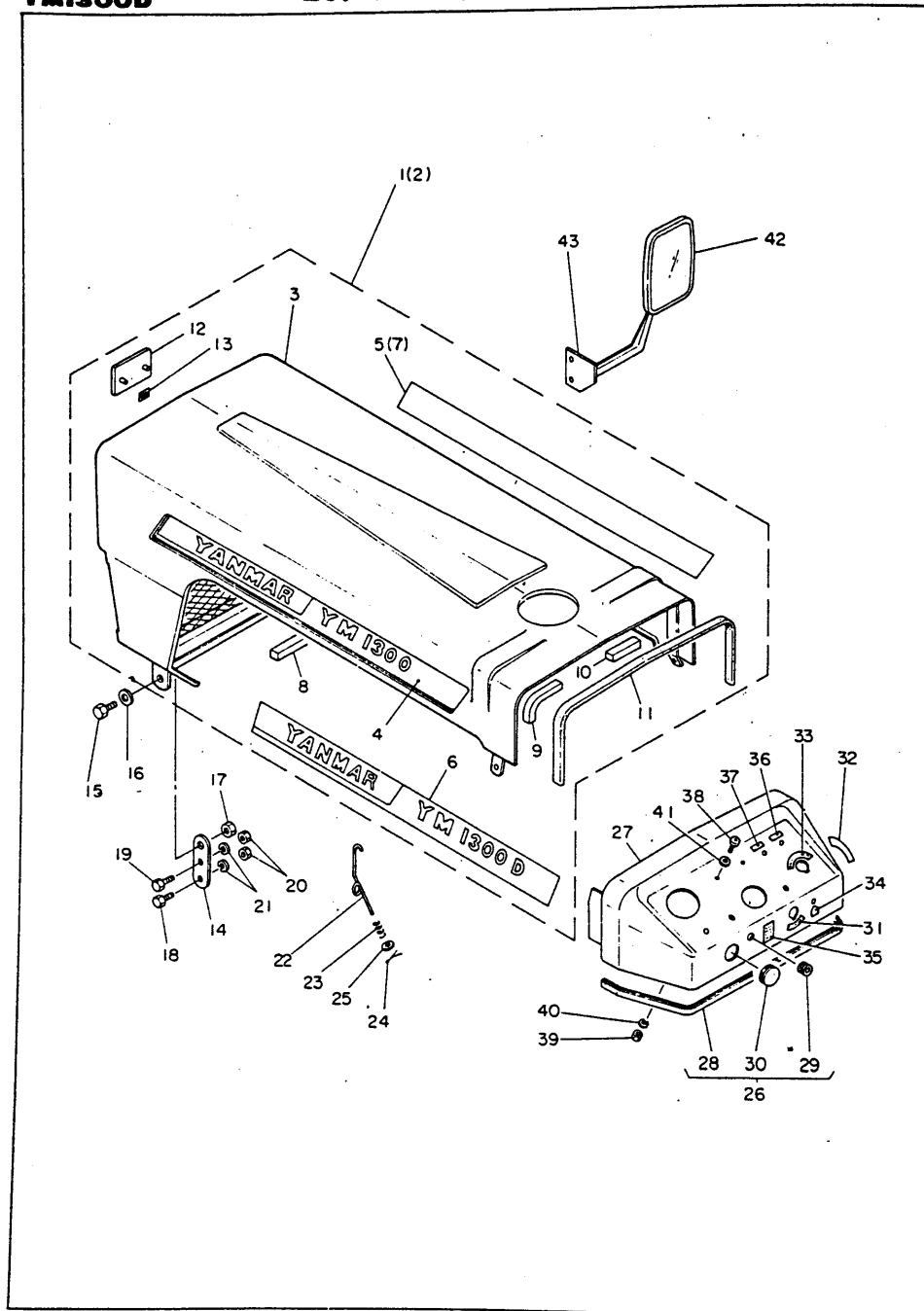

## 20. ボンネット関係

見出番号	部 番	部 品 名	1台当りの個数		備 考
			YM1300	YM1300D	
20-1	794200-61001	ボンネット仕組	1		3に4~5・8-13付
20-2	794210-61001	ボンネット仕組		1	3に6-13付
20-3	194200-61101	ボンネット	1	1	
20-4	194200-65501	ネームプレート L	1		
20-5	194200-65511	ネームプレート R	1		
20-6	194210-65501	ネームプレート L		1	
20-7	194210-65511	ネームプレート R		1	
20-8	194200-61220	ボンネット裏張り 前	1	1	ウレタンフォーム、410L
20-9	194200-61230	ボンネット裏張り 左	1	1	ウレタンフォーム、143L
20-10	194200-61240	ボンネット裏張り 右	1	1	ウレタンフォーム、255L
20-11	194200-61250	ボンネット縁ゴム	1	1	650L
20-12	194200-65601	フロントエンブレム	1	1	
20-13	194200-65610	平ナット 5	2	2	
20-14	194200-61260	ボンネット支点板	2	2	32×91×4.5
20-15	26117-120252	ボルト 12×25	2	2	
20-16	22117-120000	座金 12	2	2	
20-17	26347-120002	ワナット 12	2	2	
20-18	26117-080202	ボルト 8×20	3	3	
20-19	26117-080252	ボルト 8×25	1	1	
20-20	26717-080002	ナット 8	4	4	
20-21	22217-080000	バネ座金 8	4	4	
20-22	194200-61450	ボンネットフック	2	2	
20-23	194200-61490	フックバネ	2	2	左巻、12.6φ×30L
20-24	22417-200100	割ピン 2×10	2	2	
20-25	22117-100000	座金 10	2	2	
20-26	794200-61500	ダッシュボード仕組	1	1	27-37迄
20-27	194200-61520	ダッシュボード	1	1	
20-28	194200-61550	ダッシュボード縁ゴム	1	1	630L
20-29	1A1040-59470	グロメット 9	1	1	YC 80
20-30	194200-61560	ゴムキャップ 27	1	1	
20-31	194150-65360	方向指示銘板	1	1	YM1600
20-32	194130-65430	アクセルペー銘板	1	1	YM2200
20-33	194740-79062	キースイッチ銘板	1	1	YM173
20-34	194130-65380	ホーンスイッチ銘板	1	1	YM2200
20-35	194130-65450	デコンプ銘板	1	1	YM2200
20-36	194150-65330	水温ランプ銘板	1	1	YM1600
20-37	194080-65320	油圧ランプ銘板	1	1	YM273
20-38	21587-060162	＋バインド小ネジ 6×16	4	4	
20-39	26717-060002	ナット 6	4	4	
20-40	22217-060000	バネ座金 6	4	4	
20-41	22117-060000	座金 6	4	4	
20-42	794200-64100	バックミラー仕組	1	1	
20-43	194200-64150	バックミラーステー	1	1	

# 21. フェンダ・ステップ・シート関係

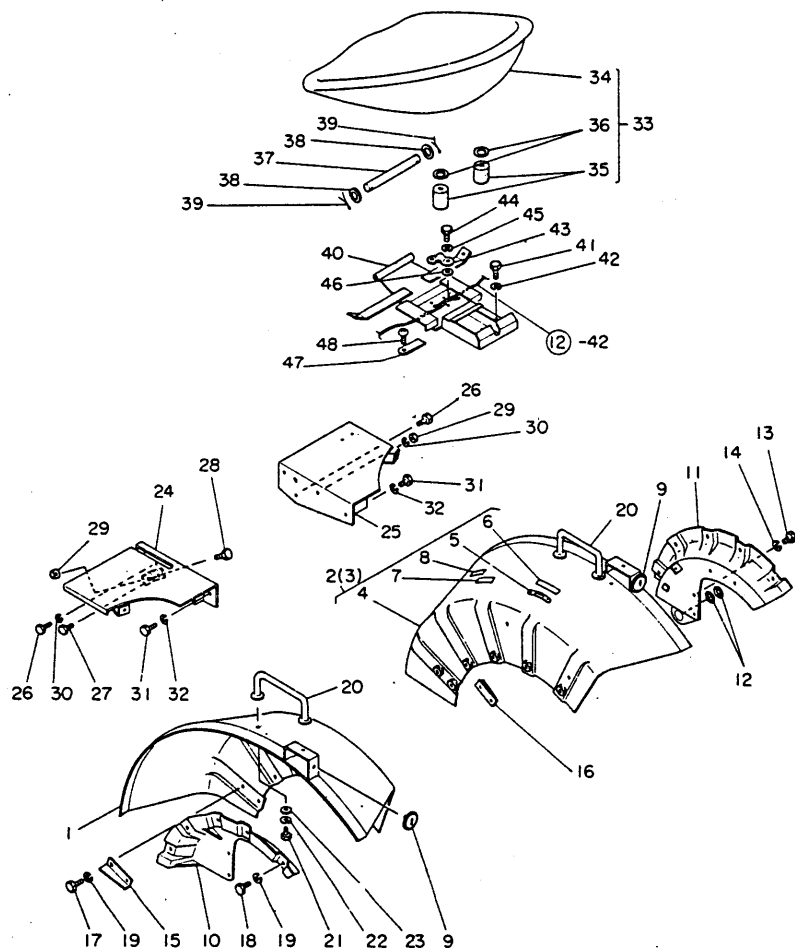

# 21. フェンダ・ステップ・シート関係

見出番号	部 番	部 品 名	1台当りの個数		備 考		
			YM1300	YM1300D			
21-1	194200-62101	フェンダ L	1	1			
21-2	794200-62040	フェンダプレート付 R	1		4~7迄		
21-3	794210-62040	フェンダプレート付 R		1	4~8迄		
21-4	194200-62111	フェンダ R	1	1			
21-5	194200-65690	スローリターシバルブ銘板	1	1			
21-6	194740-73450	油圧リフト指示銘板	1	1	YM173		
21-7	194200-65650	副変速銘板	1	1			
21-8	194200-65660	フロントP.T.O銘板		1			
21-9	794200-62220	レフレクタコンプリート	2	2	M5,SW・NT付		
21-10	194200-62300	フェンダブラケット L	1	1			
21-11	194200-62311	フェンダブラケット R	1	1			
21-12	24311-000180	Oリング P18	2	2			
21-13	26116-100652	ボルト 10×65	2	2			
21-14	22217-100000	バネ座金 10	2	2			
21-15	194200-62450	マッドスクレパー L	1	1			
21-16	194200-62460	マッドスクレパー R	1	1			
21-17	26117-080202	ボルト 8×20	4	4			
21-18	26117-080122	ボルト 8×12	12	12			
21-19	22217-080000	バネ座金 8	16	16			
21-20	194200-62401	アシストバー	2	2			
21-21	26117-080162	ボルト 8×16	4	4			
21-22	22217-080000	バネ座金 8	4	4			
21-23	22117-080000	座金 8	4	4			
21-24	194200-62511	ステップ L	1	1			
21-25	194200-62521	ステップ R	1	1			
21-26	26117-100202	ボルト 10×20	4	4			
21-27	26117-100252	ボルト 10×25	1	1			
21-28	26116-100404	ボルト 10×40	1	1	全ネジ		
21-29	26717-100002	ナット 10	2	2			
21-30	22217-100000	バネ座金 10	5	5			
21-31	26116-080202	ボルト 8×20	2	2			
21-32	22217-080000	バネ座金 8	2	2			
21-33	794200-63100	シートコンプリート	1	1	34~36迄		
21-34	194151-63112	シート	1	1	YM1700		
21-35	194200-63140	シートクッション	2	2	35φ×55L		
21-36	22117-080000	座金 8	2	2			
21-37	194200-63180	シートヒンジピン 8×165	1	1			
21-38	22117-080000	座金 8	2	2			
21-39	22417-200150	割ピン 2×15	2	2			
21-40	194200-63210	シートブラケット	1	1			
21-41	26117-120252	ボルト 12×25	2	2			
21-42	22217-120000	バネ座金 12	2	2			
21-43	194200-56400	クランプ	1	1	⑬-4と共通		
21-44	26117-100202	ボルト 10×20	3	3			
21-45	22217-100000	バネ座金 10	3	3			
21-46	22117-100000	座金 10	1	1			
21-47	194200-63300	クッションプレート	1	1			
21-48	21557-060122	+マル小ネジ 6×12	1	1			

## 22. リヤーヒッチ関係

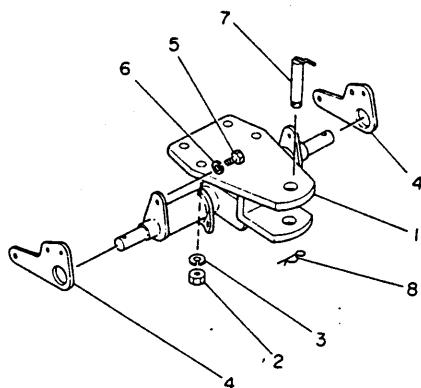

## 23. 工 具 関 係

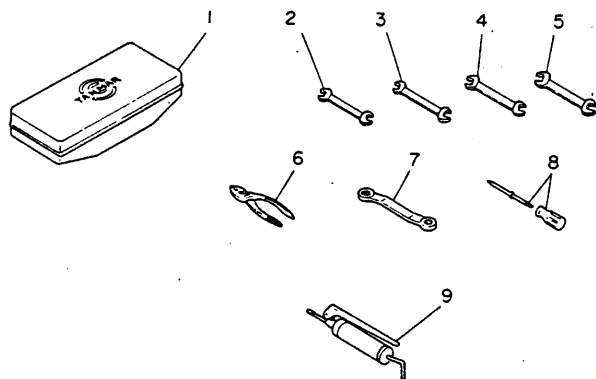
[illegible][illegible]

## 24. ロータリギヤケース関係

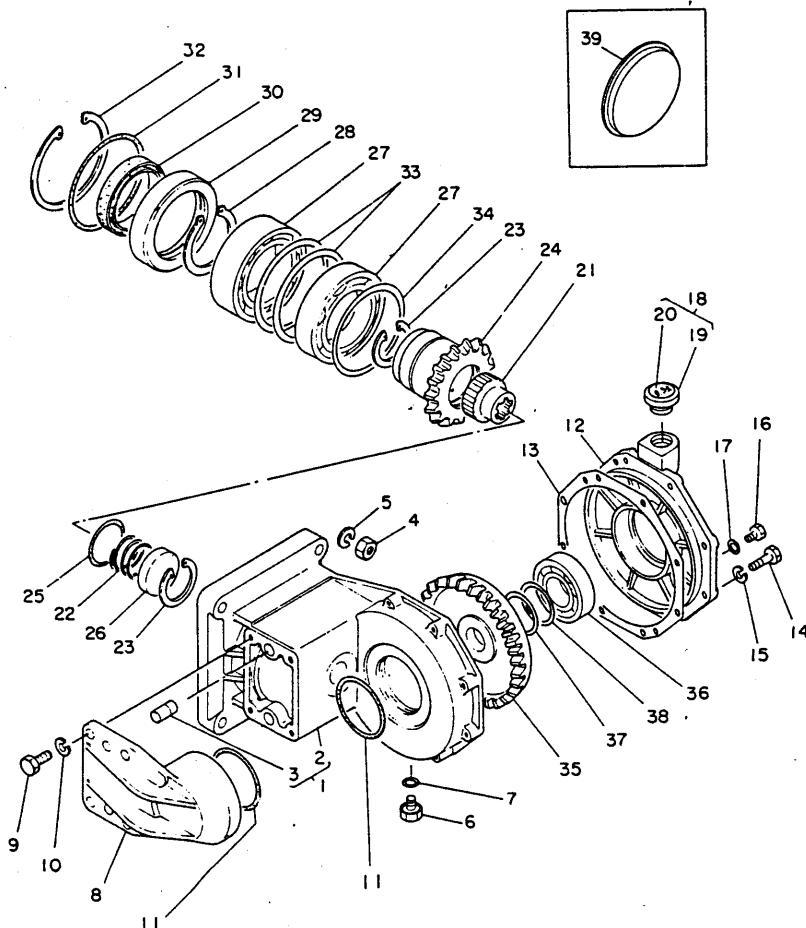

## 24. ロータリギヤケース関係

見出番号	部 番	部 品 名	1台当りの個数		備 考		
			RC1000	RC1000S			
24-1	795140-12040	ロータリギヤケースコンプリート	1	1	2~3迄		
24-2	195140-12050	ロータリギヤケース	1	1			
24-3	195140-12070	平行ピン 12×30	2	2			
24-4	26716-120002	ナット 12	4	4			
24-5	22217-120000	バネ座金 12	4	4			
24-6	1A1040-48070	油蓋 10	1	1	YC80		
24-7	24311-000120	Oリング P12	1	1			
24-8	195140-12200	ロータリケースサポート	1	1			
24-9	26112-100352	ボルト 10×35	4	4			
24-10	22212-100000	バネ座金 10	4	4			
24-11	24311-000750	Oリング P75	2	2			
24-12	195140-12100	ギヤケースカバー	1	1	幅25.5mm		
24-13	195140-12110	ギヤケースカバーパッキン	1	1			
24-14	26112-080302	ボルト 8×30	8	8			
24-15	22212-080000	バネ座金 8	8	8			
24-16	26117-060089	+ボルト 6×8	1	1			
24-17	22114-060000	銅座金 6	1	1			
24-18	195140-12150	油蓋30 プレート付	1	1	19に20付		
24-19	1A1040-48060	油蓋 30	1	1	YC80		
24-20	195140-10350	ギヤケース注油プレート	1	1	「0.3ℓ」表示		
24-21	195140-12300	ロータリカップリング	1	1	外径53.6φ, 幅28mm		
24-22	195140-12310	カップリングリターンスプリング	1	1	48.5φ×58L		
24-23	22252-000560	穴用スナップリング 56	2	2			
24-24	195140-12350	ロータリドライブピニオン 21	1	1			
24-25	195140-12370	Oリング S56	1	1			
24-26	195140-12380	シールキャップ 56	1	1			
24-27	24101-060144	ボールベアリング 6014	2	2			
24-28	22242-000700	軸用スナップリング 70	1	1			
24-29	195140-12400	シールカラー 92×110×16	1	1			
24-30	195140-12410	オイルシール TC70 92 12	1	1			
24-31	24321-001100	Oリング G110	1	1			
24-32	22252-001100	穴用スナップリング 110	1	1			
24-33	195140-12420	シム 96×108×0.1	2	2			
24-34	195140-12430	シム 96×108×0.3	1	1			
24-35	195140-12450	ロータリドライブギヤ 38	1	1	外径171φ		
24-36	24101-062084	ボールベアリング 6208	1	1			
24-37	195140-12470	シム 42.5×55×0.1	—	—			
24-38	195140-12480	シム 42.5×55×0.3	—	—			
24-39	195140-12550	ロータリギヤケースキャップ	1	1	付属部品		



## 25. ロータリケース・ロータシャフト関係

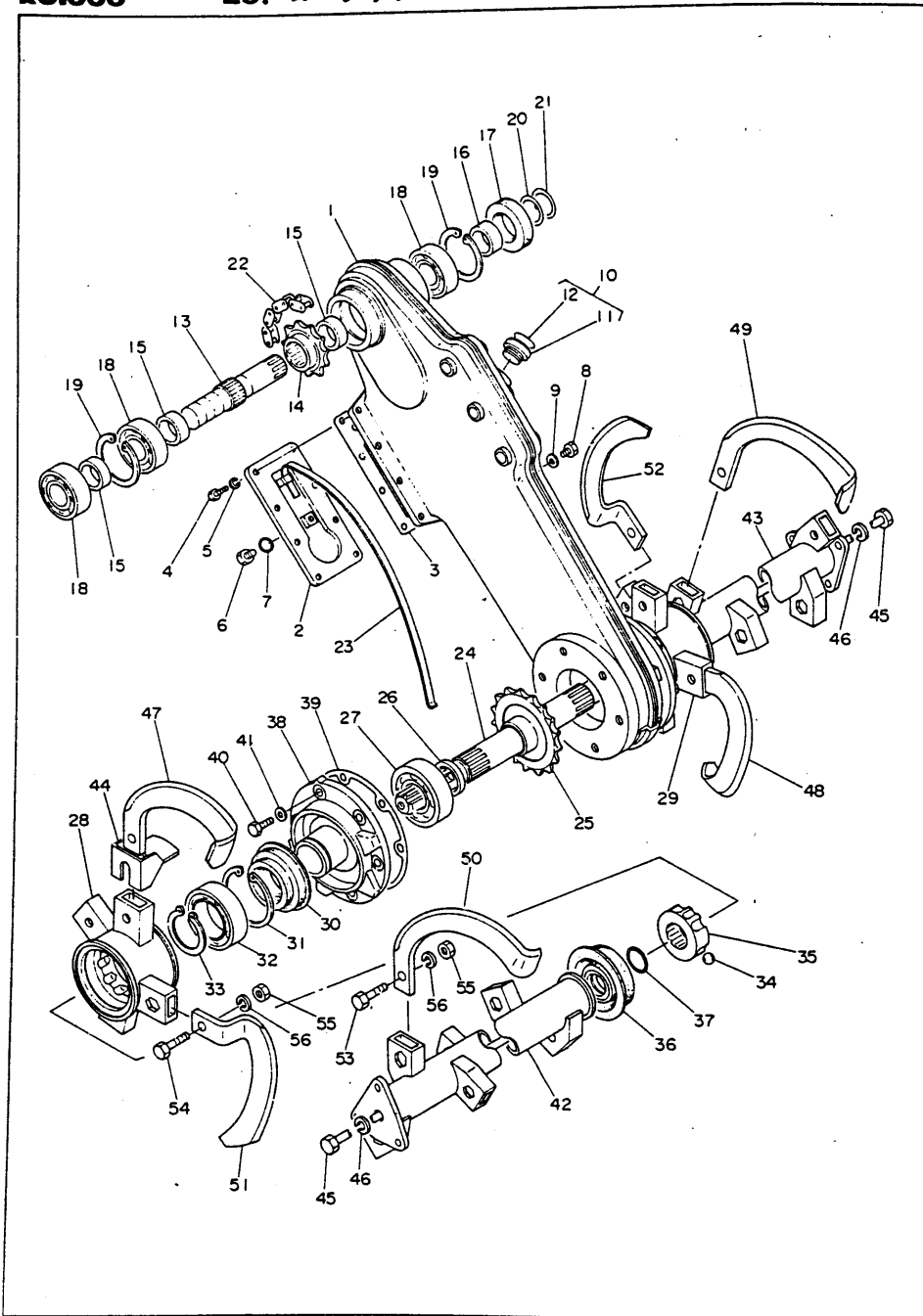

## 25. ロータリケース・ロータシャフト関係

見出番号	部 番	部 品 名	1台当りの 個 数	備 考		
25-1	195140-13300	ロータリケース	1			
25-2	195140-13500	ロータリケースカバー	1	爪軸ホルダー取付部内径72φ		
25-3	195140-13540	ロータリケースカバーバックシン	1			
25-4	26111-060122	ボルト 6×12	8			
25-5	22212-060000	バネ座金 6'	8			
25-6	1A1040-48070	油蓋 10	1	YC80		
25-7	24311-000120	Oリング P12	1			
25-8	26117-060089	+ボルト 6×8	1			
25-9	22114-060000	銅座金 6	1			
25-10	195140-13550	油蓋 30 プレート付	1	11~12迄		
25-11	1A1040-48060	油蓋 30	1	YC80		
25-12	195140-10370	ロータリケース注油プレート	1	「1.0ℓ」表示		
25-13	195140-13600	ロータリメーンシャフト	1	147L		
25-14	195140-13610	ロータリメーンスプロケット 11	1	外径72.9φ, ボス幅20mm		
25-15	195140-13620	カラー 30×40×12	3			
25-16	195140-13640	シールカラー 30×40×12	1			
25-17	195140-13660	オイルシール TC40 62 8	1	⑩-74と共通		
25-18	24101-062064	ボールベアリング 6206	3			
25-19	22252-000620	穴用スナップリング 62	2			
25-20	195140-13700	シム 30×40×0.1	—			
25-21	195140-13710	シム 30×40×0.3	—			
25-22	195140-13780	チェーン 630×70	1	エンドレス		
25-23	195140-13790	ロータリケースチェーン張り	1			
25-24	195140-13800	ロータリファイナルシャフト	1	410L		
25-25	195140-13810	ロータリファイナルスプロケット 18	1	外径116φ, ボス部内径31.7φ		
25-26	195140-13820	カラー 35.7×42.7×6.5	2			
25-27	24101-062074	ボールベアリング 6207	2			
25-28	195140-14200	クロスロータ L	1	「LS」文字打刻, 爪座に赤色着色		
25-29	195140-14210	クロスロータ R	1	「RS」文字打刻		
25-30	792010-99310	オイルシール QLF50 80 10.5 16.5	2	YC 6		
25-31	22252-000800	穴用スナップリング 80	2			
25-32	24101-060104	ボールベアリング 6010	2			
25-33	22242-000500	軸用スナップリング 50	2			
25-34	192010-99240	鋼球 1/8	18	YC 6		
25-35	192010-42060	耕うん軸接手	2	YC 6		
25-36	192010-99321	タワミシール	2	YC 6		
25-37	24321-000300	Oリング G30	2			
25-38	195140-14250	爪軸ホルダー	2	ボス部外径50φ		
25-39	192011-48120	ホルダーバックシン	2	YCS-G		
25-40	26116-080202	ボルト 8×20	12			
25-41	22114-080000	銅座金 8	12			
25-42	195140-14400	ロータシャフト L	1	401.5L		
25-43	195140-14410	ロータシャフト R	1	401.5L		
25-44	195140-14300	グラススクレバー	2			
25-45	195140-14800	ボルト 12×345	2			
25-46	22217-120000	バネ座金 12	2			
25-47	195140-14920	クロスナタ爪 左	3	部番打刻		
25-48	195140-14930	クロスナタ爪 右	3	部番打刻		
25-49	1A1030-44370	ナタ爪 左	9	内子備1ヶ含む「YC70」		
25-50	1A1030-44380	ナタ爪 右	9	内子備1ヶ含む「YC70」		



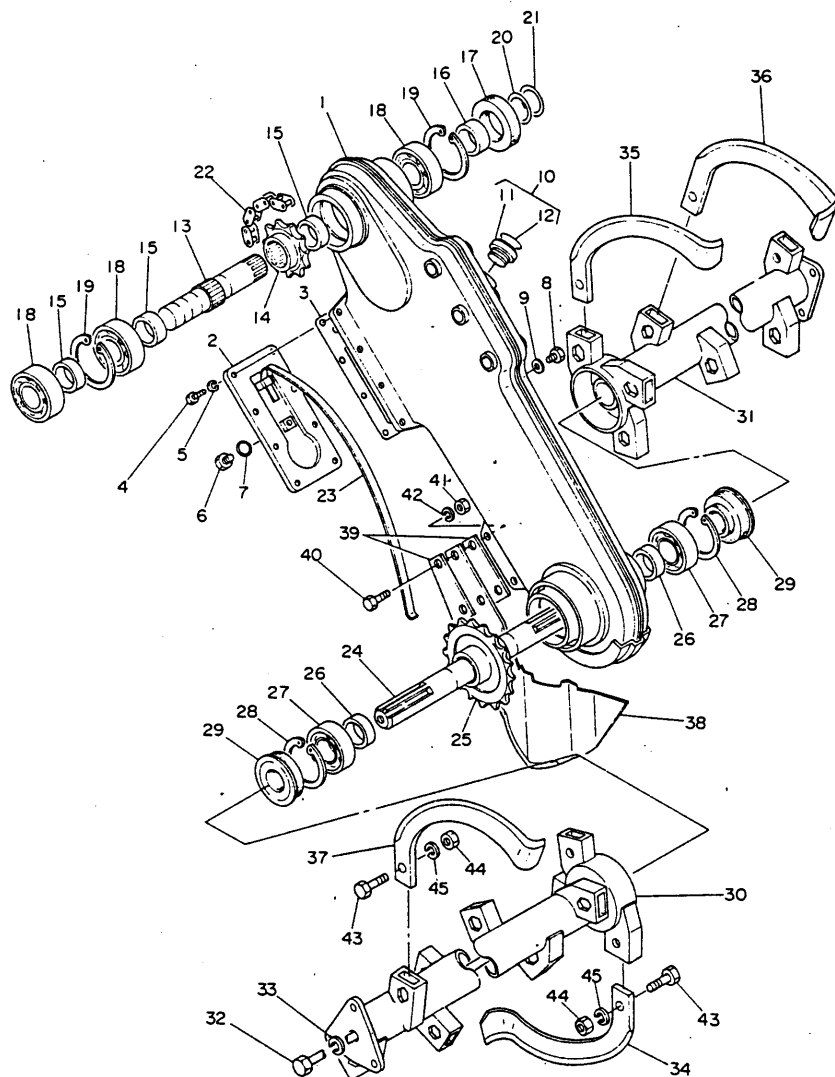

見出番号	部 番	部 品 名	1台当りの 個 数	備 考		
26-1	195150-13300	ロータリケース	1			
26-2	195140-13500	ロータリケースカバー	1	ロータシャフト取付部内径62φ		
26-3	195140-13540	ロータリケースカバーパッキン	1			
26-4	26111-060122	ボルト 6×12	8			
26-5	22212-060000	バネ座金 6	8			
26-6	1A1040-48070	油蓋 10	1	YC80		
26-7	24311-000120	Oリング P12	1			
26-8	26117-060089	+ボルト 6×8	1			
26-9	22114-060000	銅座金 6	1			
26-10	195140-13550	油蓋30 プレート付	1			
26-11	1A1040-48060	油蓋 30	1	11~12迄		
26-12	195140-10370	ロータリケース注油プレート	1	「1.0ℓ」表示		
26-13	195140-13600	ロータリメーンシャフト	1	147L		
26-14	195140-13610	ロータリメーンスプロケット 11	1	外径72.9φ、ボス幅20mm		
26-15	195140-13620	カラー 30×40×12	3			
26-16	195140-13640	シールカラー 30×40×12	1			
26-17	195140-13660	オイルシール TC40 62 8	1			
26-18	24101-062064	ボールベアリング 6206	3			
26-19	22252-000620	穴用スナップリング 62	2			
26-20	195140-13700	シム 30×40×0.1	—			
26-21	195140-13710	シム 30×40×0.3	—			
26-22	195140-13780	チェーン 630×70	1	エンドレス		
26-23	195140-13790	ロータリケースチェーン張り	1			
26-24	195150-13801	ロータリファイナルシャフト	1	300L		
26-25	195150-13810	ロータリファイナルスプロケット 18	1	外径116φ、ボス部内径36.7φ		
26-26	195150-13820	カラー 30×40×9	2			
26-27	24101-062064	ボールベアリング 6206	2			
26-28	22252-000620	穴用スナップリング 62	2			
26-29	1A1030-48250	オイルシール QLF30 62・12 18	2	YC70		
26-30	195150-14401	ロータシャフト L	1	476.5L		
26-31	195150-14411	ロータシャフト R	1	476.5L		
26-32	195150-14801	ボルト 12×395	2			
26-33	22217-120000	バネ座金 12	2			
26-34	1A1030-44350	内ナタ爪 左	3	YC70		
26-35	1A1030-44360	内ナタ爪 右	3	YC70		
26-36	1A1030-44370	ナタ爪 左	10	内、予備1ヶ含む		
26-37	1A1030-44380	ナタ爪 右	10	内、予備1ヶ含む		
26-38	195150-14980	残耕処理刀	1			
26-39	195150-14990	残耕処理刀スベサ	2			
26-40	26117-100352	ボルト 10×35	2			
26-41	26717-100002	ナット 10	2			
26-42	22212-100000	バネ座金 10	2			
26-43	1A1040-46500	ボルト 10×26-13	24	YC80		
26-44	1A1040-46530	ナット 10	24	YC80		
26-45	22212-100000	バネ座金 10	24			

## 27. ロータリキャリア関係

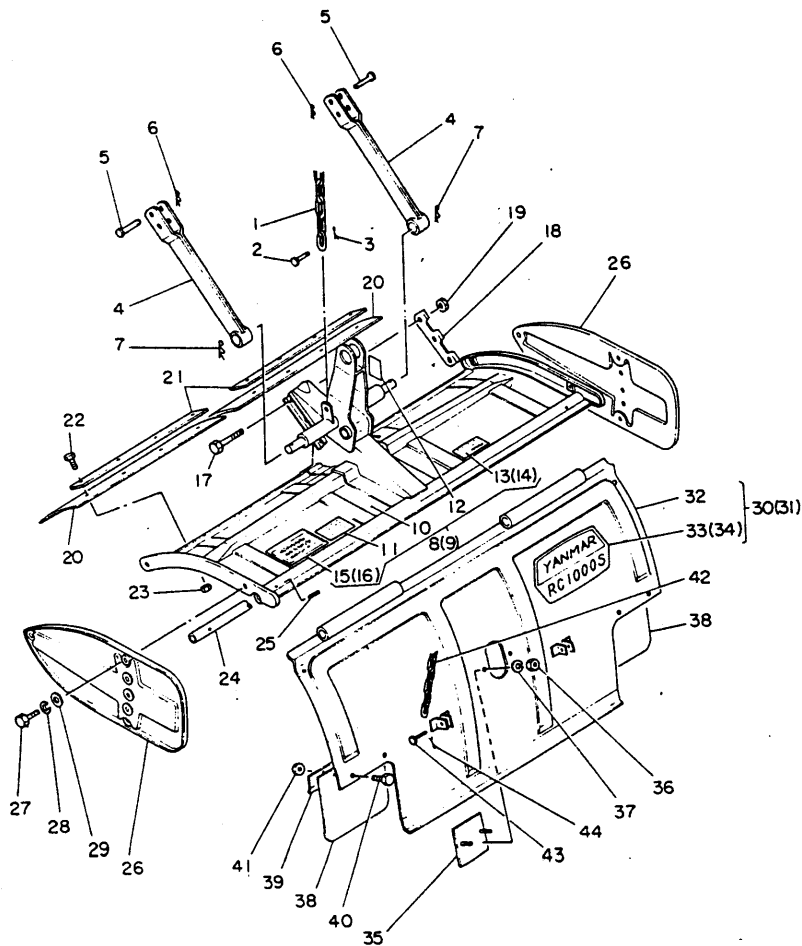

## 27. ロータリキャリア関係

見出番号	部 番	部 品 名	1台当りの個数		備 考		
			RC1000	RC1000S			
27-1	195140-15050	ロータリ固定クサリ	1	1	12リンク		
27-2	195140-15070	平頭ピン 10×30	1	1			
27-3	22417-300200	割ピン 3×20	1	1			
27-4	195140-15101	リフトリンク	2	2	375L		
27-5	195140-15140	平頭ピン 12×40	2	2			
27-6	22360-120000	スナップピン 12	2	2			
27-7	22360-190000	スナップピン 19	2	2			
27-8	795140-15390	ロータリカバー プレート付	1		10に11-13迄と15付		
27-9	795150-15390	ロータリカバー プレート付		1	10に11-12迄と14・16付		
27-10	195140-15402	ロータリカバー	1	1	1070L		
27-11	195140-10400	ロータリ取付プレート	1	1			
27-12	195140-10410	ロータリ固定プレート	1	1			
27-13	195140-10310	ロータリ機体銘板	1				
27-14	195150-10310	ロータリ機体銘板		1			
27-15	195140-10320	爪配列プレート	1				
27-16	195150-10320	爪配列プレート		1			
27-17	1A1030-46510	ボルト 12×73-20	3	3	YC70		
27-18	195140-15600	ロータリフレーム廻り止	1	1			
27-19	26717-120002	ナット 12	3	3			
27-20	195140-15650	泥除シート A	2	2	476L 「塩化ビニール」		
27-21	195140-15660	泥除シート押え	2	2	406L		
27-22	26117-060122	ボルト 6×12	8	8			
27-23	26757-060002	止ナット 6	8	8			
27-24	195140-15491	ロータリカバーヒンジピン	1	1	21.7φ×1045L		
27-25	22352-050032	ロールピン 5×32	1	1			
27-26	195140-15700	ロータリサイドプレート	2	2			
27-27	26117-100202	ボルト 10×20	4	4			
27-28	22217-100000	バネ座金 10	4	4			
27-29	22137-100000	座金 10	4	4			
27-30	195140-15750	リヤカバー プレート付	1		32に33付		
27-31	195150-15750	リヤカバー プレート付		1	32に34付		
27-32	195140-15802	リヤカバー	1	1			
27-33	195140-10330	ネーム貼付銘板	1				
27-34	195150-10330	ネーム貼付銘板		1			
27-35	195140-15850	リヤカバー盲蓋	1	1			
27-36	26717-080002	ナット 8	2	2			
27-37	22217-080000	バネ座金 8	2	2			
27-38	195140-15900	泥除シート B	2	2	200L, 端部から7.5φの穴位置50mm		
27-39	1A1040-32050	フェンダ泥除シート支え	2	2	YC80		
27-40	26117-060122	ボルト 6×12	4	4			
27-41	26757-060002	止ナット 6	4	4			
27-42	195140-15930	リヤカバークサリ	2	2			
27-43	1A1040-56910	平頭ピン 6×23	2	2	YC80		
27-44	22417-200150	割ピン 2×15	2	2			

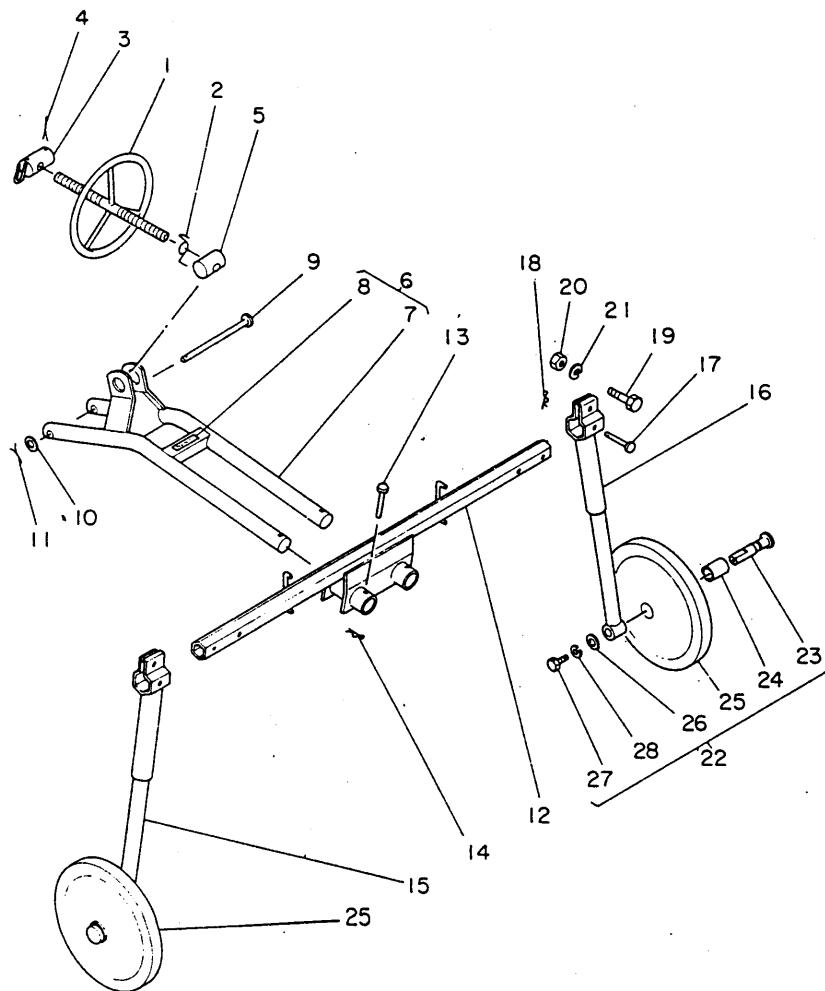

## 28. ロータリデプスゲージ関係

[illegible]



## 30. ロータリケース関係

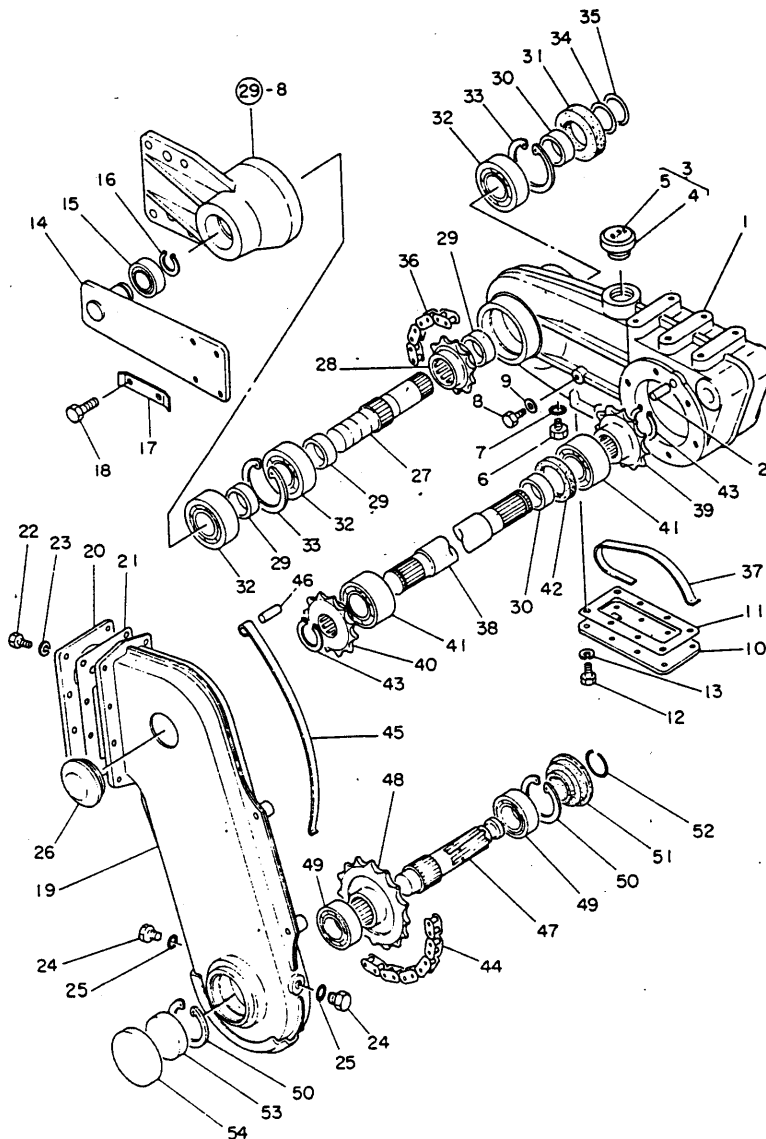

## 30. ロータリケース関係

見出番号	部 番	部 品 名	1台当りの 個 数	備 考		
30-1	195160-13050	ロータリミッドケース	1	2付		
30-2	195140-12070	平行ピン 12×30	2			
30-3	195140-12150	油蓋30 プレート付	1	4に5付 「㊟-18と共通」		
30-4	1A1040-48060	油蓋 30	1	YC80		
30-5	195140-10350	ギヤケース注油プレート	1	「0.3」表示		
30-6	1A1040-48070	油蓋 10	1	YC80		
30-7	24311-000120	Oリング P12	1			
30-8	26117-060089	ナボルト 6×8	1			
30-9	22114-060000	銅座金 6	1			
30-10	195160-13100	ミッドケースカバー	1	64×134×4.5		
30-11	195160-13140	ミッドケースカバーパッキン	1			
30-12	26111-060162	ボルト 6×16	8			
30-13	22212-060000	バネ座金 6	8			
30-14	195160-13200	ミッドアーム	2	228.8L		
30-15	24104-060054	ボールベアリング 6005DD	2			
30-16	22242-000250	軸用スナップリング 25	2			
30-17	195160-13250	ミッドアーム廻り止	4	86L		
30-18	26117-100252	ボルト 10×25	8			
30-19	195160-13300	ロータリケース	1			
30-20	195160-13500	ロータリケースカバー	1	86×174×2.3		
30-21	195140-13540	ロータリケースカバーパッキン	1			
30-22	26111-060122	ボルト 6×12	8			
30-23	22212-060000	バネ座金 6	8			
30-24	1A1040-48070	油蓋 10	2	6と共通		
30-25	24311-000120	Oリング P12	2			
30-26	195160-13870	ロータリケースキャップ	1	38×60×15 「合成ゴム」		
30-27	195140-13600	ロータリメーンシャフト	1	147L		
30-28	195160-13610	ロータリメーンスプロケット 12	1	外径79φ、内径31.7φ		
30-29	195140-13620	カラー 30×40×12	3			
30-30	195140-13640	シールカラー 30×40×12	2			
30-31	195140-13660	オイルシール TC40 62 8	1			
30-32	24101-062064	ボールベアリング 6206	3			
30-33	22252-000620	穴用スナップリング 62	2			
30-34	195140-13700	シム 30×40×0.1	—			
30-35	195140-13710	シム 30×40×0.3	—			
30-36	195160-13680	チェン 630×38	1	エンドレス		
30-37	195160-13690	ミッドケースチェン張り	1			
30-38	195160-13700	ロータリミッドシャフト	1	568L		
30-39	195160-13710	ミッドシャフトスプロケット 13	1	外径85.3φ		
30-40	195160-13720	ミッドシャフトスプロケット 12	1	外径79φ、内径26.7φ		
30-41	195160-13730	ボールベアリング 5206	2			
30-42	195160-13740	オイルシール TC40 55 8	1			
30-43	22242-000300	軸用スナップリング 30	2			
30-44	195160-13780	チェン 630×50	1	エンドレス		
30-45	195160-13790	ロータリケースチェン張り	1			
30-46	195160-13810	ピン 8×28	1			
30-47	195160-13800	ロータリファイナルシャフト	1	151L		
30-48	195150-13810	ロータリファイナルスプロケット 18	1	外径116φ、ボス部内径36.7φ		
30-49	24101-062064	ボールベアリング 6206	2			
30-50	22252-000620	穴用スナップリング 62	2			

### 30. ロータリケース関係

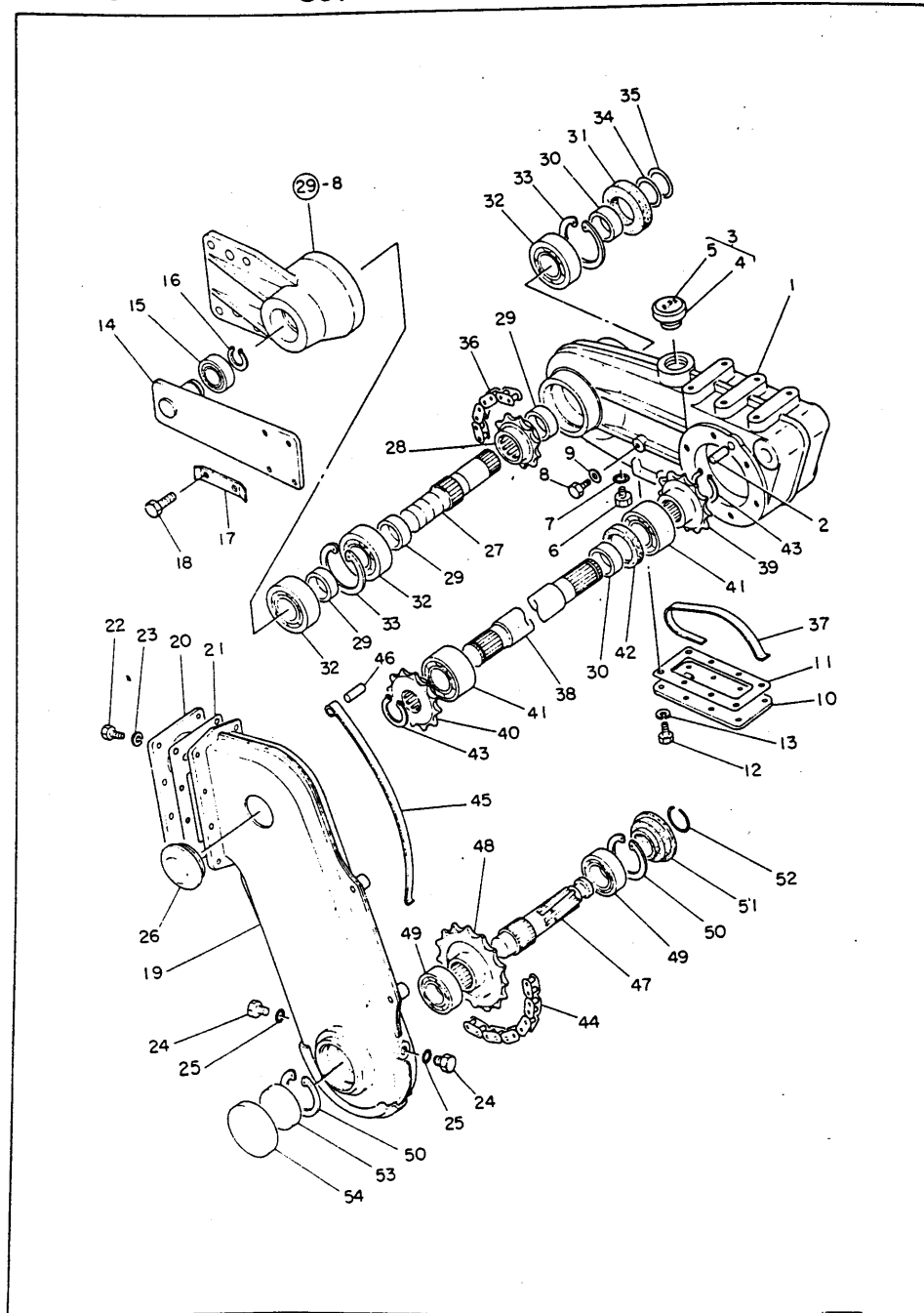

### 30. ロータリケース関係

[illegible]





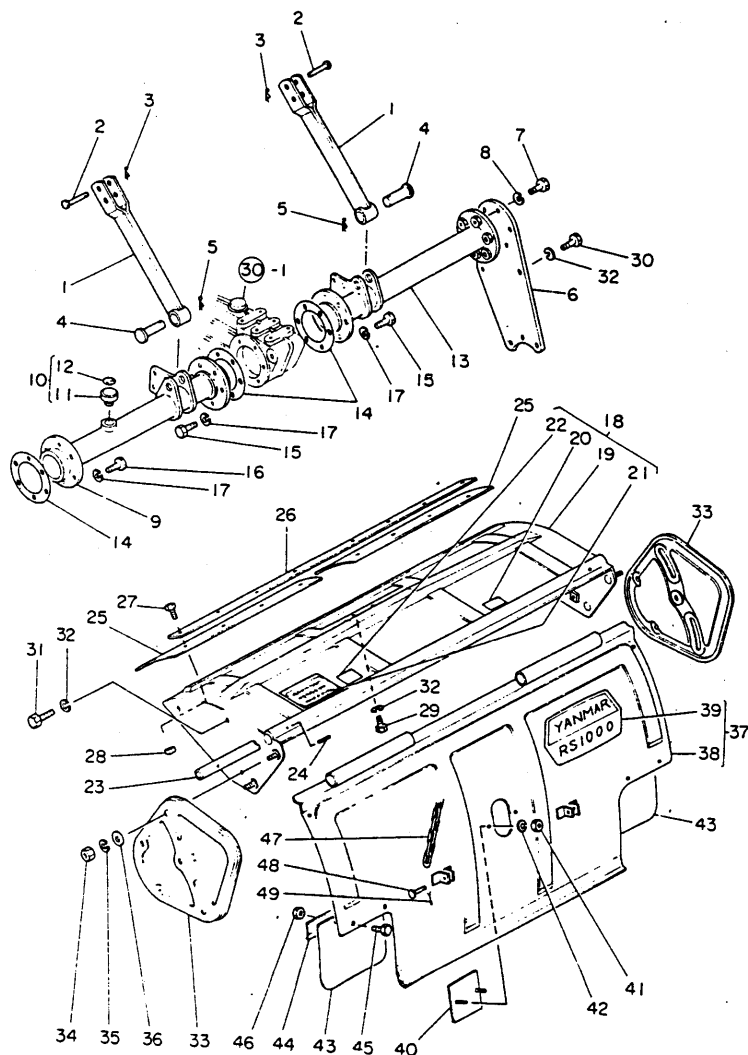

見出番号	部 番	部 品 名	1台当りの 個 数	備 考		
32-1	195140-15101	リフトリンク	2	375L		
32-2	195140-15140	平頭ピン 12×40	2			
32-3	22360-120000	スナップピン 12	2			
32-4	195160-15150	平頭ピン 19×53	2			
32-5	22360-190000	スナップピン 19	2			
32-6	195160-15170	ロータリサイドサポート	1			
32-7	26117-100252	ボルト 10×25	6			
32-8	22217-100000	バネ座金 10	6			
32-9	195160-15200	メーンビーム L	1	512L		
32-10	195140-13550	油蓋 30 プレート付	1	11に12付		
32-11	1A1040-48060	油蓋 30	1	YC80		
32-12	195140-10370	ロータリケース注油プレート	1	「1.0」表示		
32-13	195160-15300	メーンビーム R	1	486.5L		
32-14	195160-15360	メーンビームバックシン	3	83×127×0.25		
32-15	26111-100302	ボルト 10×30	12			
32-16	26111-100252	ボルト 10×25	6			
32-17	22212-100000	バネ座金 10	18			
32-18	795160-15390	ロータリカバー プレート付	1	19-22迄		
32-19	195160-15400	ロータリカバー	1	1054L		
32-20	195160-10310	ロータリ機体銘板	1			
32-21	195160-10320	爪配列プレート	1			
32-22	195140-10400	ロータリ取付プレート	1			
32-23	195140-15491	ロータリカバーヒンジピン	1	21.7φ×1045L		
32-24	22352-050032	ロールピン 5×32	1			
32-25	195160-15650	泥除シート A	2	517L 「塩化ビニール」		
32-26	195160-15660	泥除シート押え	1	938L		
32-27	26117-060122	ボルト 6×12	8			
32-28	26757-060002	止ナット 6	8			
32-29	26117-100142	ボルト 10×14	2			
32-30	26117-100202	ボルト 10×20	3			
32-31	1A1030-66110	ボルト 10×38-20	3	YC70		
32-32	22217-100000	バネ座金 10	8			
32-33	195160-15700	ロータリサイドプレート	2			
32-34	26717-100002	ナット 10	4			
32-35	22217-100000	バネ座金 10	4			
32-36	22137-100000	座金 10	4			
32-37	795160-15790	リヤカバー プレート付	1	38に39付		
32-38	195160-15800	リヤカバー	1	1045L		
32-39	195160-10330	ネーム貼付銘板	1			
32-40	195140-15850	リヤカバー盲蓋	1			
32-41	26717-080002	ナット 8	2			
32-42	22217-080000	バネ座金 8	2			
32-43	195160-15900	泥除シート B	2	200L, 端面から7.5φの穴位置60mm		
32-44	1A1040-32050	フェンダ泥除シート支え	2	YC80		
32-45	26117-060122	ボルト 6×12	4			
32-46	26757-060002	止ナット 6	4			
32-47	195140-15930	リヤカバークサリ	2			
32-48	1A1040-55910	平頭ピン 6×23	2	YC80		
32-49	22417-200150	割ピン 2×15	2			



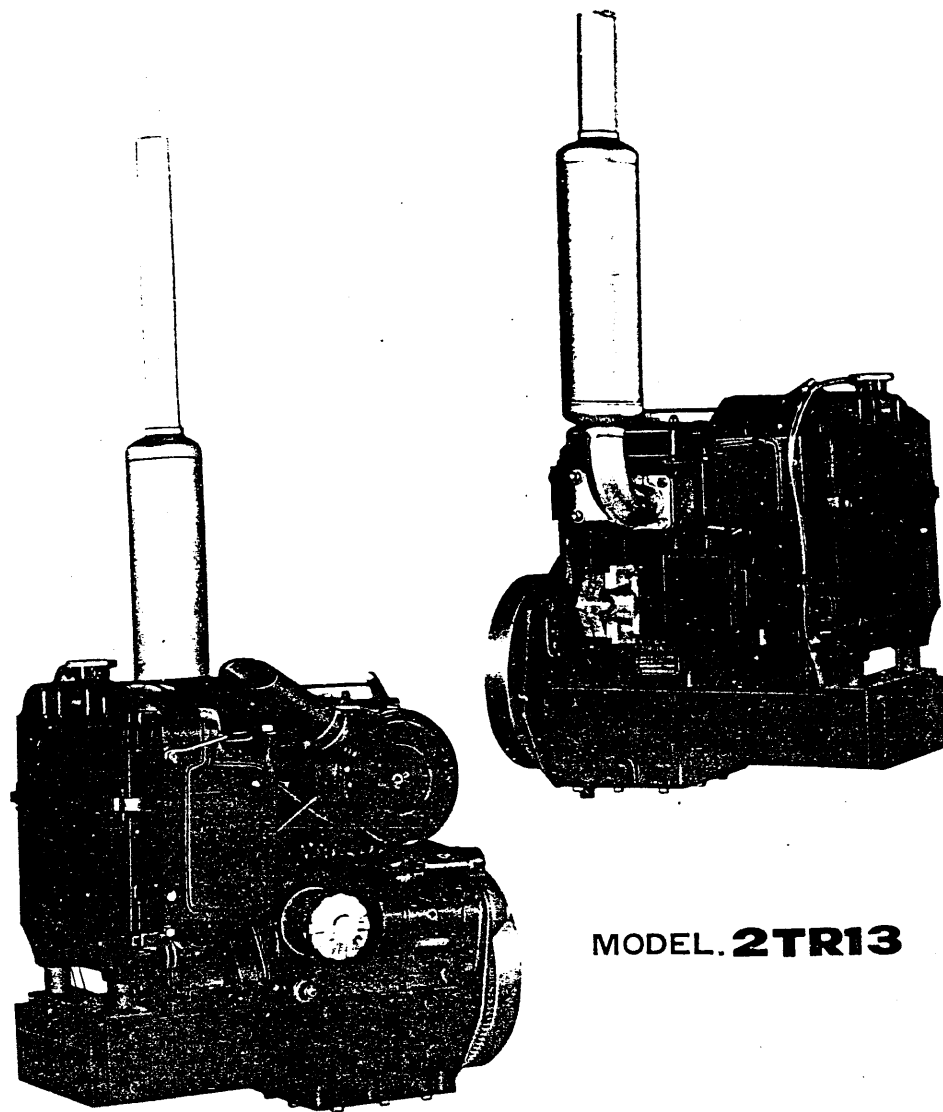

**MODEL. 2TR13**

# 目次 INDEX

題 目 TITLE	部分コード PART NO	ページ PAGE
シリンダブロック.....	(01).....	1
CYLINDER BLOCK		
調時歯車室.....	(01・03・07・26・91)...	3
GEAR CASE		
シリンダヘッド.....	03・11).....	5
CYLINDER HEAD		
空気清浄器及ヒ排気消音器.....	(12・13).....	8
AIR CLEANER & SILENCER		
カム軸受及ヒカム軸.....	(02・14).....	9
CAMSHAFT BEARING & CAM SHAFT		
主軸受及ヒクランク軸.....	(02・1).....	10
MAIN BEARING & CRANK SHAFT		
ピストン及ヒ連接棒.....	(22・23).....	11
PISTON & CONNECTING ROD		
潤滑油系統.....	(32・35・39).....	12
LUB. OIL SYSTEM		
冷却水系統.....	(44・49).....	13
COOLING WATER SYSTEM		
燃料噴射ポンプ.....	(51).....	14
FUEL INJECTION PUMP		
燃料噴射弁.....	(53).....	16
FUEL INJECTION VALVE		
燃料油系統.....	(55・59).....	17
FUEL OIL SYSTEM		
調速装置.....	(61・66).....	19
GOVERNOR EQUIPMENT		
電気始動装置.....	(77).....	20
ELECTRIC STARTING EQUIPMENT		
スターティングモータ(S114-196).....	(77).....	22
STARTING MOTOR		

# 1

## シリンダブロック CYLINDER BLOCK

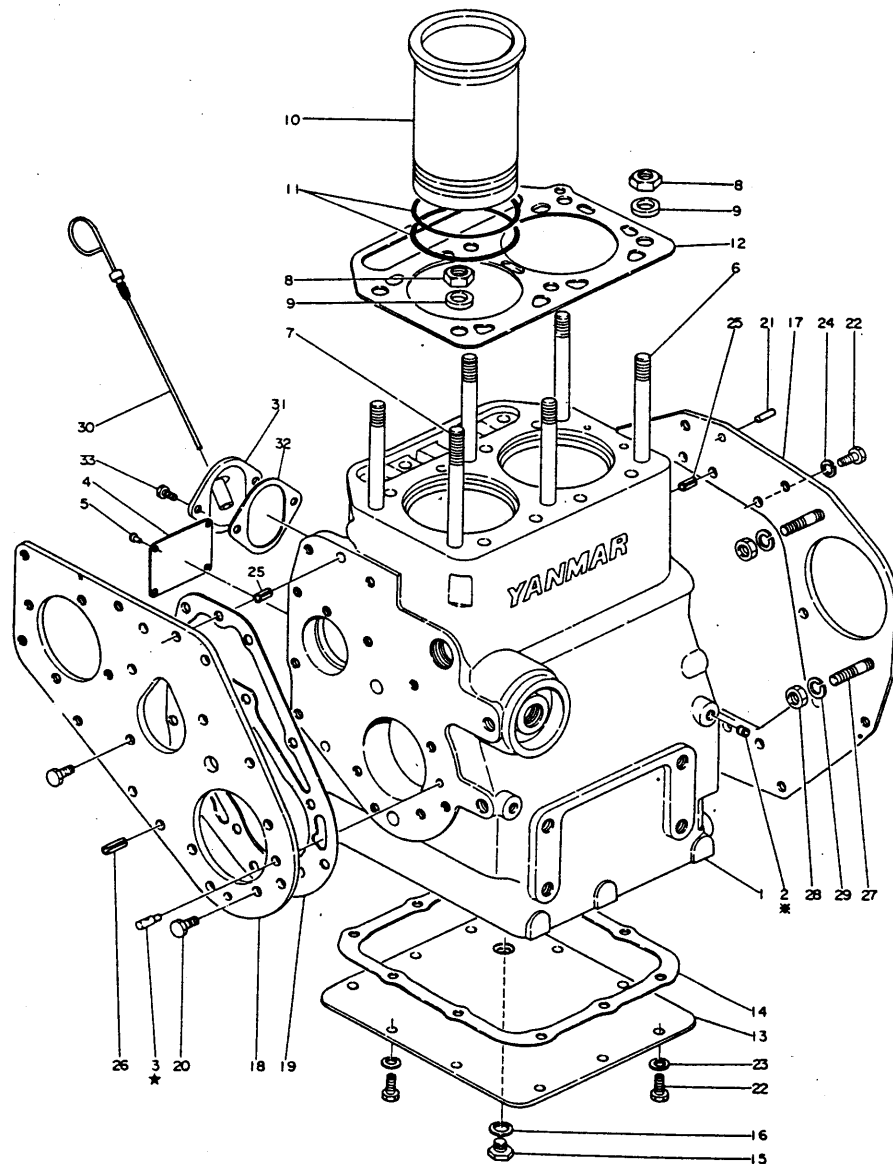

★印部品は、クランクケースに垂直に  
スブラッシュする様に取付ける事

※印は単体販売致しません  
※MARK: NOT SOLD SEPARATELY

シリンダブロック CYLINDER BLOCK							部分コード SECTION CODE	
							01	
図番 ITEM	品名 PART NAME	部品番号 PART NO.	1台分 数量 Q'TY	互換 性	販売 単位	UNIT	備 考 REMARKS	
①	シリンダブロック仕組 CYLINDER BLOCK ASS'Y	724060-01560	1				※ ②-④⑤ P10①②	
②	テーパースcrewプラグPT $\frac{1}{4}$ (沈ミプラグ) TAPER SCREW PLUG	※	6					
③	ギヤー注油用ジェットピース PIECE	124060-01540	1				シリンダブロックにねじ込み Drive into cyl. block.	
④	機関銘板 NAME PLATE	124060-07010	1					
⑤	機関銘板用鉄 RIVET	102210-07990	4					
⑥	シリンダヘッド取付ボルト(A) STUD, cylinder head	124060-01200	5					
⑦	シリンダヘッド取付ボルト(B) STUD, cylinder head	124160-01210	1					
⑧	シリンダヘッド締付用ナット NUT, cylinder head	104300-01220	6					
⑨	シリンダヘッド締付用ナット用座金 WASHER, nut, cylinder head tightening	103338-01240	6					
⑩	シリンダライナ仕組 CYLINDER LINER ASS'Y	724060-01900	2				※④ inc	
⑪	シリンダライナ用ゴムパッキン PACKING, cylinder liner	124060-01300	4					
⑫	ガスケットパッキン PACKING, gasket	124060-01330	1					
⑬	シリンダ下部フタ COVER, cylinder lower	124060-01730	1					
⑭	シリンダ下部フタ用パッキン PACKING, cover	124060-01740	1					
⑮	ドレーン抜プラグ DRAIN PLUG	104200-55080	1					
⑯	パッキン(丸銅) 12 PACKING	23414-120000	1					
⑰	マウンティングフランジ MOUNTING FLANGE	124060-01600	1					
⑱	調時歯車室フランジ FLANGE, gear case	124060-01550	1					
⑲	調時歯車室フランジ用パッキン PACKING, flange	124060-01560	1					
⑳	六角ボルト(メッキ) M8×14 BOLT	26116-080142	7				調時歯車室フランジ用 flange, gear case	
㉑	平行ピン 6×16 PARALLEL PIN	22312-060160	2				クラッチハウジング取付用 clutch housing fitting	
㉒	六角ボルト(メッキ) M8×16 BOLT	26116-080162	19				マウンティングフランジ用: 9 mounting flange シリンダ下部フタ用: 10 cover, cylinder lower	
㉓	平座金(ミガキ丸1種メッキ) 8 WASHER	22137-080000	10				シリンダ下部フタ用 cover, cylinder lower	
㉔	バネ座金 8 SPRING WASHER	22212-080000	9				マウンティングフランジ用 mounting flange	
㉕	スプリングピン 8 AW×14 SPRING PIN	22351-080014	3				マウンティングフランジ用: 2 mounting flange 調時歯車室フランジ用: 1 flange, gear case	

## 2

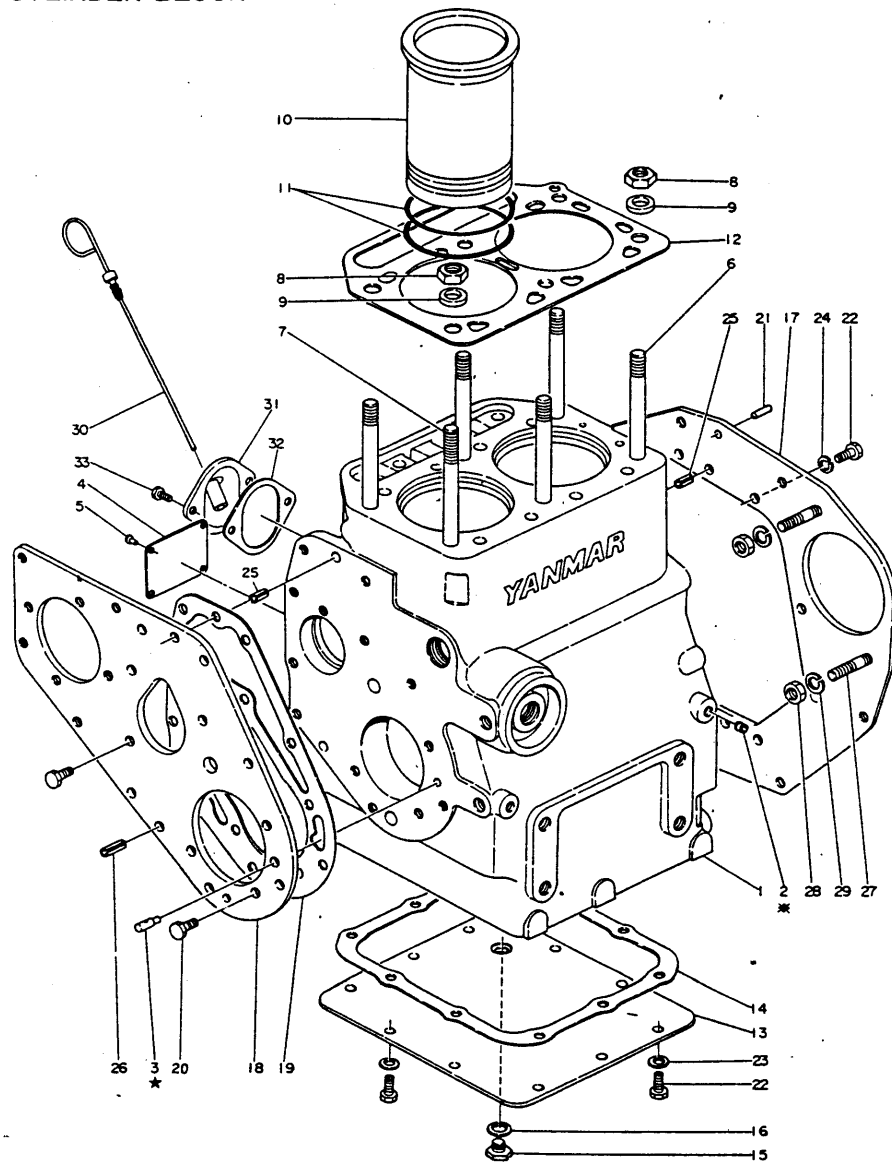
シリンダブロック  
CYLINDER BLOCK

★印部品は、クランク歯車に垂直に  
スブラッシュする様に取り付ける事

※印は単体販売致しませ  
※MARK:NOT SOLD SEPARATELY

シリンダブロック  
CYLINDER BLOCK

部分コード  
SECTION CODE  
01

図番 ITEM	品 名 PART NAME	部 品 番 号 PART NO.	1台分 数 QTY	互換 性	販 売 単 位	備 考 REMARKS
			2 TR 13			
②⑥	スプリングピン 8 AW×20 SPRING PIN	22351-080020	1			
②⑦	スターティングモータ取付用植込ボルト STUD, starting motor fitting	124060-01650	2			
②⑧	六角ナット細 (メッキ) M10 NUT	26737-100002	2			スターティングモータ取付用 starting motor fitting
②⑨	バネ座金 10 SPRING WASHER	22212-100000	2			スターティングモータ取付用 starting motor fitting
③⑩	検油棒 OIL LEVEL GAUGE	124060-34800	1			
③⑪	検油棒取付台 MOUNT	124060-34830	1			
③⑫	検油棒取付台用パッキン PACKING	124060-34840	1			
③⑬	六角ボルト(メッキ、十字穴付)M6×10 BOLT	26117-060109	2			

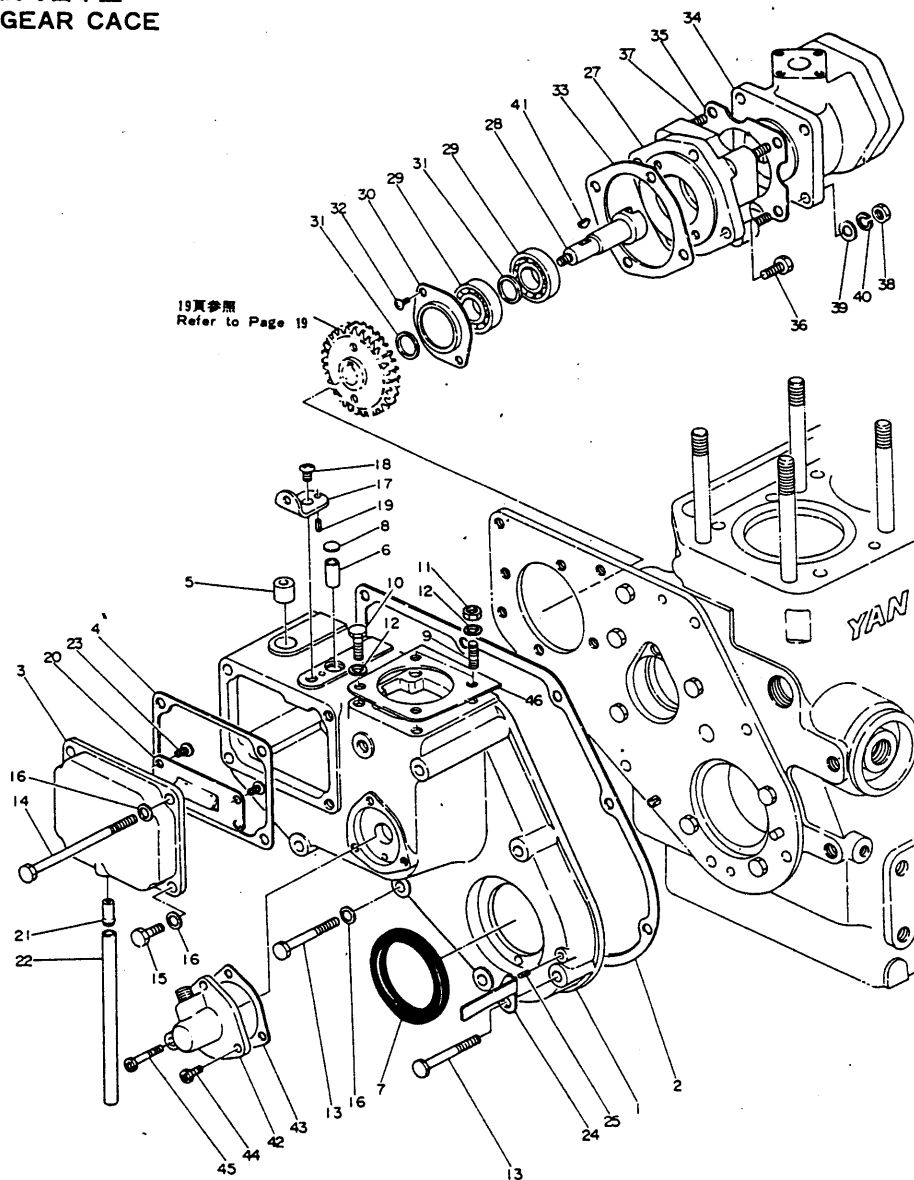

回転計及びフレキシブルは農機パーツセンターへ御注文下さい。

調 時 歯 車 室  
GEAR CASE

部分コード  
SECTION CODE  
01・03・07・26・91

図番 ITEM	品 名 PART NAME	部 品 番 号 PART NO.	1台分 数QTY	互換性 INTERCHANGE- ABILITY	販売 UNIT	備 考 REMARKS
			2TR 13			
①	調時歯車室 GEAR CASE	124060-01501	1			
②	パッキン PACKING, gear case	124060-01510	1			
③	燃料ポンプ調整窓フタ COVER	124060-01520	1			
④	パッキン PACKING	124060-01530	1			
⑤	レギュレータハンドル軸ブッシュ BUSH, regulator handle shaft	124060-01900	1			
⑥	ガバナレバ 軸ブッシュ BUSH, governor lever shaft	124060-01910	1			
⑦	クランク軸オイルシール OIL SEAL, crank shaft	124160-01800 124450-01800	1	C		124450-01800へ HTC588012
⑧	皿形プラグ 15 PLUG	27231-150000	1			
⑨	植込ボルト(メッキ) M8×22 STUD	26216-080222	2			燃料ポンプ取付用 fuel injection pump fitting
⑩	六角ボルト(メッキ) M8×22 BOLT	26116-080222	2			燃料ポンプ取付用 fuel injection pump fitting
⑪	六角ナット(メッキ) M8 NUT	26716-080002	2			燃料ポンプ取付用 fuel injection pump fitting
⑫	バネ座金 8 SPRING WASHER	22212-080000	4			燃料ポンプ取付用 fuel injection pump fitting
⑬	六角ボルト(メッキ) M8×55 BOLT	26116-080552	4			調時歯車室用 gear case
⑭	六角ボルト(メッキ) M8×105 BOLT	26116-081052	5			調時歯車室用 gear case 燃料ポンプ調整窓フタ取付用 fuel pump adjusting port cover tightening
⑮	六角ボルト(メッキ) M8×20 BOLT	26116-080202	1			燃料ポンプ調整窓フタ取付用 fuel pump adjusting port cover fitting
⑯	平座金(ミガキ丸1種) 8 WASHER	22137-080000	9			調時歯車室用: 5 gear case: 5 燃料ポンプ調整窓フタ用: 4 fuel pump adjusting port cover
⑰	レギュレータハンドル調整ボルト取付板 BRACKET, regulator handle adjust bolt	124060-01570	1			
⑱	十字穴付ナベ小ネジ(メッキ) M8×10 SCREW	26557-080102	1			燃料制御ネジ取付板用 set plate, fuel control screw fitting
⑲	スプリングピン 4 BV×8 SPRING PIN	22354-040008	1			燃料制御ネジ取付板用 set plate, fuel control screw fitting
⑳	ブレイザー邪魔板 BAFFLE PLATE, air breather	124060-03080	1			
㉑	パイプジョイント PIPE JOINT	124060-03200	1			燃料ポンプ調整窓フタ取付 Fit with fuel pump adjusting port cover.
㉒	ビニール管(合成ゴム入) 9×150 PIPE	23065-090150	1			ブレイザーパイプ用 breather pipe
㉓	十字穴付ナベ小ネジ M6×10 SCREW	26551-060102	4			ブレイザー邪魔板取付用 baffle plate fitting
㉔	クランク軸Vプーリ指針 POINTER, crank shaft V-pully	124060-07300	1			
㉕	スプリングピン 4 AW×8 SPRING PIN	22351-040008	1			指針位置用 for indicator

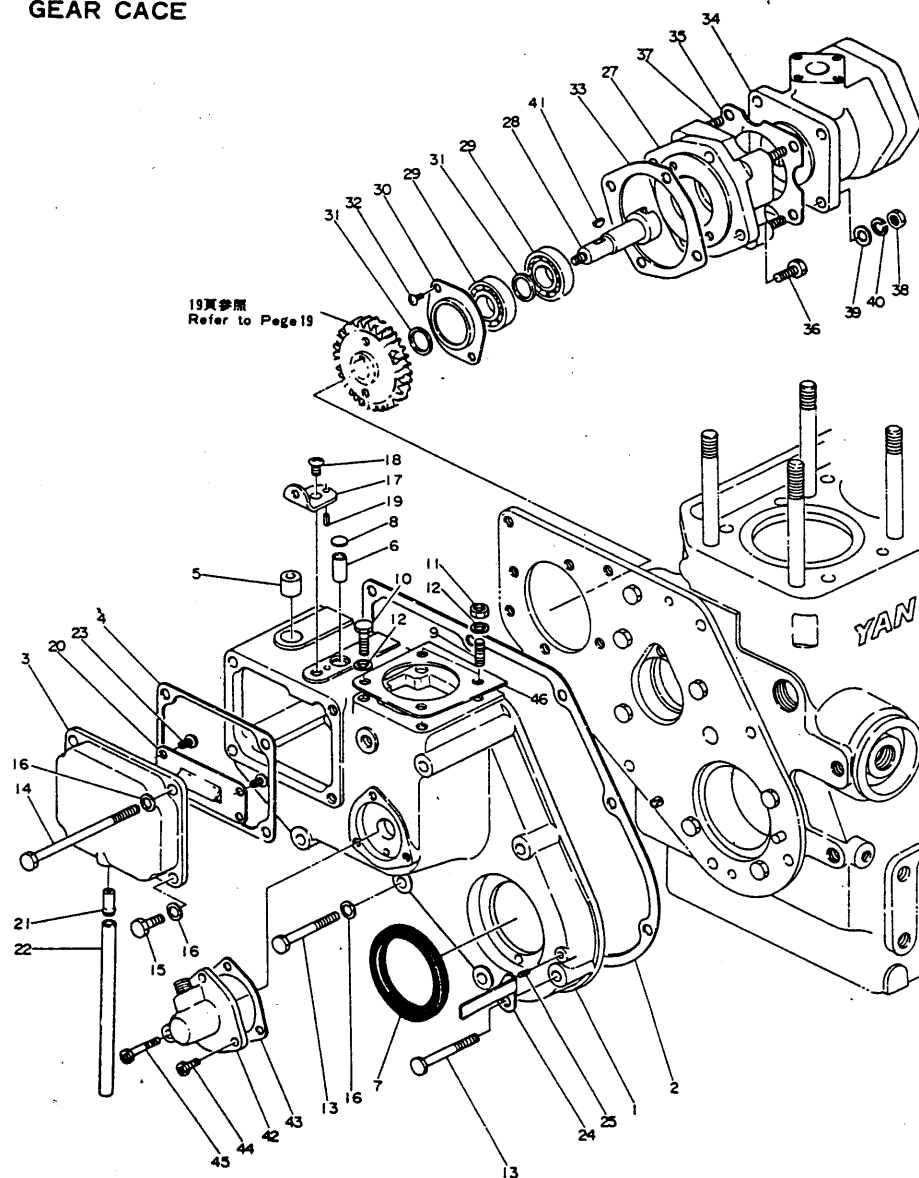

## 4

調時歯車室  
GEAR CASE

図転計及びフレキシブルは農機パーツセンターへ御注文下さい。

調 時 歯 車 室  
GEAR CASE

部分コード  
SECTION CODE  
01・03・07・26・91

図番 ITEM	品 名 PART NAME	部 品 番 号 PART NO.	1台分 QTY	互換 性	変 更 位	備 考 REMARKS
			2 TR 13			
26	作動油ポンプ駆動装置仕組 HYD. OIL PUMP DRIVING DEVICE ASS'Y	124060-26101	1			含27~32. inc 27~32
27	作動油ポンプ取付台 MOUNT	124060-26051	1			
28	作動油ポンプ駆動軸 DRIVING SHAFT	124060-26401	1			
29	玉軸受 6203ZZ BALL BEARING	24107-062034	2			
30	作動油ポンプ駆動軸玉軸受押エ HOLDER, ball bearing	124060-26410	1			
31	作動油ポンプ駆動軸玉軸受間座 SPACER, ball bearing	124060-26420	2			
32	十字穴付ナベ小ネジ M5×8 PLUS SCREW	26587-050082	2			玉軸受押エ用 ball bearing holder
33	作動油ポンプ取付台パッキン PACKING, mount	124060-26060	1			
34	作動油ポンプ HYD. OIL PUMP	124060-26010	1			
35	作動油ポンプ取付用パッキン PACKING	124060-01880	1			
36	六角ボルト(メッキ) M8×16 BOLT	26117-080162	4			作動油ポンプ取付台取付用 hyd. oil pump mount fitting
37	植込ボルト(メッキ) M3×22 STUD	26217-03022	4			作動油ポンプ取付用 hyd. oil pump mount fitting
38	六角ナット(メッキ) M8 NUT	26717-080002	4			作動油ポンプ取付用 hyd. oil pump mount fitting
39	平座金(ミガキ丸1種メッキ) 8 WASHER	22137-080000	4			作動油ポンプ取付用 hyd. oil pump mount fitting
40	バネ座金 SPRING WASHER	22212-080000	4			作動油ポンプ取付用 hyd. oil pump mount fitting
41	半月キー 4×13 KEY	22522-040130	1			作動油ポンプ駆動軸用 hyd. oil pump driving shaft
42	回軸計ギヤユニット GEAR UNIT	124250-91400	1			
43	パッキン PACKING	124250-91410	1			
44	六角ボルト(メッキ十字穴付) M6×12 BOLT	26117-060129	2			回軸計ギヤユニット取付用 gear unit fitting
45	六角ボルト(メッキ十字穴付) M6×30 BOLT	26117-060309	1			回軸計ギヤユニット取付用 gear unit fitting
46	噴射時期調整板 ADJUSTING PLATE	124550-51950	1			燃料ポンプ調整用 for fu pump

シリンダヘッド  
CYLINDER HEAD

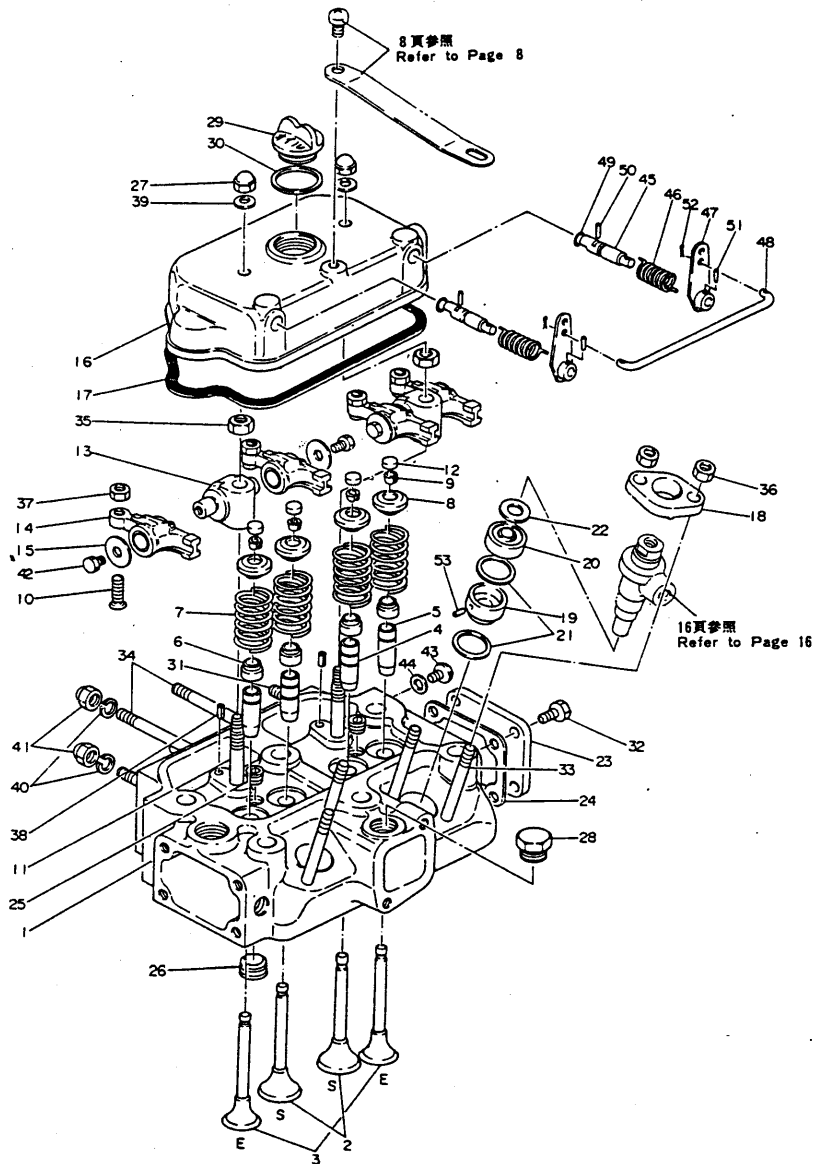

シリンダーヘッド CYLINDER HEAD						部分コード SECTION CODE
						03・11
図番 ITEM	品名 PART NAME	部品番号 PART NO.	1台分 数量 QTY	互換性 INTERCHANGE ABILITY	販売単位 UNIT	備考 REMARKS
			2 TR 13			
①	シリンダヘッド仕組 CYLINDER HEAD ASS'Y	724060-11700	1			※2・9・11・23-25・28 31-35・38・40・41 inc 43・44
②	吸気弁 SUC. VALVE	104200-11100	2			
③	排気弁 EXH. VALVE	104200-11110	2			※SS50 取付 (SS60)
④	吸気弁案内 GUIDE, suction valve	124060-11160	2			
⑤	排気弁案内 GUIDE, exhaust valve	124060-11170	2			
⑥	バルブステムシール SEAL	124160-11340	4			
⑦	吸排気弁バネ SPRING, suc & exh. valve	124060-11120	4			
⑧	吸排気弁バネ押エ HOLDER, valve spring	104200-11180	4			
⑨	吸排気弁バネ押エ止メ COTTER	101158-11190	4			SS70, SS80, S65, S75 取付
⑩	弁スキマ調整ネジ ADJUST SCREW, valve space	101158-11230	4			
⑪	弁腕支台取付ボルト BOLT	104200-11350	2			
⑫	弁頭当金 CIRCLIP	104211-11370	4			
⑬	弁腕支台仕組 MOUNT ASS'Y	724060-11500	2			※10・13-15・37・42 inc
⑭	吸排気弁腕(ブッシ付) VALVE ROCKER ARM	124060-11380	4			
⑮	弁腕用座金 WASHER	124060-11290	4			
⑯	弁腕室仕組 BONNET ASS'Y	724060-11520	1			※17・28・29・30・45-49・50-52 inc
⑰	弁腕室パッキン PACKING	124060-11310	1			
⑱	燃料弁押エ RETAINER, fuel valve	101147-11900	2			
⑲	アンチチャンバー(前室)(ピン付) PRE-COMBUS. CHAMBER, front	104200-11420	2			
⑳	アンチチャンバー後室 PRE-COMBUS. CHAMBER, rear	104200-11410	2			
㉑	アンチチャンバーパッキン PACKING, chamber	101204-11452	4			
㉒	アンチチャンバー断熱材 HEAT INSULATOR	103854-11490	2			
㉓	シリンダヘッド側フタ SIDECOVER, cyl. head side	124450-11671	1			ハズミ車側 flywheel side
㉔	シリンダヘッドパッキン PACKING	124450-11681	1			

# シリンダヘッド CYLINDER HEAD

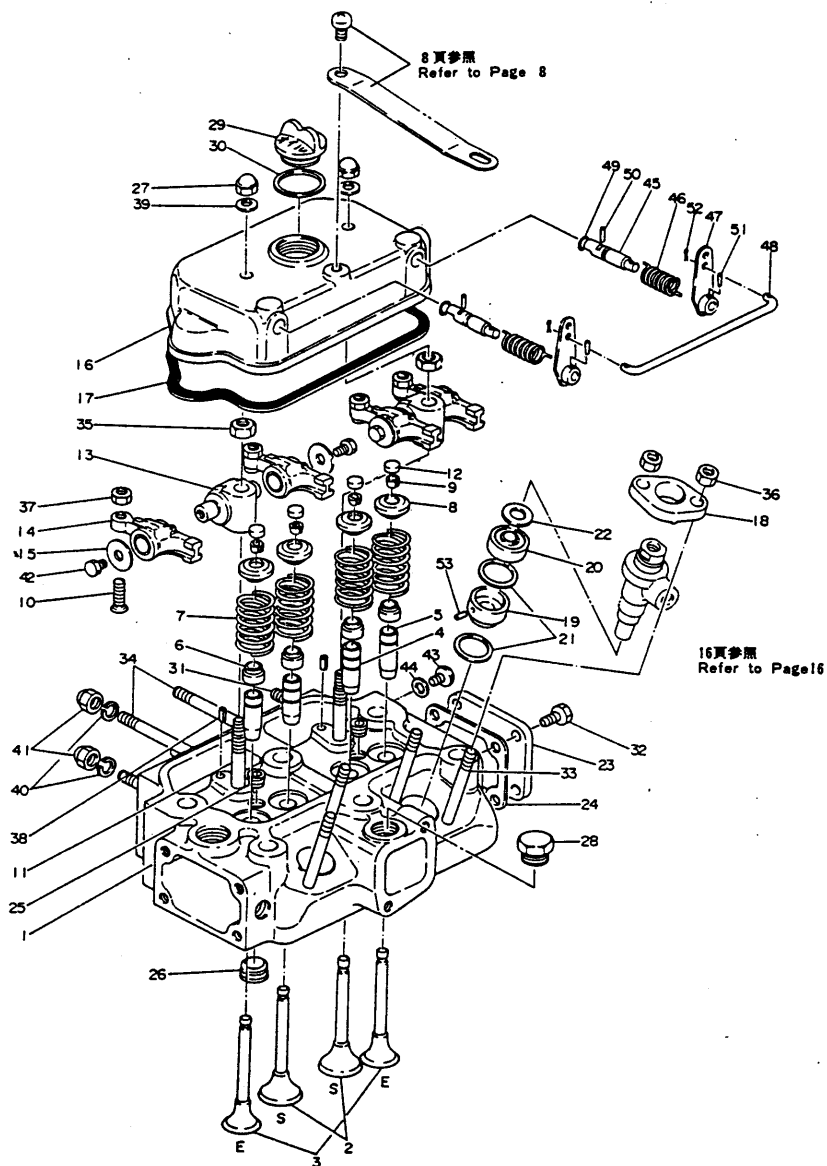

## シリンダーヘッド CYLINDER HEAD

部分コード  
SECTION CODE

03・11

図番 ITEM	品名 PART NAME	部品番号 PART NO.	1台分 数量 QTY	互換 性	販売 単位	備 考 REMARKS
			2 TR 13			
25	ターバンネジプラグ PT 1/4 PLUG	23871-020000	2			シリンダヘッド専用 cyl. head blind
26	ターバンネジプラグ(沈ミプラグ)PT1/2 PLUG	124060-11510	1			シリンダヘッド専用 cyl. head blind
27	袋ナット CAP NUT	124250-11811	2			弁調整取付用 valve rocker arm fitting
28	盲プラグ BLIND PLUG	124450-11320	1			サーモスタート用ネジ取付用 screw, thermostat, blind
29	補油口フタ COVER, oil feed port	101104-01750	1			
30	補油口パッキン PACKING, oil feed port	101104-01760	1			
31	植込ボルト(メッキ) M8×16 STUD	26217-080162	2			バックミラー取付用 backmirror fitting
32	六角ボルト(メッキ) M8×12 BOLT	16117-080122	4			シリンダヘッド側面フタ取付用 cyl. head side cover fitting
33	植込ボルト(メッキ) M8×70 STUD	26217-080702	4			燃料弁取付用 fuel valve fitting
34	植込ボルト(メッキ) M8×82 STUD	26216-080822	4			排気膨張室取付用 exh. expansion room fitting
35	六角ナット 細 M10 NUT	26732-100002	2			弁調整台用 valve arm support mount
36	六角ナット(メッキ) M8 NUT	26717-080002	4			燃料弁取付用 fuel valve fitting
37	六角止ナット M8 LOCK NUT	26757-080002	4			弁スキップ調整ネジ用 valve space adjusting screw
38	スプリングピン 6 AW 12 SPRING PIN	22351-060012	2			弁調整台用 valve arm support mount
39	パッキン (丸鋼) 8 PACKING	23414-080000	2			弁調整取付用 bolomet fitting
40	バネ座金 8 SPRING WASHER	22212-080000	4			排気膨張室取付用 exh. expansion room fitting
41	袋ナット M8 CAP NUT	26657-080002	4			排気膨張室取付用 exh. expansion room fitting
42	六角ボルト(メッキ) M6×8 BOLT	26117-060082	4			弁調整台取付用 valve arm washer fitting
43	十字穴付バインド小ネジ(メッキ)M8×10 SCREW	26587-080102	1			ヘッド盲ネジ用 head blind screw
44	パッキン (丸鋼) 8 PACKING	23414-080000	1			ヘッド盲ネジ用 head blind screw
45	デコンプレッションシャフト DECOMPRESSION SHAFT	104200-03600	2			
46	デコンプレッションバネ SPRING, decompression	104200-03641	2			
47	デコンプレッションレバー DECOMPRESSION LEVER	124060-03750	2			
48	連結金具 BRACKET	124060-03760	1			
49	Oリング(1種) AP7 O-RING	24311-000070	2			デコンプレッションシャフト用 decomp. shaft

7

シリンダヘッド  
CYLINDER HEAD

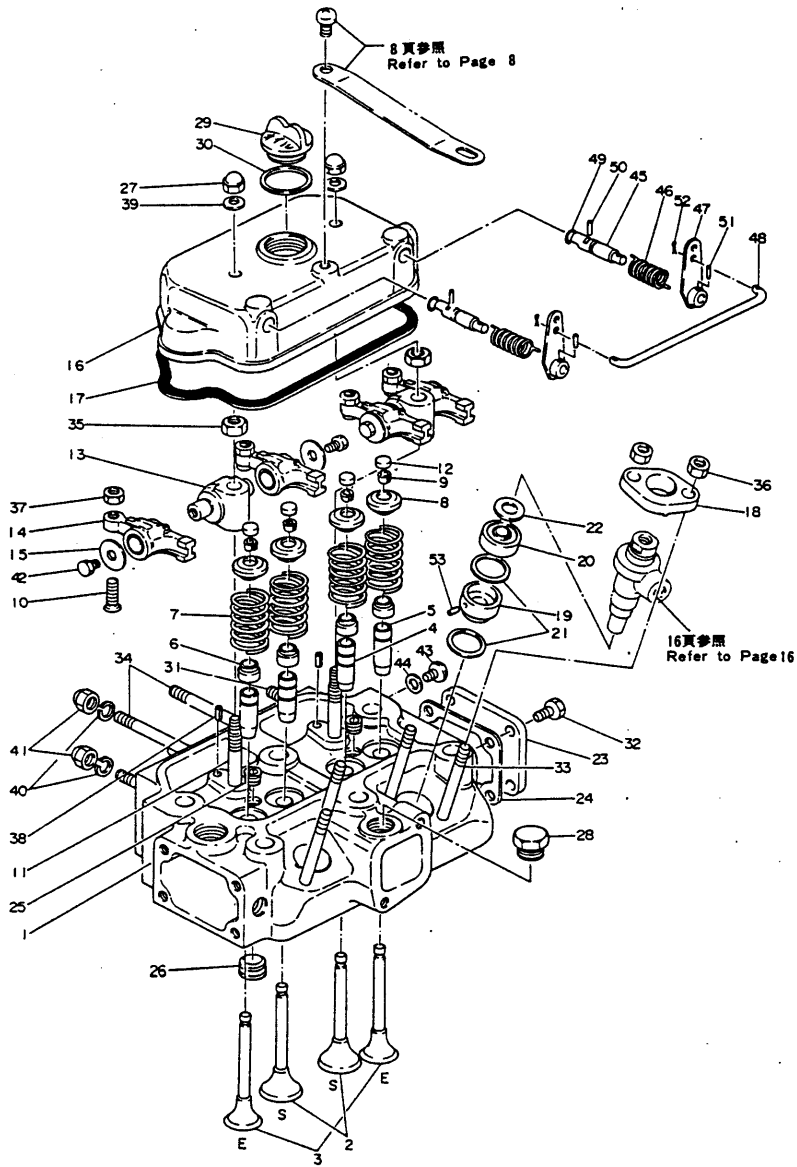

シリンダヘッド  
CYLINDER HEAD

部分コード  
SECTION CODE  
03・11

図番 ITEM	品 名 PART NAME	部 品 番 号 PART NO.	1台分 QTY	互換 性	販売 単位	備 考 REMARKS
			2 TR 13			
50	平行ピン 3×18 PARALLEL PIN	22312-030180	2			シャフト廻り止用 shaft locker
51	テーパピン 3×16 TAPER PIN	22322-030160	2			デコンプレッサー取付用 decomp. lever fitting
52	スナップピン SNAP PIN	22360-050000	2			連結金具用 connecting metal
53	アンチチャンバー前室止メピン LOCK PIN	103338-11430	2			

空気清浄器及び排気消音器  
AIR CLEANER & SILENCER

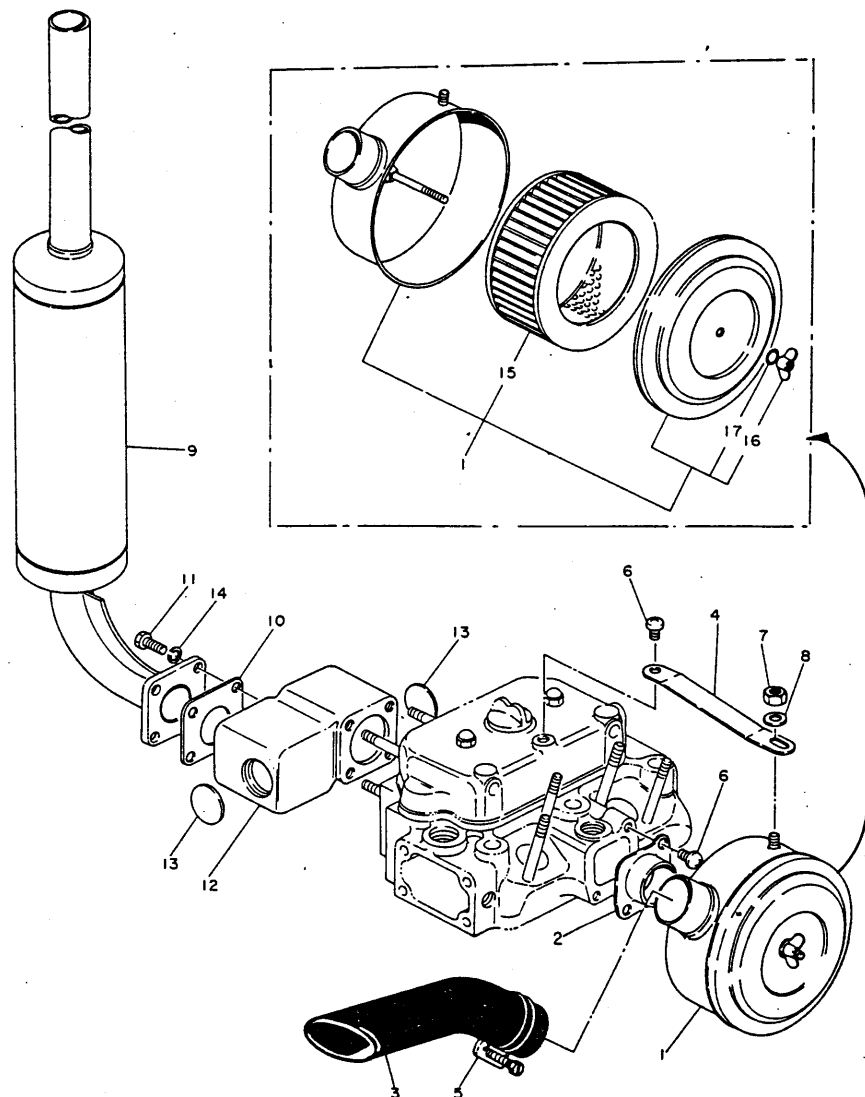

空気清浄器及び排気消音器  
AIR CLEANER & SILENCER

部分コード  
SECTION CODE

12・13

図番 ITEM	品 名 PART NAME	部 品 番 号 PART NO.	1台分 QTY	互換 性	販売 単位	備 考 REMARKS
			2 TR 13			
①	空気清浄器 AIR CLEANER	124060-12500	1			
②	吸 気 管 SUC. PIPE	124060-12020	1			
③	吸気延長管 SUC. PROLATE PIPE	124060-12530	1			ゴム rubber
④	空気清浄器位置快メ金具 METAL	124060-12520	1			
⑤	ホースバンド HOSE BAND	23010-050000	1			吸気延長管取付用 suc. prolate pipe fitting
⑥	十字穴付ナベ小ネジ M8×10 SCREW	26557-080102	3			吸気管取付用2ヶ 位置決メ金具取付用1ヶ metal, bonnet,
⑦	六角ナット(メッキ) M8 NUT	26717-080002	1			位置決メ金具空気清浄器側用 air cleaner side metal
⑧	平座金(ミガキ丸1種メッキ) 8 WASHER	22137-080000	1			位置決メ金具空気清浄器側用 air cleaner side metal
⑨	排気消音器 SILENCER	124460-13500	1			
⑩	ガスケットパッキン PACKING, gasket	124450-11900	2			
⑪	六角ボルト(メッキ) M8×22 BOLT	26117-080222	4			消音器取付用 silencer fitting
⑫	排気膨張室(サラ形プラグ付) EXPANSION ROOM, exh.	124060-13810	1			メ mc
⑬	サラ形プラグ 35 PLUG	27231-350000	2			排気膨張室用 exh. expansion room
⑭	バネ座金 8 SPRING WASHER	22212-080000	4			消音器取付用 silencer fitting
⑮	エレメント ELEMENT	124060-12510	1			
⑯	蝶ナット NUT	124450-12560	1			空気清浄器用 air cleaner
⑰	座 金 WASHER	124450-12570	1			硬質ゴム hard rubber

カム軸受及ピカム軸  
CAM BEARING & CAM SHAFT

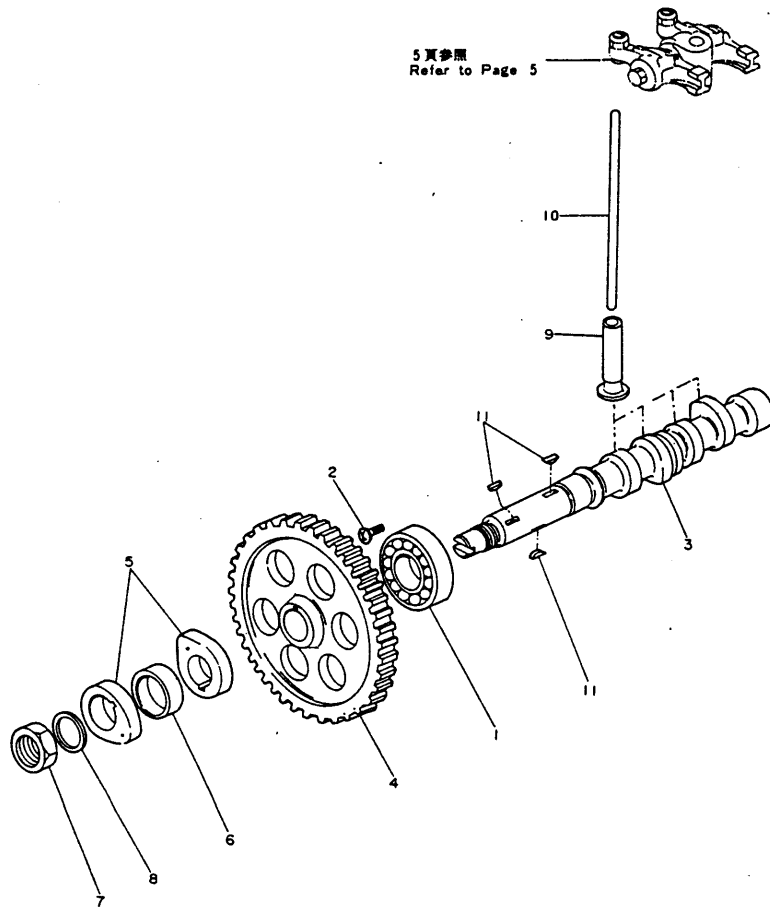

カム軸受ケ及ピカム軸 CAM SHAFT BEARING & CAM SHAFT							部分コード SECTION CODE
							02 - 14
図番 ITEM	品 名 PART NAME	部 品 番 号 PART NO.	1台分 量 QTY	互換 性	販売 単位	備 考 REMARKS	
			2 TR 13				
①	カム軸 玉軸受 BALL BEARING, cam shaft	24101-062054	1			玉軸受押え用 retainer, ball bearing	
②	十字穴付バインド小ネジ SCREW M8×10	26581-080102	1				
③	カ ム 軸 CAM SHAFT	124060-14010	1				
④	カム軸歯車 GEAR, cam shaft	124060-14100	1				
⑤	燃料カム FUEL CAM	124060-14090	2				
⑥	デイスタンスピース DISTANCE PIECE	124060-14950	1			燃料カム用 fuel cam	
⑦	締付けナット TIGHT NUT	104300-76460	1			燃料カム用 fuel cam	
⑧	座 金 WASHER	124060-14470	1			燃料カム用 fuel cam	
⑨	タペット TAPET	104200-14200	4				
⑩	弁 押 棒 PUSH POD	124060-14400	4				
⑪	半月キー 5×19 WOODRUFF KEY	22522-050190	3			カム軸歯車1コ cam shaft gear 燃料カム用2コ fuel cam	

## 10

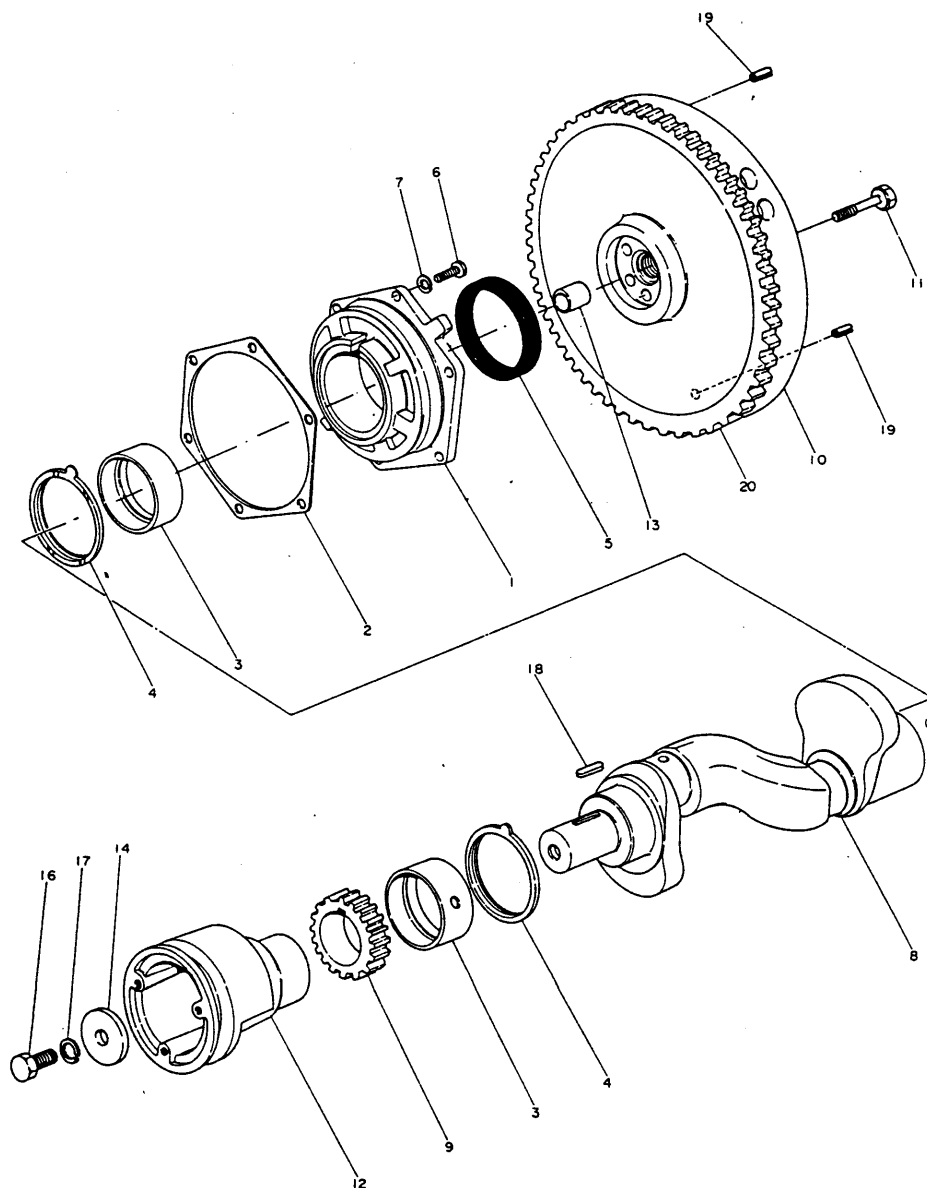
主軸受及ピクランク軸  
MAIN BEARING & CRANK SHAFT

主軸受及ピクランク軸 MAIN BEARING & CRANK SHAFT						部分コード SECTION CODE
						02・21
図番 ITEM	品 名 PART NAME	部 品 番 号 PART NO.	1台分 数 QTY	互 換 性 INTERCHANGE ABILITY	販 売 単 位 UNIT	備 考 REMARKS
			2 T R 13			
①	主軸受ケ胴仕組 MAIN BEARING HOUSING ASS'Y	724060-02500	1			※ ②・③・④ inc ②・③・④
②	パッキン PACKING	124060-02020	1			主軸受ケ胴用 main bearing housing
③	主軸受ケメタル METAL, main bearing	124060-02100	2			
④	スラストメタル THRUST METAL	124060-02110	2			
⑤	クランク軸オイルシール(主軸受胴側) OIL SEAL, crank shaft, main bearing housing side	124060-02220	1			US 658812
⑥	六角ボルト(メッキ)M8×22 BOLT	26116-080222	6			主軸受胴取付用 main bearing housing fitting
⑦	バネ座金 8 SPRING WASHER	22212-080000	6			主軸受胴取付用 main bearing housing fitting
⑧	クランク軸仕組 CRANK SHAFT ASS'Y	724060-21700	1			※ 15・18 inc 15・18
⑨	クランク歯車 GEAR, crank shaft	124060-21200	1			
⑩	ハズミ車仕組 FLYWHEEL ASS'Y	124060-21590	1			※ 20
⑪	ハズミ車取付ボルト BOLT, flywheel fitting	124160-21500	5			
⑫	クランク軸Vプーリ V-PULLY, crank shaft	124060-21650	1			
⑬	パイロットブッシュ BUSH	124450-21230	1			
⑭	締付座金 WASHER	124060-21660	1			クランク軸Vプーリ用 crank shaft V-pully
⑮	平行ピン 8×16 PARALLEL PIN	22312-080160	1			ハズミ車用 flywheel
⑯	六角ボルト、細(メッキ)M12×25 BOLT	26156-120252	1			クランク軸Vプーリ取付用 crank shaft V-pully fitting
⑰	バネ座金 12 SPRING WASHER	22212-120000	1			クランク軸Vプーリ取付用 crank shaft V-pully fitting
⑱	フェザーキー 7×30 FEATHER KEY	22512-070302	1			クランク歯車用 crank gear
⑲	スプリングピン 8 AW×16 SPRING PIN	22351-080016	2			クランク軸Vプーリ用 crank shaft V-pully
⑳	リング歯車 RING GEAR	124060-21600	1			クランク取付用 clutch fitting

ピストン及ピ連接棒  
PISTON & CONECTING ROD

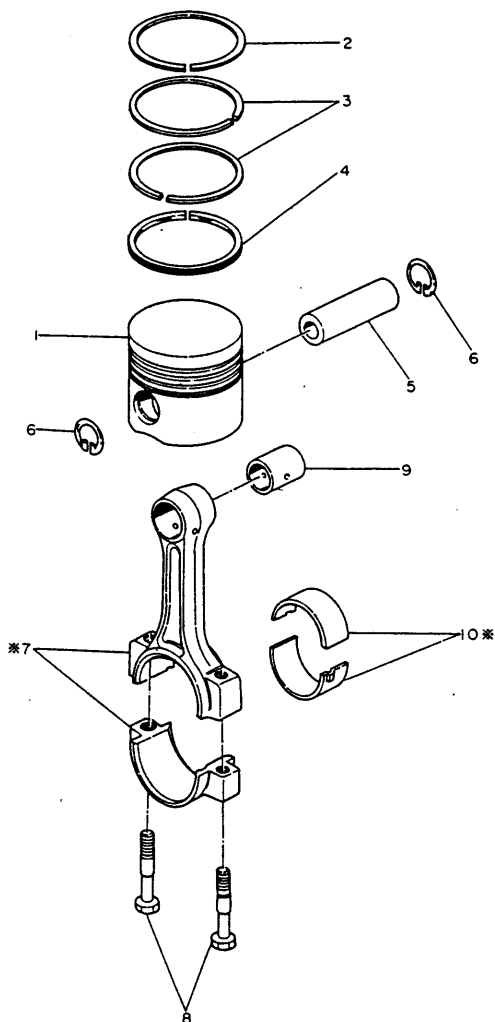

※印は単体販売致しません  
※MARK:NOT SOLD SEPARATELY

ピストン及ピ連接棒  
PISTON & CONNECTING ROD

部分コード  
SECTION CODE

22・23

図番 ITEM	品 名 PART NAME	部 品 番 号 PART NO.	1台分 数 QTY	互換 性	販売 単位	備 考 REMARKS
			2 TR 13			
①	ピストン仕組(リング付) PISTON (W/ring)	124060-22090	2			※ 2~4 inc. 2~4
	リングセット RING SET	704200-22500	2			※ 2~4 inc. 2~4
②	ピストンリング (NO.1) COMPRESSION RING, TOP	※	2			※ 単体販売致しません ※ mark: not sold separately
③	ピストンリング (NO.2・3) COMPRESSION RING, 2nd, 3rd	※	4			※ 単体販売致しません ※ mark: not sold separately
④	オイルリング OIL SCRAPING RING	※	2			※ 単体販売致しません ※ mark: not sold separately
⑤	ピストンピン PISTON PIN	104200-22300	2			
⑥	ピストンピン 止輪 CIRCLIP, piston pin	172100-22400	4			
⑦	連接棒仕組 CONNECTING ROD ASS'Y	724060-23101	2			
⑧	連接棒ボルト BOLT, connecting rod	124060-23201	4			※ 8~10 inc. 8~10
⑨	ピストンピンメタル BUSH, piston pin	124060-23100	2			
⑩	クランクピンメタル BEARING, crank pin	124060-23300	2			

※印は単体販売致しません  
※ MARK:NOT SOLD SEPARATELY



潤滑油系統  
LUB. OIL SYSTEM

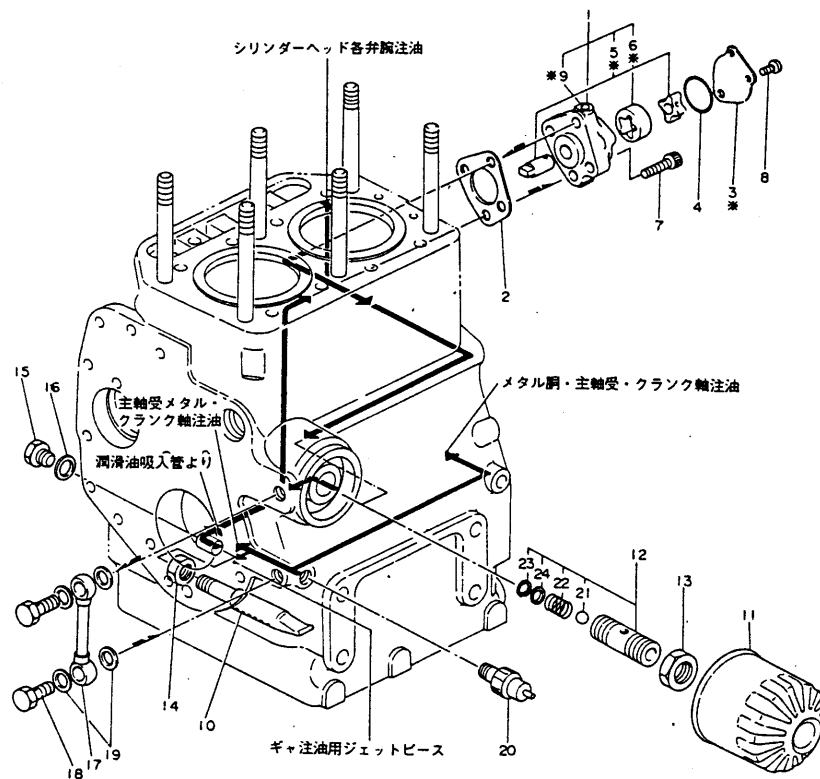

※印ハ単体販売致シマセン  
※MARK:NOT SOLD SEPARATELY

潤滑油系統 LUB. OIL SYSTEM						部分コード SECTION CODE
						32・35・39
図番 ITEM	品名 PART NAME	部品番号 PART NO.	1台分 数 QTY	互換性 INTERCHANGE 性	販売単位 UNIT	備考 REMARKS
			2 TR 13			
①	潤滑油ポンプ仕組 LUB. OIL PUMP ASS'Y	724060-32700	1			穴③～⑥ inc ③～⑥
②	パッキン PACKING	124060-32090	1			
③	潤滑油ポンプフタ COVER	※				
④	潤滑油ポンプOリング O-RING	103338-32570	1			
⑤	インナロータ仕組 INNER ROTOR ASS'Y	※	1			
⑥	アウトロータ OUTER ROTOR	※	1			
⑦	六角穴付ボルト M8×25 BOLT	26450-080252	2			ポンプ取付用 lub. oil pump fitting
⑧	十字穴付バインド小ネジ(メッキ)M6×10 SCREW	26587-060102	3			潤滑油ポンプ本体フタ取付用 lub. oil pump body cover fitting
⑨	打込プラグ(アルミ) 6×6 PLUG	27225-600060	2			本体プラグ用 plug
⑩	潤滑油吸入管 LUB. OIL INLET PIPE	124060-35060	1			
⑪	オイルフィルタ OIL FILTER	124450-35100	1			
⑫	潤滑油圧力調整弁仕組 LUB. OIL PRESSURE ADJUST VALVE ASS'Y	124450-35300	1			穴21～24 inc 21～24
⑬	潤滑油圧力調整弁本締付ナット NUT	124450-35350	1			
⑭	潤滑油吸入管締付ナット PF 1/4 NUT	124450-35070	1			
⑮	六角頭付プラグ(メッキ) PF 1/4 PLUG	23897-020002	1			潤滑油吸入管シリンダブロック用 lub. oil suc. pipe cyl. block
⑯	パッキン(丸鋼) 12 PACKING	23414-120000	1			潤滑油吸入管シリンダブロック用 lub. oil suc. pipe cyl. block
⑰	潤滑油管仕組 LUB. OIL PIPE ASS'Y	124060-39200	1			
⑱	管接手ボルト BOLT, pipe joint	124450-39140	2			
⑲	パッキン(丸鋼) 12 PACKING	23414-120000	4			
⑳	油圧スイッチ SWITCH, oil pressure	124060-39450	1			
㉑	鋼球 5/16 STEEL BOOL	24190-100001	1			
㉒	潤滑油圧力調整バネ ADJUSTING SPRING	124450-35320	1			
㉓	穴用C形止メ輪 CIRCLIP	22252-000100	1			
㉔	バネ受け SPRING SHOE	124450-35330	1			

※印ハ単体販売致シマセン  
MARK:NOT SOLD SEPARATELY

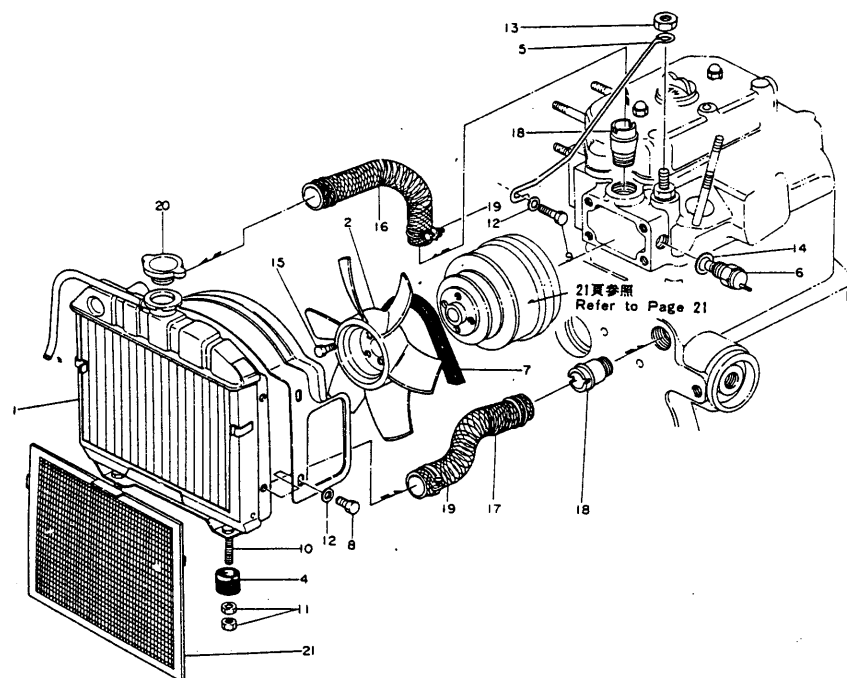
冷却水系統  
COOLING WATER SYSTEM部分コード  
SECTION CODE

図番 ITEM	品 名 PART NAME	部 品 番 号 PART NO.	1台分 数 QTY	互換 性	販売 単位	備 考 REMARKS
			2 TR 13			
①	ラジエータ RADIATOR	124060-44500	1			含20・21 inc 20・21
②	ファンブレード FAN BLADE	124750-44740	1			
③	オオイ BONNET	124060-44631	1			ファンブレード用 fan blade
④	ラジエータ防振ゴム SHOCK ABSORBING RUBBER, radiator	124060-44650	2			
⑤	ラジエータ振れ止メ金具 STAY	124060-44600	1			
⑥	温度検出器 SENSOR	124450-44901	1			
⑦	冷却ファン駆動Vベルト, A形 V-BELT, cooling fan driving	124060-44290	1			長さ=28吋 L=28"
⑧	六角ボルト(メッキ) M6×8 BOLT	26116-060082	3			冷却ファンボネイト取付用 cooling fan bonnet fitting
⑨	六角ボルト(7丁・メッキ) M6×14 BOLT	26116-060142	1			冷却ファンボネイト取付用 } 共通用 ラジエータ振れ止メ radiator clip set-tightening
⑩	植込ボルト(メッキ) M8×50 STUD	26217-080502	2			ラジエータ取付用 radiator fitting
⑪	六角止ナット(メッキ) M8 NUT	26757-080002	4			ラジエータ取付用 radiator fitting
⑫	平座金(ミガキ丸1種・メッキ) 6 WASHER	22137-060000	4			冷却ファンボネイト用 cooling fan bonnet ラジエータ振れ止メ用 radiator clip
⑬	六角止ナット(細・メッキ) M14×1.5 NUT	26777-140002	1			ラジエータ振れ止メヘッド側用 head side radiator clip
⑭	パッキン(丸鋼) 16 PACKING	23414-160000	1			温度検出器用 sensor
⑮	六角ボルト(メッキ) M6×10 BOLT	26117-060102	4			ファンブレード取付用 fan blade fitting
⑯	冷却水管(ベルト→ラジエータ) COOLING WATER PIPE(head→radiator)	124060-49010	1			
⑰	冷却水管(ラジエータ→ブロック) COOLING WATER PIPE(radiator→cyl.)	124060-49020	1			
⑱	冷却水管継手 PIPE JOINT, cooling water	124160-49480	2			
⑲	ホースバンド 38 HOSE BAND	23010-038000	4			冷却水管 cooling water pipe
⑳	ラジエータキャップ CAP, radiator	124756-44590	1			
㉑	ラジエータ防塵網 DUST PROOF NET	124160-44580	1			

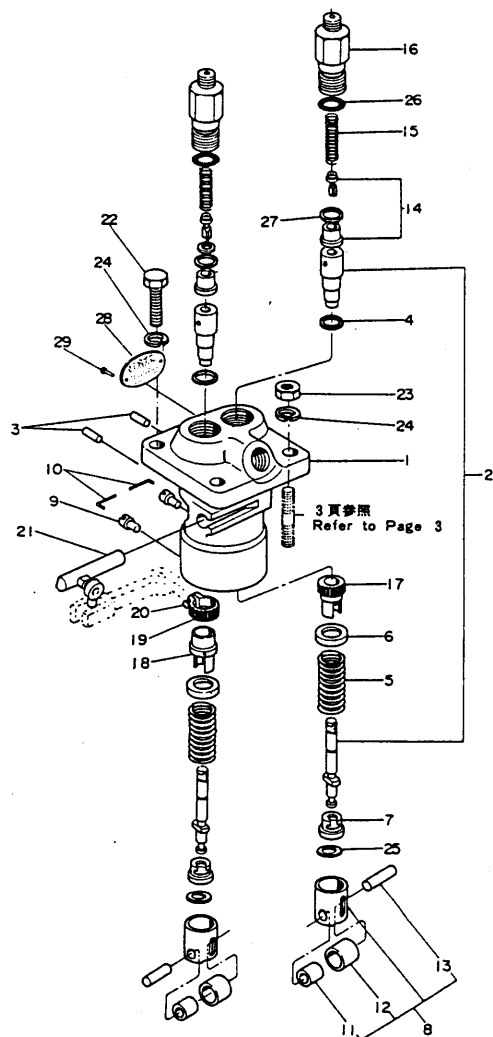

燃料噴射ポンプ FUEL INJECTION PUMP							部分コード SECTION CODE
							51
図番 ITEM	品 名 PART NAME	部 品 番 号 PART NO.	1台分 数 Q'TY	互 換 性 2 TR 13	販 売 単 位 UNIT	備 考 REMARKS	
①	燃料噴射ポンプ仕組 FUEL INJECTION PUMP ASS'Y	724060-51700	1			②-⑨	
②	プランジャバレル仕組 PLUNGER BARREL ASS'Y	124060-51100	2				
③	プランジャバレル回り止メピン LOCK PIN	174307-51250	2				
④	プランジャバレルパッキン PACKING	174307-51270	2				
⑤	プランジャスプリング SPRING, plunger	174307-51190	2				
⑥	プランジャスプリング受け金 HOLDER	174307-51170	2				
⑦	プランジャスプリング下部受け金 HOLDER, lower	174307-51180	2				
⑧	プランジャガイド PLUNGER GUIDE	104505-51200	2			⑩-⑪	
⑨	プランジャガイド回り止メ LOCKER, plunger	174307-51450	2				
⑩	プランジャガイド回り止メピン LOCK PIN	174307-51460	2				
⑪	プランジャガイドローラ(内側) ROLLER (inside)	111100-51210	2				
⑫	プランジャガイドローラ(外側) ROLLER (outside)	111100-51220	2				
⑬	プランジャガイドローラピン PIN, roller	174100-54120	2				
⑭	デリバリーバルブ(シート付) DELIVERY VALVE	124060-51390	2				
⑮	デリバリーバルブスプリング SPRING	174307-51320	2				
⑯	デリバリーバルブホルダ HOLDER	124060-51340	2				
⑰	燃料加減輪(甲) RING(A), fuel control	174307-51510	1				
⑱	燃料加減輪(乙) RING(B), fuel control	174307-51550	1				
⑲	燃料加減歯輪 RING, fuel control	174307-51560	1				
⑳	燃料加減歯輪止メネジ LOCK SCREW	122117-51560	1				
㉑	燃料加減ラック仕組 FUEL CONTROL RACK ASS'Y	724060-51530	1				
㉒	六角ボルト M 8 BOLT	26116-080222	2			ポンプ取付用 pump fitting	
㉓	六角ナット M 8 NUT	26716-080002	2			ポンプ取付用 pump fitting	
㉔	バネ座金 8 SPRING WASHER	22212-080000	4			ポンプ取付用 pump fitting	
㉕	プランジャ位置調整シム SHIM	174307-51700	2			ポンプ取付用 pump fitting	

燃料噴射ポンプ  
FUEL INJECTION PUMP

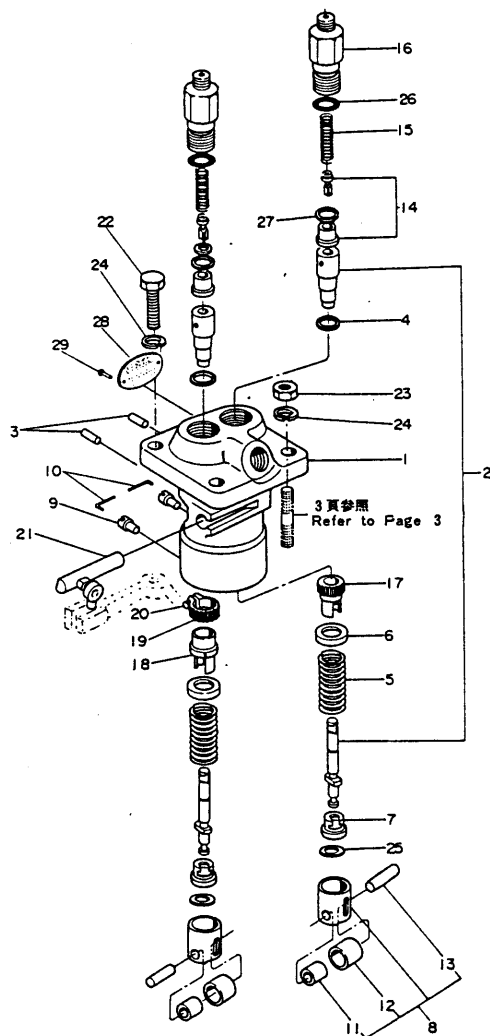

燃料噴射ポンプ FUEL INJECTION PUMP						部分コード SECTION CODE
						51
図番 ITEM	品名 PART NAME	部品番号 PART NO.	1台分 数量 QTY	互換 交換性 INTERCHANGE ABILITY	販売 単位 UNIT	備考 REMARKS
25	Oリング (P15) O-RING	24312-000150	2			1=0.1・1=0.2 デリバリーバルブホルダ用 delivery valve holder
27	デリバリーバルブシートパッキン PACKING	104505-51360	2			
28	燃料ポンプ銘板 NAME PLATE	124060-51920	1			
29	小形丸リベット 2.3×3 RIVET	22624-230030	2			

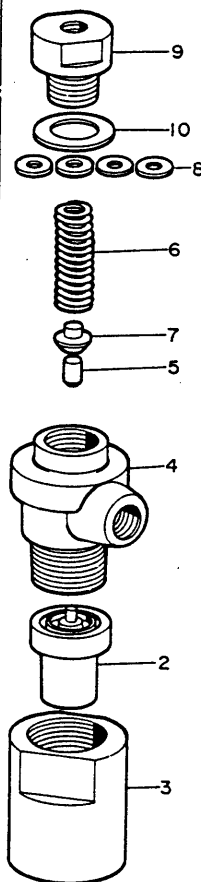
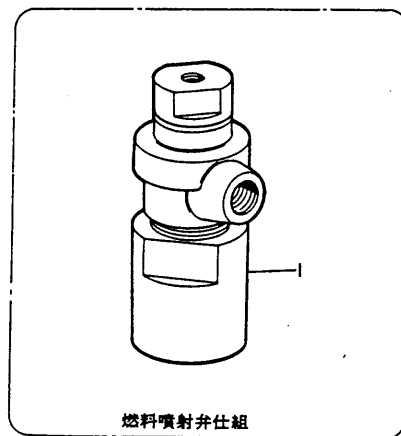
燃料噴射弁  
FUEL INJECTION VALVE部分コード  
SECTION CODE

53

図番 ITEM	品 名 PART NAME	部 品 番 号 PART NO.	1台分 数 Q'TY	互換 性	販売 単位	備 考 REMARKS
			2 T R 13			
①	燃料噴射弁仕組 FUEL INJECTION VALVE ASS'Y	724060-53100	2			①-④
②	ノズル NOZZLE	172100-53000	2			K1#
③	ノズル締付ナット NUT	104200-53080	2			
④	燃料弁本体 BODY, nozzle balder	103854-53100	2			
⑤	インタースピンドル SPINDLE, inter	113200-53110	2			
⑥	ノズルスプリング SPRING, nozzle	103854-53120	2			
⑦	ノズルスプリング受け HOLDFR, nozzle spring	113200-53120	2			
⑧	ノズルスプリング調整板 ADJUSTING PLATE, nozzle spring	110250-53150	2			
⑨	ノズルスプリング押エ HOLDER, nozzle spring	103854-53180	2			
⑩	ノズルスプリング押工用パッキン PACKING, nozzle spring holder	172100-53200	2			

# 燃料油系統 FUEL OIL SYSTEM

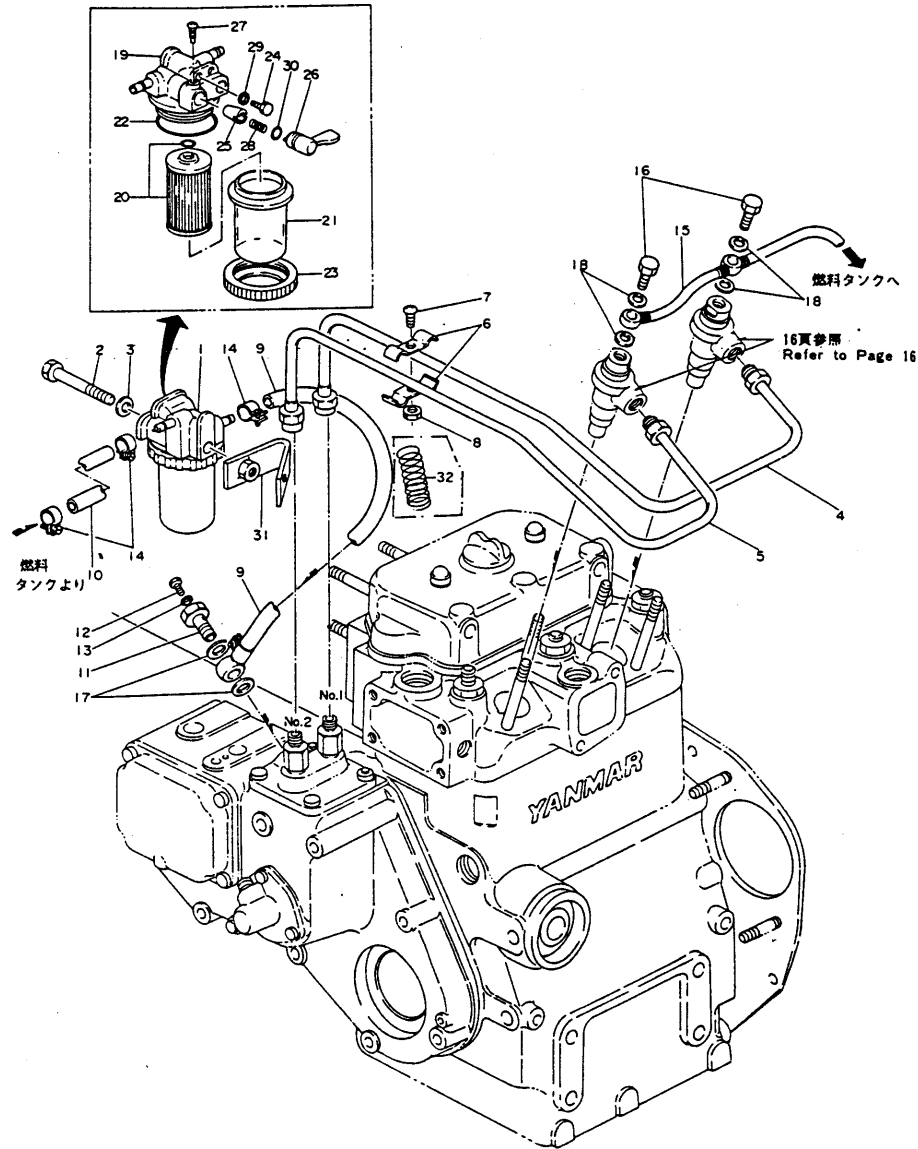

## 燃料油系統 FUEL OIL SYSTEM

部分コード  
SECTION CODE  
55・59

図番 ITEM	品名 PART NAME	部品番号 PART NO.	1台分 数QTY	互換 性	販売 単位 UNIT	備 考 REMARKS
①	燃料コシ器 仕組 FUEL STRAINER ASS'Y	724160-55500	1			※18～29 inc 18～29
②	六角ボルト(メッキ)・M8×65 BOLT	26116-080652	1			コシ器取付用 strainer fitting
③	平座金(小形丸1種・メッキ) 8 WASHER	22117-080000	1			コシ器取付用 strainer fitting
④	燃料噴射管仕組第1気筒側 FUEL INJECTION PIPE ASS'Y No1 cyl. side	124060-59800	1			
⑤	燃料噴射管仕組第2気筒側 FUEL INJECTION PIPE ASS'Y No2 cyl. side	124060-59810	1			
⑥	燃料噴射管振止メ CLIP, fuel injection pipe	124060-59900	2			
⑦	十字穴付 ナベ小ネジM6×12 SCREW	26551-060122	1			振止メ用 clip
⑧	六角ナット(メッキ) M6 NUT	26717-060002	1			振止メ用 clip
⑨	燃料油管(コシ器～ポンプ) FUEL OIL PIPE	124060-59010	1			L=250 124060-59090へ
⑩	燃料油管(タンク～コシ器) FUEL OIL PIPE	124060-59090	1			L=270
⑪	球形管継手ボルト(空気抜穴付) BOLT, swivel pipe joint	124240-59390	1			
⑫	空気抜プラグ PLUG	111154-51900	1			
⑬	パッキン PACKING	180110-51910	1			空気抜プラグ用 air vent plug
⑭	ホースバンド HOSE BAND	103854-59051	4			燃料油管に仮付ノコト Fit with f.o. pipe temporarily. タンク～コシ器2コ tank-strainer コシ器～ポンプ2コ strainer-pump
⑮	燃料戻油管仕組 FUEL OIL RETURN PIPE ASS'Y	124550-59500	1			
⑯	球形管継手ボルト BOLT, swivel pipe joint	101147-59810	2			
⑰	パッキン(丸鋼) 12 PACKING	23414-120000	2			燃料油管継手用 f.o. pipe pipe joint
⑱	パッキン(丸鋼) 8 PACKING	23414-080000	4			戻油管継手用 return pipe pipe joint
⑲	燃料コック仕組 FUEL COCK ASS'Y	724160-55200	1			※23～29 inc 23～29
⑳	燃料コシ器エレメント ELEMENT, fuel strainer	104500-55710	1			NS SS 兼用
㉑	燃料コシ器オオイ COVER, fuel strainer	104500-55510	1			
㉒	燃料コシ器オオイパッキン PACKING, cover	102103-55520	1			
㉓	リテーニングリング RETAINING RING	110250-55610	1			
㉔	燃料コシ器空気抜プラグ PLUG, air-vent	101720-55750	2			
㉕	テーパバルブ TAPER VALVE	104200-55320	1			

燃料油系統  
FUEL OIL SYSTEM

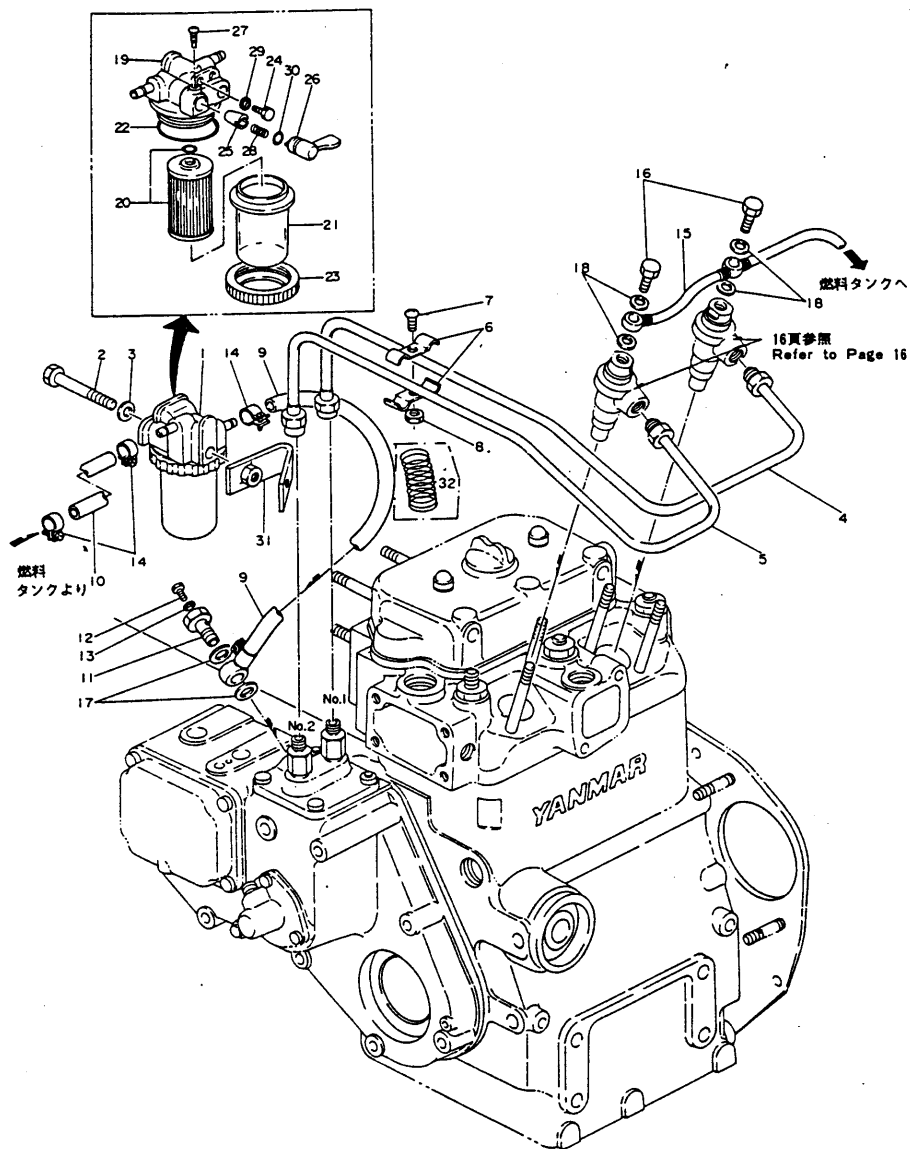

燃 料 油 系 統 FUEL OIL SYSTEM						部分コード SECTION CODE	
						55・59	
図番 ITEM	品 名 PART NAME	部 品 番 号 PART NO.	1台分個 数 QTY	互 換 性 INTERCHANGE ABILITY	販 売 単 位 UNIT	備 考 REMARKS	
			2 T R 13				
②⑥	燃料コックハンドル HANDLE, fuel cock	104200-55340	1				
②⑦	コックハンドル用止メ小ネジ LOCK SCREW, cock handle	104200-55750	1				
②⑧	バルブスプリング VALVE SPRING	104200-55330	1				
②⑨	パッキン(丸ナイロン) 6 PACKING	23418-060000	2				
③⑩	Oリング(1種A) P10 O-RING	24311-240100	1			燃料コックハンドル用 fuel cock handle	
③⑪	コシ器取付板 SET PLATE, strainer	124060-55210	1			マウンティングフランジに取付 Fit with mounting flange. ボルトは締め bolt-not-tightening	
③⑫	保護スプリング SPRING	124060-59100	1				

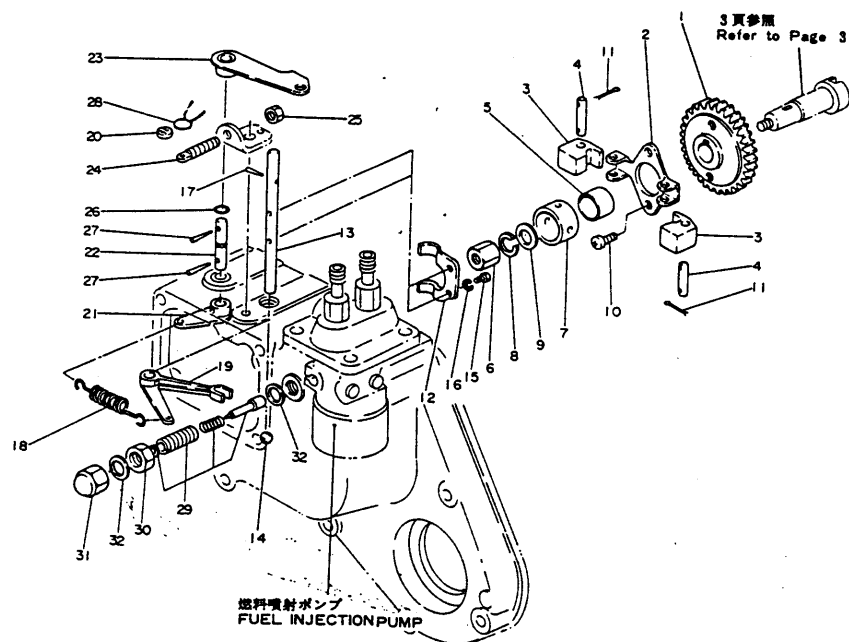

调速装置  
GOVERNOR EQUIPMENT

部分コード  
SECTION CODE

61・66

図番 ITEM	品名 PART NAME	部品番号 PART NO.	1台分 Q'TY	互換 性	販売 単位	備考 REMARKS
①	ガバナ歯車 GOVERNOR, gear	124060-61120	1			
	ガバナウェイトサポート仕組 GOVERNOR WEIGHT SUPPORT ASS'Y	724060-61520	1			☆ 2-4-11 inc
②	ガバナウェイトサポート SUPPORT, governor weight	124060-61110	1			
③	ガバナウェイト GOVERNOR WEIGHT	104200-61200	2			
④	ガバナウェイトピン PIN, governor weight	104200-61220	2			
⑤	ガバナスリーブガイド GUIDE, governor sleeve	124060-61100	1			
⑥	ガバナ歯車取付用ナット NUT	124060-61550	1			
⑦	ガバナスリーブ GOVERNOR SLEEVE	124060-61600	1			
⑧	バネ座金 8 SPRING WASHER	22212-080000	1			ガバナ歯車軸付用 governor gear tightening
⑨	平座金(ミガキ丸1種・メッキ) 8 WASHER	22137-080000	1			ガバナ歯車軸付用 governor gear tightening
⑩	十字穴付六角ボルト(メッキ)M6×10 BOLT	26117-060109	2			ガバナウェイトサポート取付用 governor weight support fitting
⑪	割ピン 2×10 COTTOR PIN	22411-200100	4			ガバナウェイトピン用 governor weight pin
⑫	ガバナ第1レバー 1ST LEVER, governor	124060-61500	1			
⑬	ガバナレバー軸 LEVER SHAFT, governor	124060-61610	1			
⑭	鋼 球 9/32 STEEL BALL	24190-090001	1			ガバナ軸サエ用 governor shaft support
⑮	六角ボルト(メッキ) M4×10 BOLT	26116-040102	2			ガバナ第1レバー取付用 governor 1st lever fitting
⑯	バネ座金 4 SPRING WASHER	22212-040000	2			ガバナ第1レバー取付用 governor 1st lever fitting
⑰	テーパピン 3×18 TAPER PIN	22322-030180	1			ガバナ第2レバー取付用 governor 2nd lever fitting
⑱	レギュレータスプリング REGULATOR SPRING	124060-66010	1			
⑲	ガバナ第2レバー 2ND LEVER, governor	124060-66150	1			
⑳	封印用鉛 LEAD, sealing	135210-61090	1			
㉑	レギュレータレバー REGULATOR LEVER	124060-66090	1			
㉒	レギュレータハンドル軸 SHAFT, regulator handle	124060-66040	1			
㉓	レギュレータハンドル REGULATOR HANDLE	124060-66060	1			
㉔	ストッパ調整ボルト BOLT	103854-66420	1			レギュレータハンドル用 regulator handle

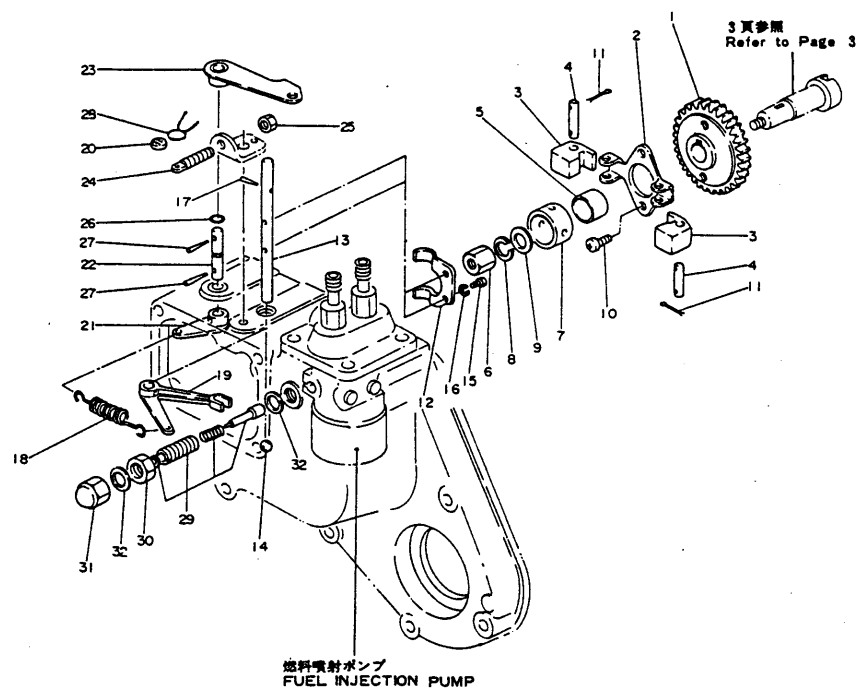

調速装置  
GOVERNOR EQUIPMENT部分コード  
SECTION CODE

66

図番 ITEM	品名 PART NAME	部品番号 PART NO.	1台分 数量 QTY	互換 性	販売 単位	備考 REMARKS
			2 TR 13			
25	Oリング1種AP5 NUT	124240-66371	1			ストップバー調整ボルト用 stopper adjusting bolt
26	テーパピン 3×16 O-RING	24311-000050	1			レギュレータハンドル軸用 regulator handle shaft
27	テーパピン 3×16 TAPER PIN	22322-030160	2			レギュレータレバー regulator lever 取付用 レギュレータハンドル regulator handle fitting
28	ツジリ線 0.6 WIRE	22451-060000	1			ストップバー調整ボルト用 stopper adjusting bolt
29	フューエルリミッタ FUEL LIMITER	124060-66550	1			
30	六角ナット(メッキ) M10 NUT	26717-100002	1			フューエルリミッタ仕組用 fuel limiter ass'y
31	袋ナット(高形) M10 CAP NUT	26667-100002	1			フューエルリミッタ仕組用 fuel limiter ass'y
32	パッキン(丸鋼) PACKING	23414-100000	2			フューエルリミッタ仕組用 fuel limiter ass'y

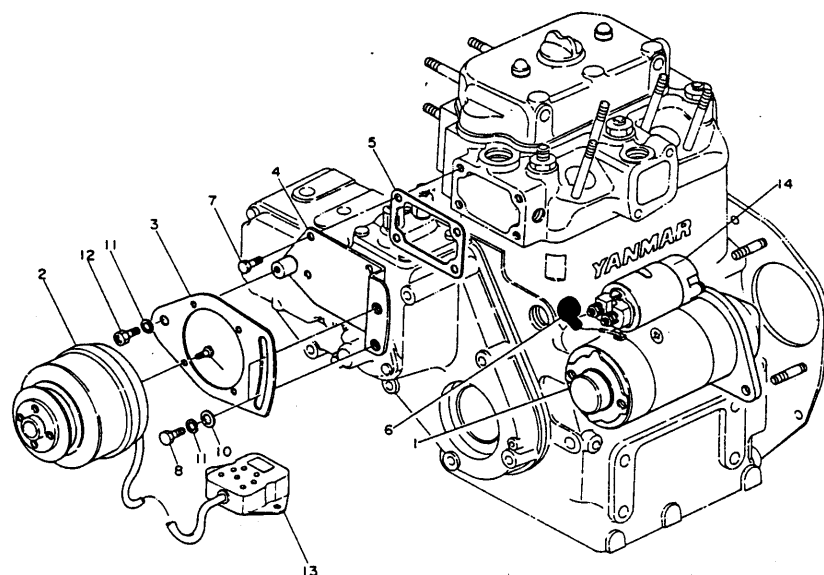

電気始動装置 ELECTRIC STARTING EQUIPMENT						部分コード SECTION CODE
						77
図番 ITEM	品名 PART NAME	部品番号 PART NO.	1台分 数量 QTY	互換 性	販売 単位 UNIT	備考 REMARKS
①	スターティングモータ STARTING MOTOR	124060-77010	1			日立製 hitachi make 12V-1 KW
②	ジェネレータ AC GENERATOR	124160-77200	1			日立製 japan make
③	サポート SUPPORT, dynamo	124060-77110	1			ダイナモ用 dynamo
④	ダイナモ取付台 MOUNT, dynamo	124060-77151	1			
⑤	パッキン PACKING, dynamo mount	124060-77170	1			ダイナモ取付台用 dynamo mount
⑥	ターミナルカバー TERMINAL COVER	124160-77020	1			
⑦	六角ボルト(メッキ) M8×14 BOLT	26117-080142	4			ダイナモ取付台用 dynamo mount
⑧	六角ボルト(メッキ) M8×25 BOLT	26117-080252	2			ダイナモアジャスト用 dynamo adjust
⑨	六角ボルト(メッキ) M6×12 BOLT	26117-060122	4			ダイナモサポート取付用 dynamo support fitting
⑩	平座金(ミガキ丸1種) 8 WASHER	22131-080000	2			ダイナモアジャスト用 dynamo adjust
⑪	バネ座金 8 SPRING WASHER	22212-080000	3			ダイナモアジャスト用...2ヶ dynamo adjust ダイナモ取付用.....1ヶ dynamo fitting
⑫	六角ボルト(十字穴付、メッキ) BOLT M8×16	26117-080169	1			
⑬	カレントリミッタ CURRENT LIMITER	124160-77710	1			
⑭	マグネットスイッチ MAGNETO SWITCH	124060-77300	1			

22

スターティングモータ(S114-196)  
STARTING MOTOR S114-196 TYPE

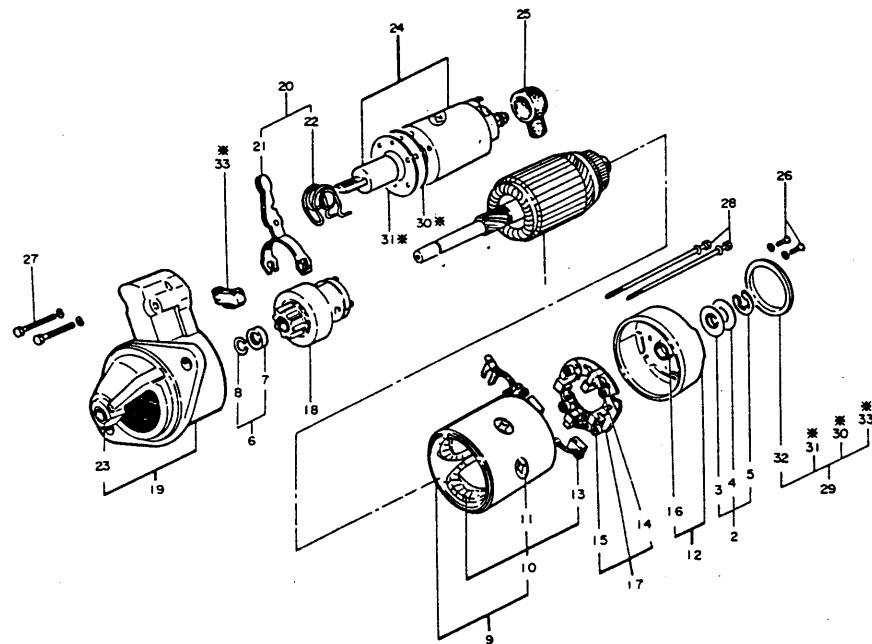

スターティングモータ (S114-196) STARTING MOTOR S114-196TYPE						部分コード SECTION CODE
図番 ITEM	品名 PART NAME	部品番号 PART NO.	1台分 QTY	互換 性	販売 単位	備考 REMARKS
①	アーマチャアッセンブリ ARMATURE ASS'Y	124060-77010	1			2114-21002
②	スラストワッシャキット THRUST WASHER KIT		1			2114-8110 ※ inc ③-⑤
③	スラストワッシャ (A) THRUST WASHER		1			
④	スラストワッシャ (B) THRUST WASHER		2			
⑤	Eリング E-RING		1			
⑥	ピニオンストッパセット PINION STOPPER SET		1			2114-7155 ※ inc ⑦,⑧
⑦	ピニオンストッパ PINION STOPPER		1			
⑧	ピニオンストッパクリップ PINION STOPPER CLIP		1			
⑨	ヨークアッセンブリ YOKE ASS'Y		1			
⑩	フィールドコイルアッセンブリ FIELD COIL ASS'Y		1			2114-62001 ※ inc ⑪,⑬
⑪	ポールコアセットスクリュー POLE CORE SET SCREW		4			2144-8215 2114
⑫	リヤカバーアッセンブリ REAR COVER ASS'Y		1			2114-43001
⑬	ブラシ (+) BRUSH		2			2114-5312
⑭	ブラシ (-) BRUSH		2			2114-5313
⑮	ブラシスプリング BRUSH SPRING		4			2114-4314
⑯	リヤカバーメタル REAR COVER METAL		1			2114-5352
⑰	ブラシホルダアッセンブリ BRUSH HOLDER ASS'Y		1			2114-1360 ※ inc ⑱,㉑
⑱	ピニオンアッセンブリ PINION ASS'Y		1			2114-55003
⑲	ギヤケースアッセンブリ GEAR CASE ASS'Y		1			2114-56005 ※ inc ㉒
㉑	シフトレバーセット SHIFT LEVER SET		1			2114-26011 ※ inc ㉒,㉓
㉒	シフトレバー SHIFT LEVER		1			
㉓	トーションスプリング TORSION SPRING		1			
㉔	ギヤケースメタル GEAR CASE METAL		1			2114-4461
㉕	マグネティックスイッチアッセンブリ MAGNETIC SWITCH ASS'Y		1			2114-57002
㉖	ゴムカバー RUBBER COVER		1			2114-2742

23

スターティングモータ(S114-196)  
STARTING MOTER S114-196 TYPE

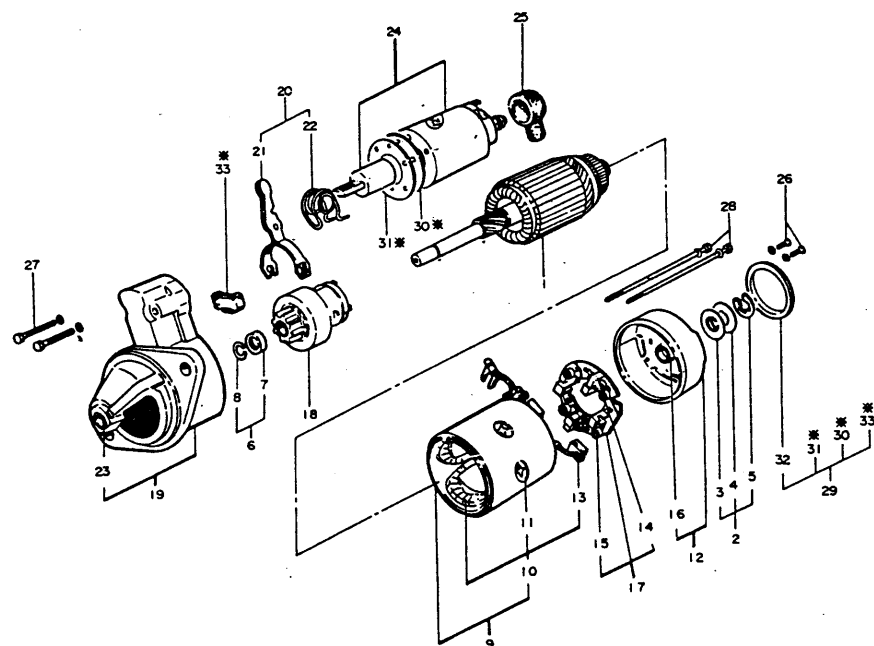

スターティングモータ (S114-196) STARTING MOTOR (S114-196 TYPE)						部分コード SECTION CODE
図番 ITEM	品名 PART NAME	部品番号 PART NO.	1台分 数 QTY	互換 性	販売 単位	備考 REMARKS
②⑤	4φスクリュー 4φSCREW		2			M4×0.7×12
②⑦	6φスクリュー 6φSCREW		2			M6×1.0×32
②⑧	スルーボルト THROUGH BOLT		2			2114-0854
②⑨	ダストカバーキット DUST COVER KIT		1			2114-3963 ②⑨-③③
③①	ダストカバー (A) DUST COVER		1			
③②	ダストカバー (B) DUST COVER		1			
③③	ダストカバー (C) DUST COVER		1			
③④	ダストカバー (D) DUST COVER		1			

# ヤンマー ディーゼル トラクタ

**YM3000**  
**YM2500**

部 分 品 表

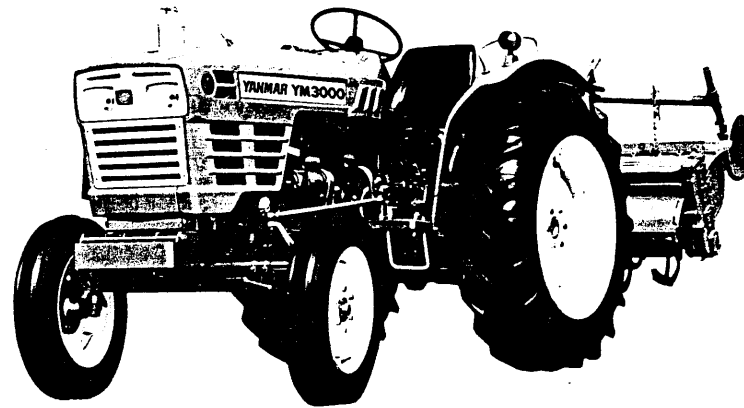

**ヤンマー農機株式会社**

## 部分品表の見方について

1. 当部分品表の部分図は全て、本機進行方向に向って、左後方斜め上から見た状態で描かれてあります。
2. 当部分品表の本文は、次の順序で表示してあります。  
見出番号、部品番号、部品名、1台当りの個数、備考。
3. 備考欄には仕組内容等を表示してあります。
4. エンジン関係の部品表は、当部分品表のトラクターロータリ部関係の末尾に掲載されています。

## ご注文について

1. 部品のご注文はエンジン関係をヤンマーディーゼルスサービスセンター、トラクタ本機及びロータリ部関係をヤンマー農機部品課にご下命下さい。
2. 部品をご注文の際には、部品図の図番と同じ見出番号のものを右のページ（本文）から探して、必要な部品の形式、部品番号、部品名、個数をお確めの上、ご連絡願います。  
尚、備考欄に「**単品販売不可**」とあるものは、その部品に関連する仕組部品をご注文下さい。
3. 電報注文の場合は、部品番号でわかりやすくご連絡下さい。  
（同一部品に対するご督促は、その旨ご明示下さい。）
4. 需要期には特に、消耗部品等の注文が殺到いたしますので、早い目に部品の準備を願います。
5. ご注文の部品は原則として、誤送による以外の返品は認めません。
6. **ヤンマー製品**には、**ヤンマー純正部品**を必ずご使用願います。  
（市販の類似品を使用されますと、早期破損や性能を悪くする原因となります。）
7. 運賃は別途申し受けます。

部分品表は、何時迄も大切にお使い下さい。

各 部 の 名 称

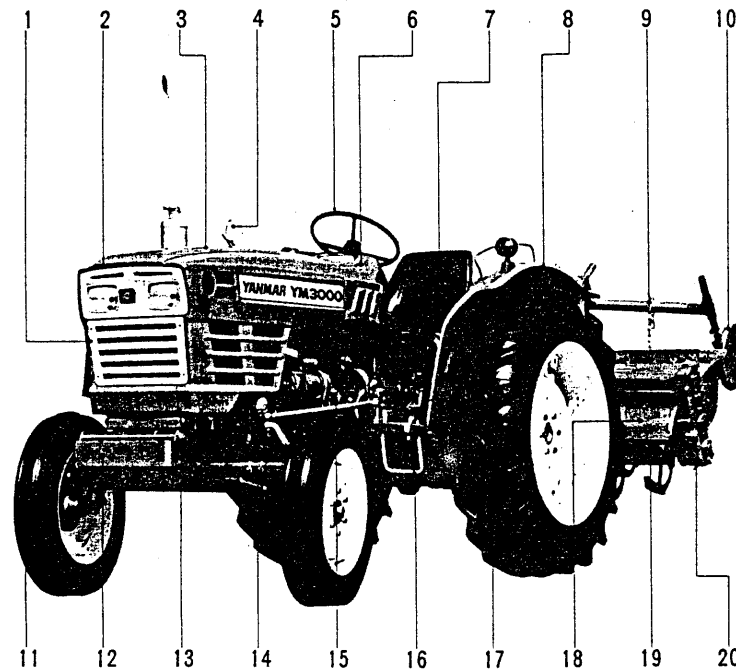

番号	名 称	番号	名 称
1	フロントローアグリル	11	フロントタイヤコンプリート
2	フロントアッパーグリル	12	フ ロ ン ト ヒ ッ チ
3	ボンネットコンプリート	13	フロントアクスルブラケット
4	バックミラーヘッドコンプリート	14	フロントアクスルコンプリート
5	ステアリングホイール	15	ド ラ ッ グ ロ ッ ド
6	ダッシュボードコンプリート	16	ス テ ッ プ L
7	シートコンプリート	17	リヤホイールタイヤ左仕組
8	フ ェ ン ダ L	18	ロータリカバーコンプリート
9	ゲージホイールビーム	19	ロータシャフトコンプリート
10	ゲージホイール	20	ロータギヤケース

## 目 次 (1)

部品番号について .....	1
トラクタ機種コード表 .....	3
ロータリ機種コード表 .....	4
仕 様 (1) .....	5
仕 様 (2) .....	6
仕 様 (3) .....	6
配 線 図 .....	7
伝動機構図 .....	8
走行伝動断面図 (1) .....	9
走行伝動断面図 (2) .....	10
ロータリ伝動断面図 (1) .....	11
ロータリ伝動断面図 (2) .....	12

### YM3000・YM2500形トラクタ本機

1. エンジンコントロール関係 .....	13
2. フュエルタンク関係 .....	15
3. フロントアクスル関係 (1) .....	17
4. フロントアクスル関係 (2) .....	21
5. ステアリング関係 .....	25
6. クラッチ関係 .....	27
7. トランスミッションケース関係 (1) .....	29
8. トランスミッションケース関係 (2) .....	31
9. トランスミッションケース内部関係 .....	33
10. トランスミッション変速関係 .....	37
11. リヤアクスル関係 (1) .....	41
12. リヤアクスル関係 (2) .....	45
13. ブレーキ関係 ..... (YM3000) .....	47
14. ブレーキ関係 ..... (YM2500) .....	47
15. ブレーキペダル関係 .....	49
16. 油圧リフト関係 .....	51
17. コントロールバルブ関係 .....	55
18. 油圧バイピング関係 .....	59
19. 電装品関係 (1) .....	61
20. 電装品関係 (2) .....	63
21. ボンネット関係 .....	65
22. フェンダ・ステップ・シート関係 .....	69
23. スリーポイントヒッチ関係 ... (YM3000) .....	73
24. スリーポイントヒッチ関係 ... (YM2500) .....	77
25. リヤヒッチ関係 .....	81
26. スタンダードツール関係 .....	81
27. 特別仕様品関係 .....	83

## 目 次 (2)

### RC1500A・RC1500B形ロータリ部

1. ドライブシャフト関係 .....	85
2. ギヤケース関係 .....	87
3. ロータシャフト関係 .....	91
4. アッパーアーム・フロントビーム関係 .....	93
5. ロータリカバー関係 .....	95
6. デブスアジャスト関係 .....	99
7. ゲージホイール関係 .....	101
8. トップリンクヒッチ関係 ... (RC1500A) .....	103
9. トップリンクヒッチ関係 ... (RC1500B) .....	103

### RS1600A・RS1500B形ロータリ部

1. ドライブシャフト関係 .....	105
2. ギヤボックス・ギヤケース関係 .....	107
3. ギヤボックス・ギヤケース内部関係 .....	109
4. ロータシャフト関係 .....	111
5. アッパーアーム・リヤヒッチ関係 .....	113
6. ロータリカバー関係 .....	115
7. デブスアジャスト関係 .....	119
8. ゲージホイール関係 .....	121
9. トップリンクヒッチ関係 ... (RS1600A) .....	123
10. トップリンクヒッチ関係 ... (RS1500B) .....	123

### RS1600FA形ロータリ部

1. ドライブシャフト関係 .....	125
2. ギヤボックス・ギヤケース関係 .....	127
3. ギヤボックス・ギヤケース内部関係 .....	129
4. ロータシャフト関係 .....	131
5. アッパーアーム・リヤヒッチ関係 .....	133
6. ロータリカバー関係 .....	135
7. デブスアジャスト関係 .....	137
8. デブスゲージ関係 .....	139
9. 付属品関係 .....	139



## — 部 品 番 号 に つ い て —

1. 部品番号は下記の様に、ヤンマー専用純正部品の場合、大別して機種コード（6桁）と、部品コード（5桁）の数字により構成されています。

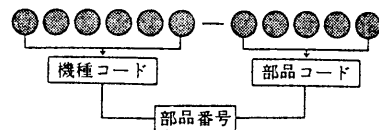

2. 更に機種コード及び部品コードはそれぞれ、次の様な意味を表わしています。

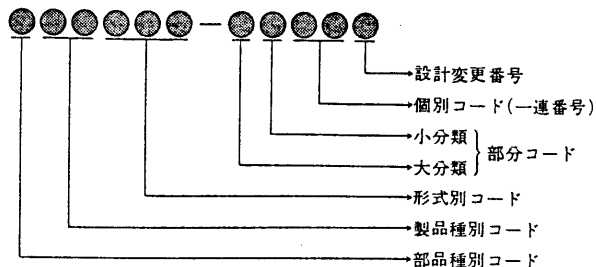

- 2-1. 部品種別コード（1又は7）

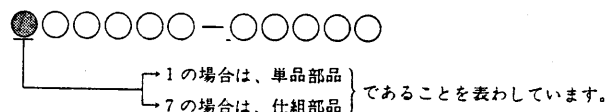

- 2-2. 製品種別コード（94又は95）

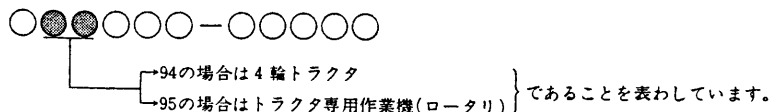

- 2-3. 形式別コード（000～999迄）



- 2-4. 部分コード（00～99迄）

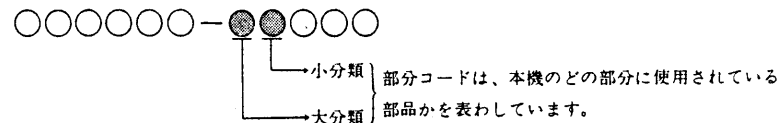

- 2-5. 個別コード（00～99迄）

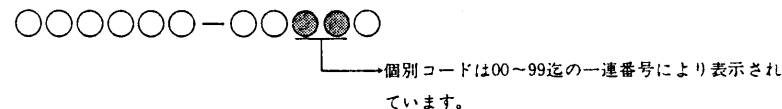

- 2-6. 設計変更番号

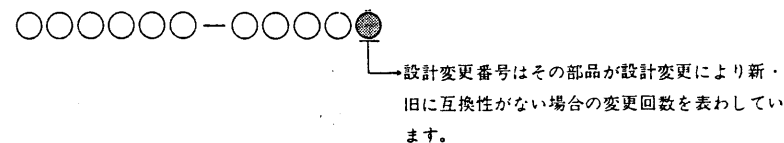

3. その外に上記の様なヤンマー専用純正部品とは異なる2種部品（市販部品）と称する部品の場合も大別して、種別コード（5桁）と、規格コード（6桁）の数字で構成されています。

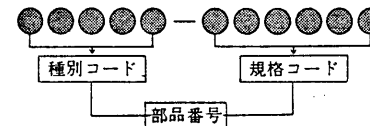

- 3-1. 2種部品の部品番号は、品目により種別コード及び規格コードの構成内容は異なりますが概略次の通りです。（但し、種別コードの第1桁目は必ず2で始っています。）

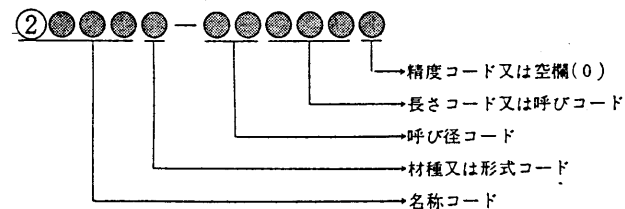

トラクタ機種コード表

○ 9 4 ● ● ● - ○ ○ ○ ○ ○

形式別コード	形 式	備 考	形式別コード	形 式	備 考
010	YM260		151	YM1700	2 輪駆動
011	YM260		155	YM1700-A	
012	YM260		160	YM1900	
080	YM273		161	YM2000	2 輪駆動
081	YM276		162	YM2000A	
082	YM276L		163		
083	YM276R		165	YM2000A-A	
100	YM270		190	YM1500	2 輪駆動 8 段
101	YM270R		191	YM1500D	4 輪駆動 8 段
110	YM177		200	YM1300	2 輪駆動
111	YM177L		210	YM1300D	4 輪駆動
112	YM177D		262	YM1100	
113	YM177DL		263	YM1100D	
130	YM2200				
132	YM2200RI				
133	YM2200RII				
134	YM2500				
140	YM2700				
141	YM2700R		730	YM160	エンジン搭載形
142	YM2700L		740	YM173	"
143			742	YM173K	"
144			750	YM176	"
145	YM3000				
150	YM1600				

ロータリ機種コード表

○ 9 5 ● ● ● - ○ ○ ○ ○ ○

形式別コード	形 式	備 考	形式別コード	形 式	備 考
010	RS120	YM270	100	RS1200	YM1500
020	RS150	YM273・YM276	101	RS1300	YM1700
021	RS135	YM273・YM276	110	RC1200	YM1500
022	RS135A	YM2200	111	RC1300	YM1700
023	RS150A	YM2700	112	RC1200K	YM1500
031	RD125		113	RC1300K	YM1700
032	RD125	YM177	120	RC1400	YM2000
040	RC125	YM1600	121	RC1500	YM2200
050	YM176R		122	RC1400A	YM2200
060	RC135	YM2200	124	RC1300N	YM2000
061	RC150	YM2700	125	RC1400K	YM2000
062	RC135A	YM1900	126	RC1500K	YM2200
070	RS160A	YM2700	127	RC1500A	YM3000
071	RS160B	YM2700	128	RC1400AK	YM2200
080	RS125	YM1600	129	RC1200H	YM1500
081	RS1400	YM2000	130	RS160M	YM2700
082	RS140	YM2200	131		
083	RS140A	YM2000	132	RS1600FA	YM3000
084	RS1500	YM2200	133	RS1500B	YM2500
085	RS1600	YM2700	140	RC1000	YM1300
086	RS1400A	YM2200	150	RC1000S	YM1300
087	RS1300P	YM2000	160	RS1000	YM1300
088			170	RC1200AH	YM1700
089	RS1600A	YM3000	200	RC1500B	YM2500

仕 様 (1)

項 目				仕 様		備 考		
形 式				YM2500	YM3000			
重 量 (kg)	車 量 重 量			1040	1160	本機単体		
	荷 重	前輪	445 (43%)	485 (42%)				
		後輪	595 (57%)	675 (58%)				
	kg	附 加 重 量	後輪	25×6=150			アタッチメント	
本体			20×6=120					
機 関 出 力 (PS/r.p.m)				25/2600	30/2600			
形 状				ホイールトラクタ				
車 種				小型特殊自動車				
性 能	走 行 速 度 km/h (m/sec)	前	1 速	1.50 (0.418)	1.548 (0.430)	(YM2500) 10-24ハイラ グ タイヤ装着時		
			2 "	1.78 (0.495)	1.988 (0.552)			
			3 "	2.54 (0.707)	2.618 (0.727)			
			4 "	3.50 (0.974)	3.604 (1.001)			
			5 "	5.71 (1.587)	5.729 (1.591)			
		進	6 "	6.76 (1.880)	7.356 (2.048)	(YM3000) 11-28タイ ヤ 装着時		
			7 "	9.66 (2.685)	9.691 (2.693)			
			8 "	14.84 (4.122)	14.360 (3.988)			
			1 速	2.54 (0.707)	2.618 (0.727)			
			2 "	9.66 (2.685)	9.691 (2.693)			
最 小 旋 回 半 径 (mm)			2000	2200	ブレーキ使用			
機 体 寸 法 (mm)	全 長 (ロアリンクまで)			2990	3100	(YM2500) 10-24ハイラ グ タイヤ装着時 (YM3000) 11-28タイ ヤ 装着時		
	全 幅 (標準状態)			1340	1480			
	全 高 (マフラー上端)			1925	1960			
	軸 距 (標準状態)			1625	1750			
	輪 距	前 輪	最小~最大	1070~1270 3 段	1140~1440 4 段			
		後 輪	"	1070~1470 5 段	1150~1500 4 段			
	最 低 地 上 高			350	370	フロントアクスル		
機 関	銘 柄 形 式			3T80	3T84			
	種 類			ディーゼル				
	冷 却 方 式			水冷ラジエータ				
	シ リ ン グ 数			3	3			
	内 径 × 行 程 (mm)			80×85	84×90			
	総 排 気 量 (cc)			1281	1496			
	燃 料 系 統	噴 射 ポ ン プ			ボッシュ			
		噴 射 弁 形 式			スロットル			
		燃 料			ディーゼル軽油またはヤンマー重油			
	燃 料 タ ン ク 容 量 (ℓ)			32	32			
潤 滑 系 統	潤 滑 方 式			トロコイドポンプ圧送式				
	潤 滑 油 量 (ℓ)			4.5	6.4			
	冷 却 水 量 (ℓ)			4.2	5.2		サブタンクを含まず	
	電 気 系 統	充電発電機 (V-W)			12-180			
		始動電動機 (V-KW)			12-1.8			
蓄 電 池 (V-Ah)			12-100					

仕 様 (2)

項 目		仕 様		備 考
形 式		YM2500	YM3000	
動 力 伝 動 部	主 ク ラ ッ チ	乾 式 単 板		
	変 速 機 潤 滑 油 量 (ℓ)	20		
	差 動 装 置 形 式	傘歯車式 (デフロック付)		
	終 減 速 機 形 式	ハ ス バ 歯 車		
走 行 装 置	車 輪	前 輪	5.00-15-4 PR	5.50-16-4 PR
		後 輪	10-24-4 PR (ハイラゲ)	12.4/11-28-4PR・12.4-26-4PR (ハイラゲ)
	か じ 取 装 置	ボールスクリュース		
	足 プ レ ー キ	内部拡張機械式		
運 転 装 置	計 器 類	アワメータ・水温バイロットランプ・速度計・燃料計		
	照 明 装 置	チャージバイロットランプ・オイルバイロットランプ		
	回 転 方 向	右 回 り		
		(JIS 35軸)		
軸 取 出 軸	軸 寸 法 (mm)	542 685 1005 1268		
		542 685 1005 1268		
	軸 回 転 速 度 (r.p.m.)	542 685 1005 1268		
		542 685 1005 1268		
け ん 引 装 置 形 式	固 定 ビ ン 式		ス ラ イ ド 量 150mm	
	最 大 昇 降 量 (mm)		1200	
	装 着 装 置 の 種 類 規 格		3 点 リ ン ク カ テ ゴ リ 1	
	標 準 ロ ー タ リ 耕 幅 (mm)		標 準 1500	標 準 1500~1600
油 圧 制 御 装 置	油 圧 制 御 装 置		ポ ジ シ ョ ン コ ン ト ロール付	

仕 様 (3)

名 称		RC1500A	RC1500B	RS1500B	RS1600A	RS1600FA
ロ ー タ リ 耕 う 人 部	駆 動 方 式	センタードライブ		サイドドライブ		
	装 着 方 式	特殊3点リンク				3点リンク
	伝 動 方 式	ユニバーサルジョイント・ドライブシャフト				
	耕 う ん 幅	1500mm			1600mm	
	耕 う ん 爪 数	34本	34本	36本	36本	42本
	爪 回 転 半 径	245				
	デ プ ス ゲ ー ジ	双 尾 輪				前 輪
	潤 滑 油 量	2.2 ℓ		ロータリギヤボックス 0.6 ℓ ロータリギヤケース 2.4 ℓ		
	整 備 重 量	200kg	230kg	260kg	270kg	250kg

※本仕様は改良などにより、予告なく変更することがあります。

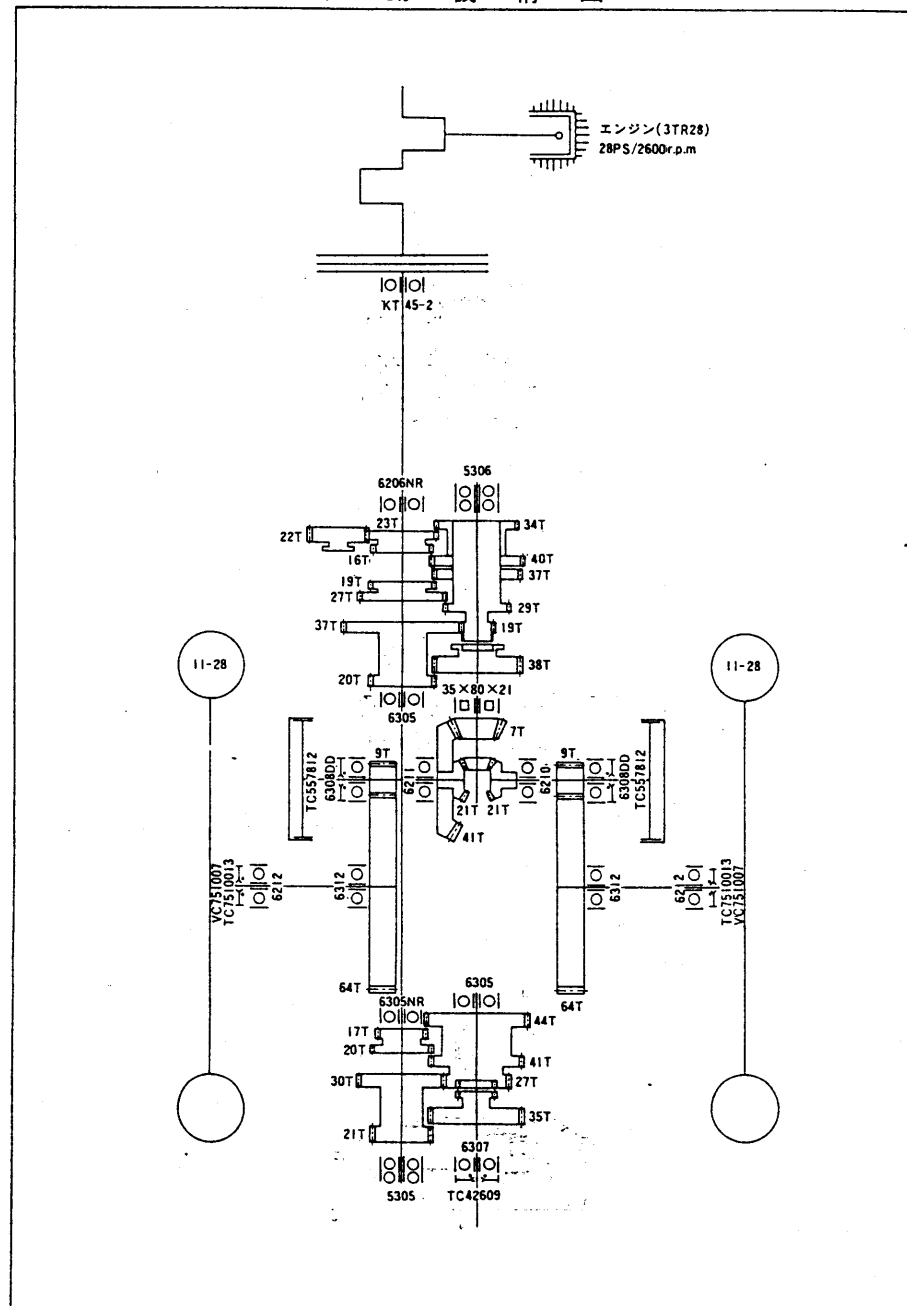
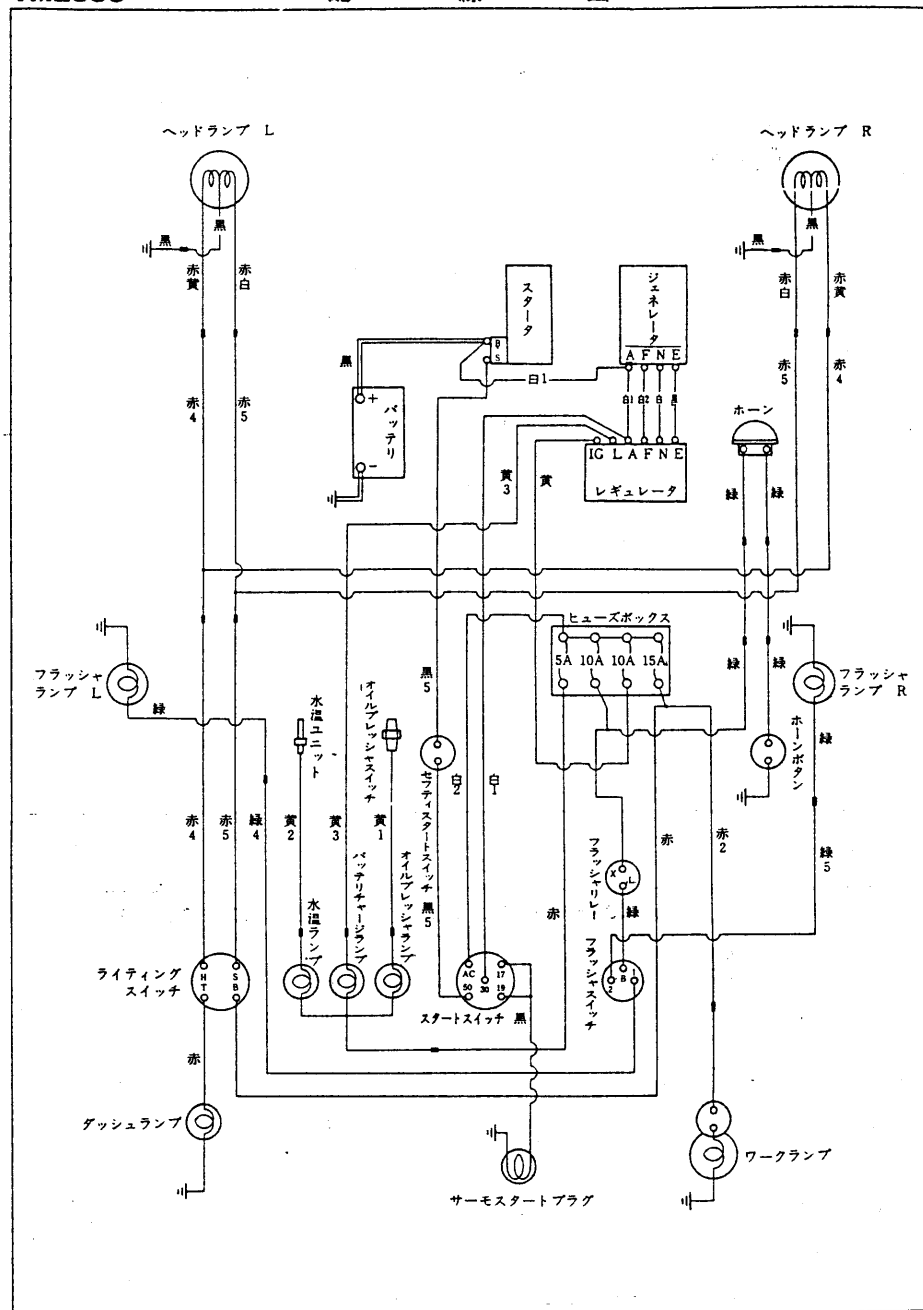

走行伝動断面図(1)

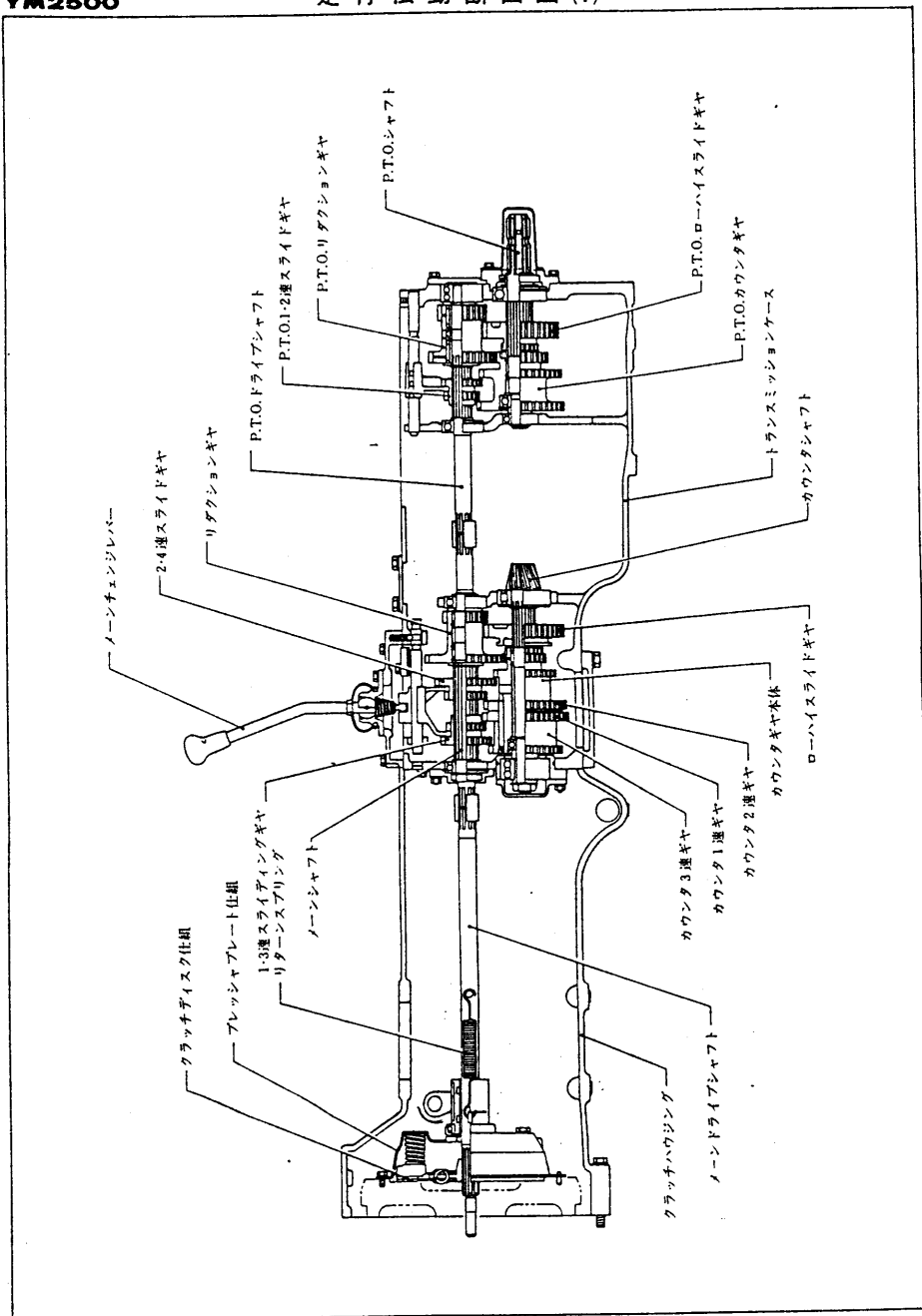

走行伝動断面図(2)

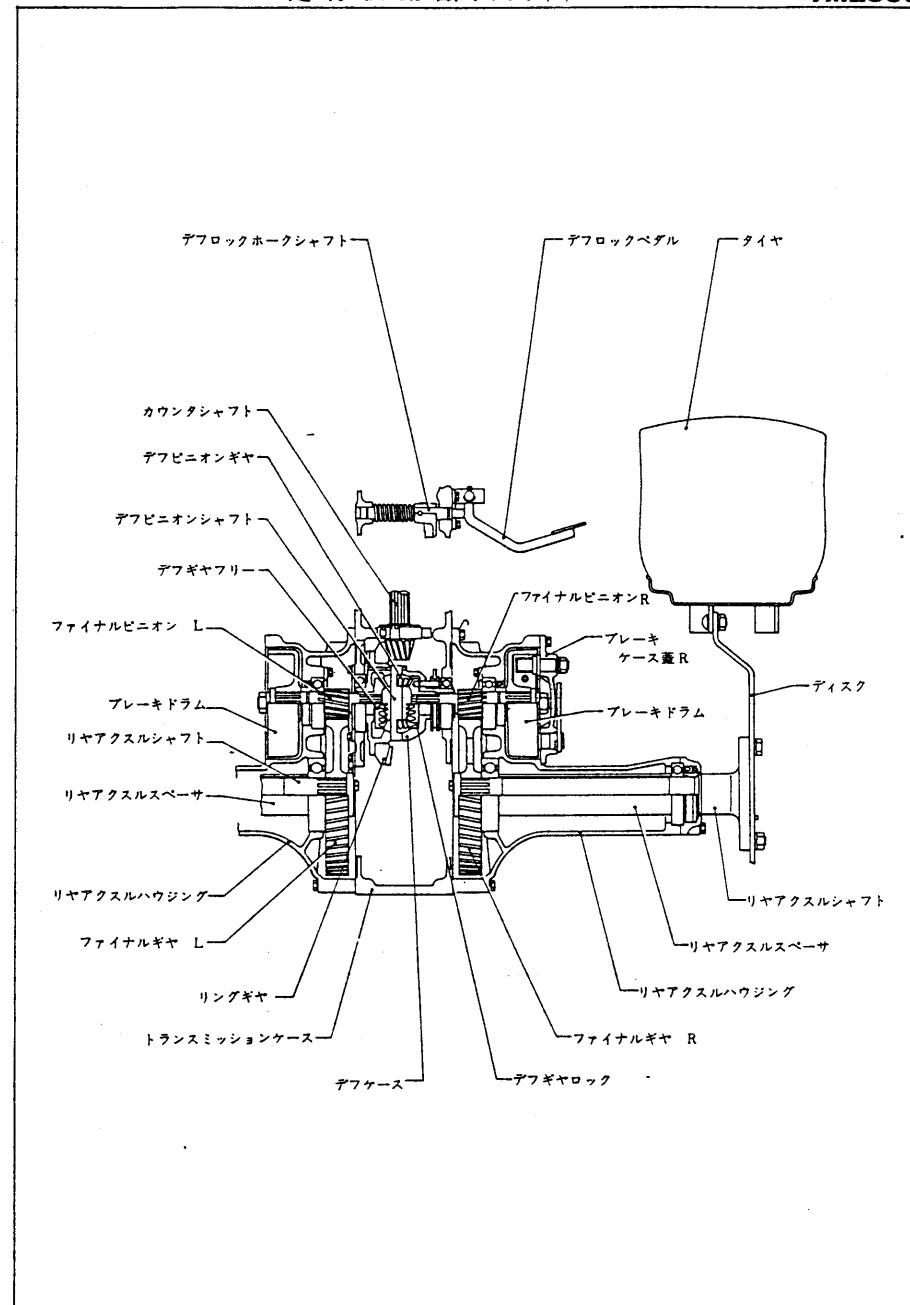



**RC1500A**  
**RC1500B**

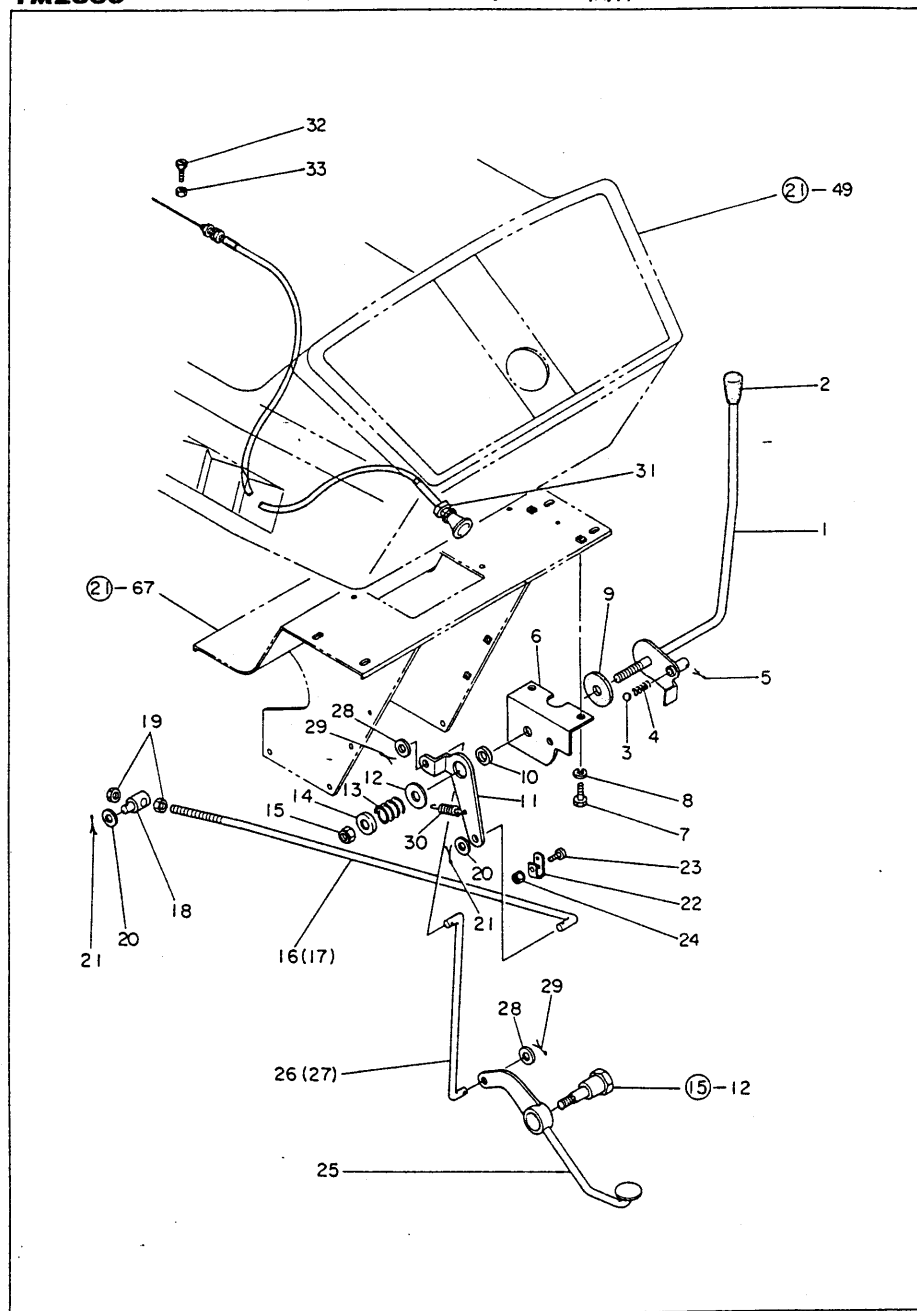

[illegible]

## 2. フュエルタンク関係

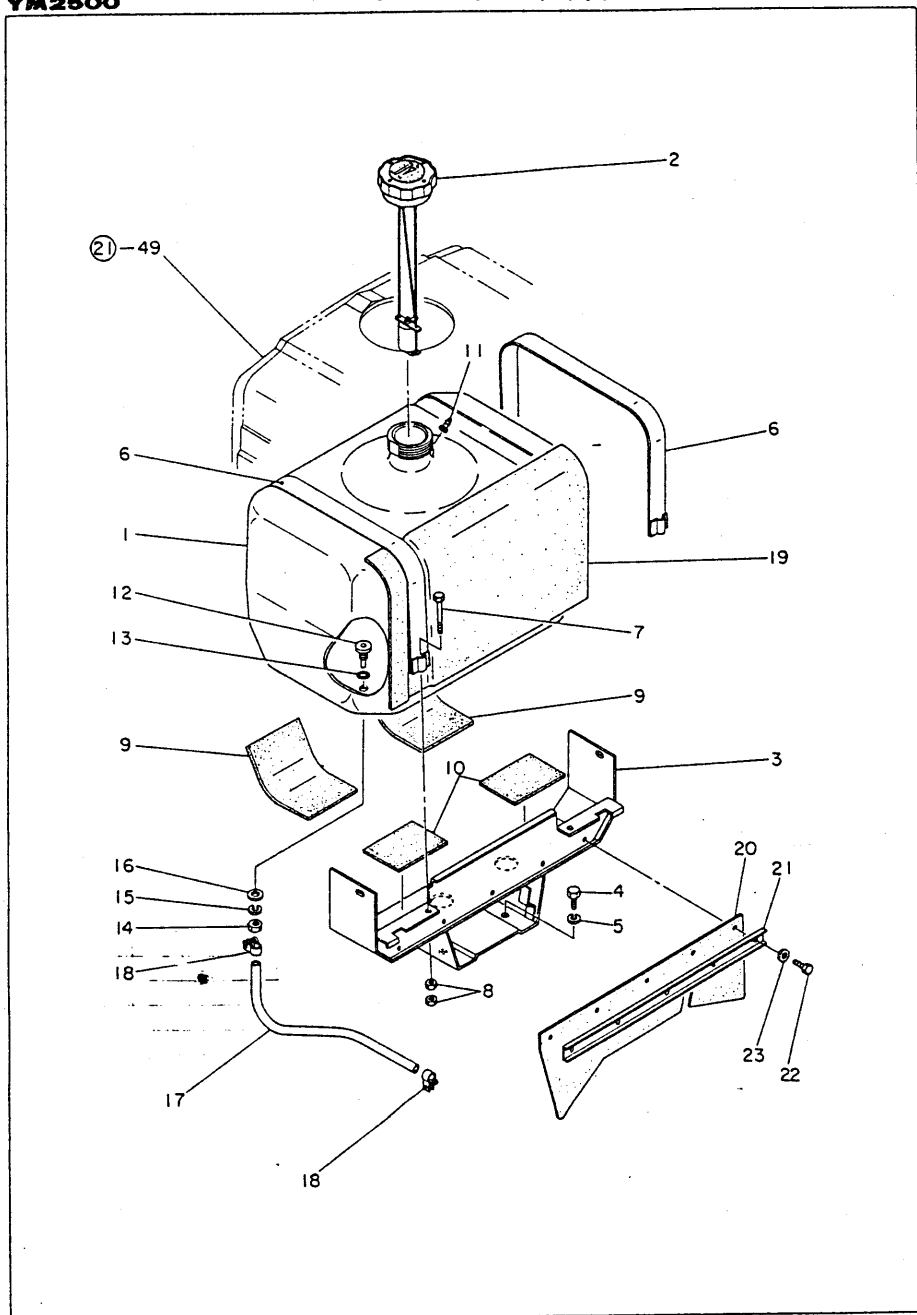

## 2. フュエルタンク関係

[illegible]



### 3. フロントアクスル関係(1)

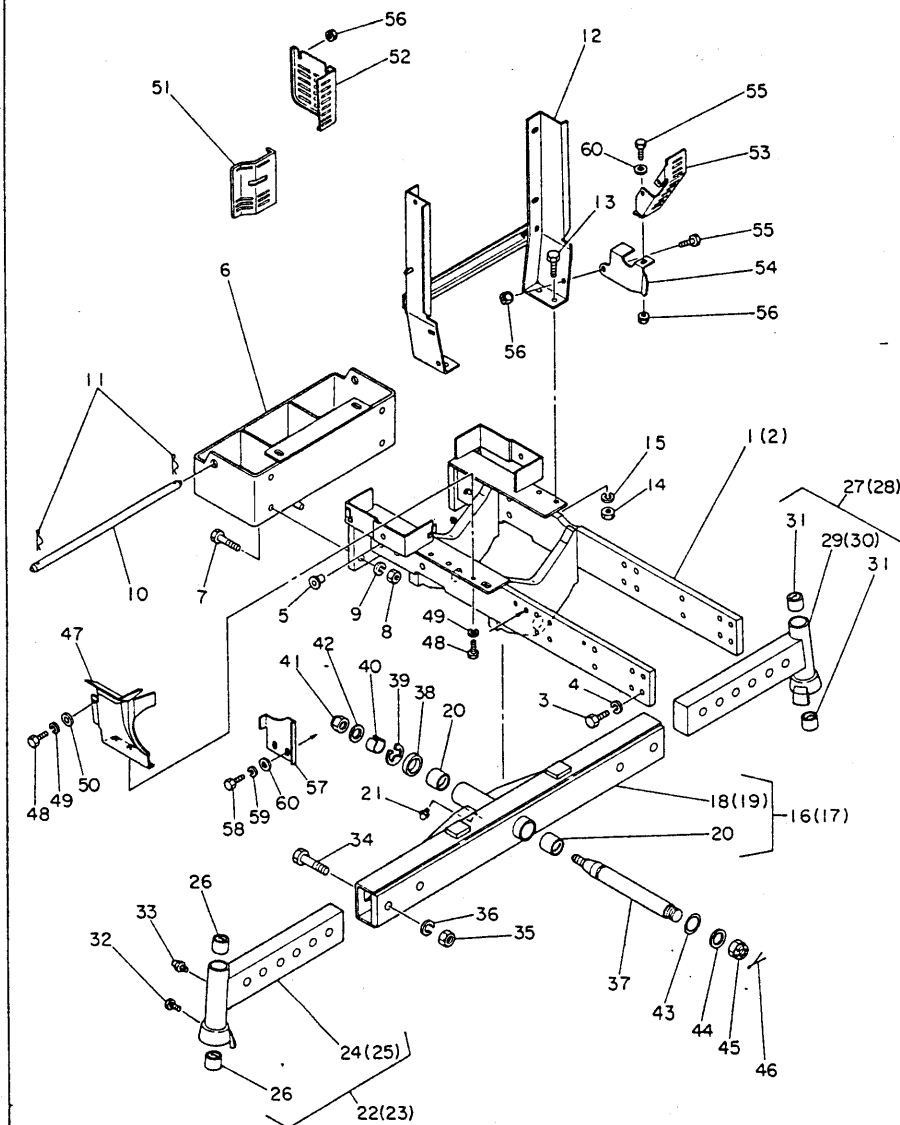

### 3. フロントアクスル関係(1)

見出番号	部品番号	部 品 名	1台当りの個数		備 考		
			YM3000	YM2500			
3-1	194145-11110	フロントアクスルブラケット	1				
3-2	194134-11110	フロントアクスルブラケット		1			
3-3	26116-120322	ボルト 12×32	16	16			
3-4	22212-120000	バネ座金 12	16	16			
3-5	194150-24270	ネジキャップ 13	4	4			
3-6	194145-11120	フロントヒッチ	1	1			
3-7	26116-140452	ボルト 14×45	4	4			
3-8	26717-140002	ナット 14	4	4			
3-9	22212-140000	バネ座金 14	4	4			
3-10	194145-11140	ウェイトロックピン	1	1			
3-11	22360-160000	スナップピン 16	2	2			
3-12	194145-11130	ラジエータブラケット	1	1			
3-13	26117-100252	ボルト 10×25	4	4			
3-14	26717-100002	ナット 10	4	4			
3-15	22212-100000	バネ座金 10	4	4			
3-16	194145-11200	フロントアクスルコンプリート	1		18に20付		
3-17	194134-11200	フロントアクスルコンプリート		1	19に20付 194134-11201		
3-18	194145-11210	フロントアクスル	1				
3-19	194134-11210	フロントアクスル		1	194134-11211		
3-20	194145-11580	巻ブッシュ	2	2			
3-21	194151-11480	グリスニップル	1	1			
3-22	194145-11300	エクステンションLコンプリート	1		24に26付		
3-23	194134-11300	エクステンションLコンプリート		1	25に26付		
3-24	194145-11310	エクステンション L	1				
3-25	194134-11310	エクステンション L		1			
3-26	194145-11840	巻ブッシュ	2	2			
3-27	194145-11400	エクステンションRコンプリート	1		29に31付		
3-28	194134-11400	エクステンションRコンプリート		1	30に31付		
3-29	194145-11410	エクステンション R	1				
3-30	194134-11410	エクステンション R		1			
3-31	194145-11840	巻ブッシュ	2	2			
3-32	194151-11490	ボルト	2	2	194145-11350		
3-33	194151-11480	グリスニップル	2	2			
3-34	194145-11240	ボルト 16×70	4	4			
3-35	26717-160002	ナット 16	4	4			
3-36	22212-160000	バネ座金 16	4	4			
3-37	194145-11510	センターピン	1	1	194145-11511		
3-38	194145-11550	センターピンスラスト座金	1	1			
3-39	194145-11520	E形スナップリング 32	1	1	194145-11521		
3-40	194145-11570	センターピンテーパースリーブ	1	1			
3-41	26347-200002	Uナット 20	1	1			
3-42	22137-200000	座金 20	1	1			
3-43	194145-11630	センターピンシム	1	1			
3-44	22137-240000	座金 24	1	1			
3-45	194130-11580	ミゾ付低ナット 24	1	1			
3-46	22411-500450	割ピン 5×45	1	1			
3-47	194145-05100	ベルトカバーLコンプリート	1	1			
3-48	26117-060142	ボルト 6×14	3	3			
3-49	22212-060000	バネ座金 6	3	3			
3-50	22137-060000	座金 6	1	1			

### 3. フロントアクスル関係(1)

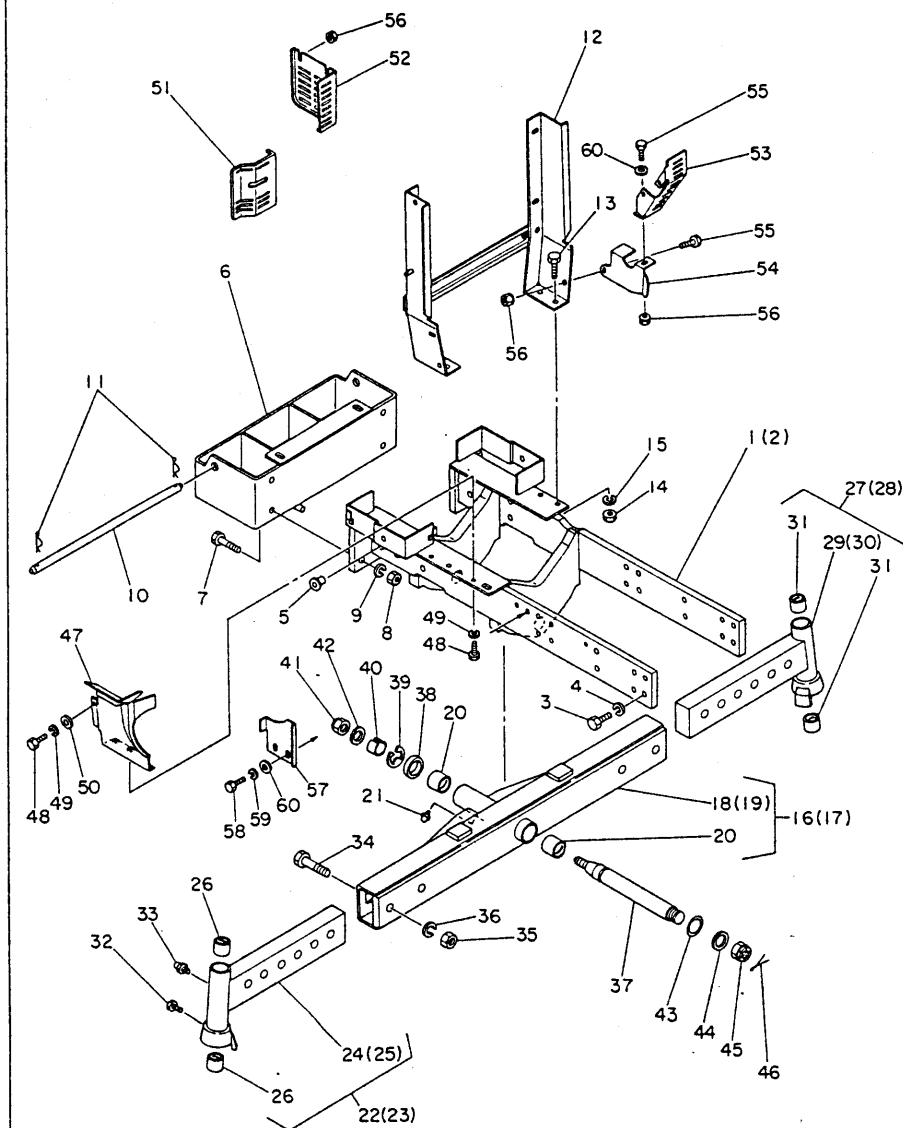

### 3. フロントアクスル関係(1)

[illegible]

4. フロントアクスル関係(2)

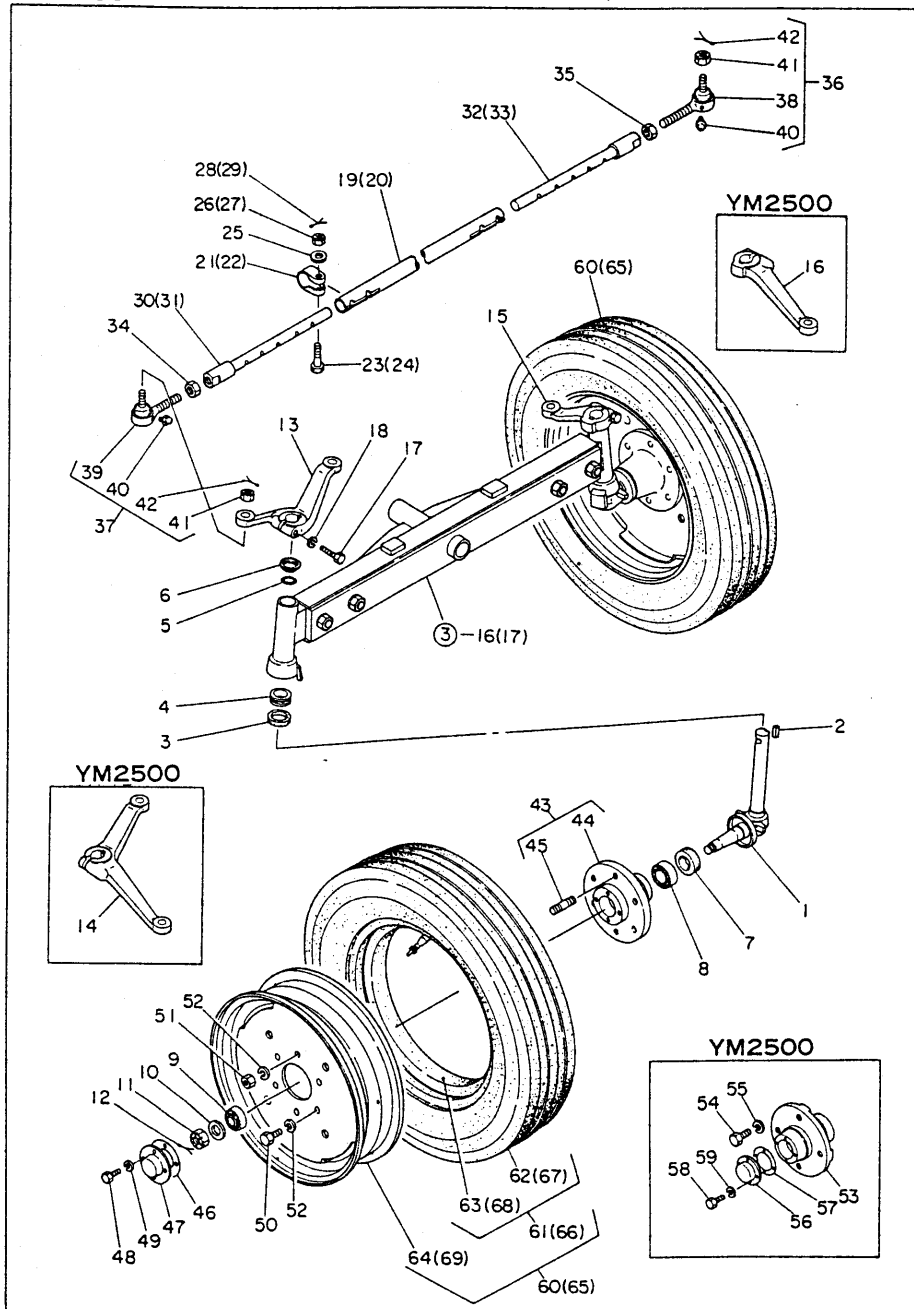

4. フロントアクスル関係(2)

見出番号	部品番号	部 品 名	1台当りの個数		備 考		
			YM3000	YM2500			
4-1	194145-11801	キングピンコンプリート	2	2			
4-2	22512-100360	フェザーキー 10×36	2	2			
4-3	194145-11860	オイルシール TC38 52 9	2	2			
4-4	1A1030-12200	スラストボールベアリング 51106	2	2			
4-5	194990-57740	Oリング 30×2.4	2	2			
4-6	194145-11820	キングピンアップカバー	2	2			
4-7	194130-12720	オイルシール TC 6 40 62 19	2	2			
4-8	194145-11920	テーパローラベアリング 32007	2	2			
4-9	194145-11910	テーパローラベアリング 30205	2	2			
4-10	194145-11970	フロントスピンドルワッシャ	2	2			
4-11	194145-11870	ミゾ付ナット	2	2			
4-12	22411-400450	割ピン 4×45	2	2			
4-13	194145-12110	ナックルアーム L	1				
4-14	194134-12110	ナックルアーム L		1			
4-15	194145-12120	ナックルアーム R	1				
4-16	194134-12120	ナックルアーム R		1			
4-17	26116-120602	ボルト 12×60	2	2			
4-18	22212-120000	バネ座金 12	2	2			
4-19	194145-12310	タイロッド	1				
4-20	194134-12311	タイロッド		1	→ 19404-12312		
4-21	194145-12321	タイロッドクランプ	4				
4-22	194130-12321	タイロッドクランプ		4			
4-23	194145-12330	ボルト 10×45	4				
4-24	194130-12330	ボルト 10×38		4			
4-25	22137-100000	座金 10		4			
4-26	26837-100002	ミゾ付ナット 10	4				
4-27	26877-100002	ミゾ付低ナット 10		4			
4-28	22411-250250	割ピン 2.5×25	4				
4-29	22411-250250	割ピン 2.5×25		4			
4-30	194145-12340	タイロッドエクステンション L	1				
4-31	194130-12351	タイロッドエクステンション 左ネジ		1			
4-32	194145-12350	タイロッドエクステンション R	1				
4-33	194130-12371	タイロッドエクステンション 右ネジ		1			
4-34	194990-22830	ナット 17(左)	1	1			
4-35	194990-22840	ナット 17(右)	1	1			
4-36	794730-57122	タイロッドエンド仕組 RL	1	1	38と40-42迄		
4-37	794730-57132	タイロッドエンド仕組 LR	1	1	39と40-42迄		
4-38	194730-57161	タイロッドエンドソケット RL	1	1			
4-39	194730-57171	タイロッドエンドソケット LR	1	1			
4-40	194730-57411	グリスニップル	2	2			
4-41	194730-57241	ミゾ付ナット	2	2			
4-42	22411-300250	割ピン 3×25	2	2			
4-43	194145-12601	フロントホイールハブコンプリート	2		44-45迄		
4-44	194145-12611	フロントホイールハブ	2				
4-45	194145-12620	スタッドボルト	4				
4-46	194145-12630	フロントホイールハブバックギン	2				
4-47	194145-12640	フロントホイールハブカバー	2				
4-48	26117-060122	ボルト 6×12	8				
4-49	22217-060000	バネ座金 6	8				
4-50	26116-140282	ボルト 14×28	8				

#### 4. フロントアクスル関係(2)

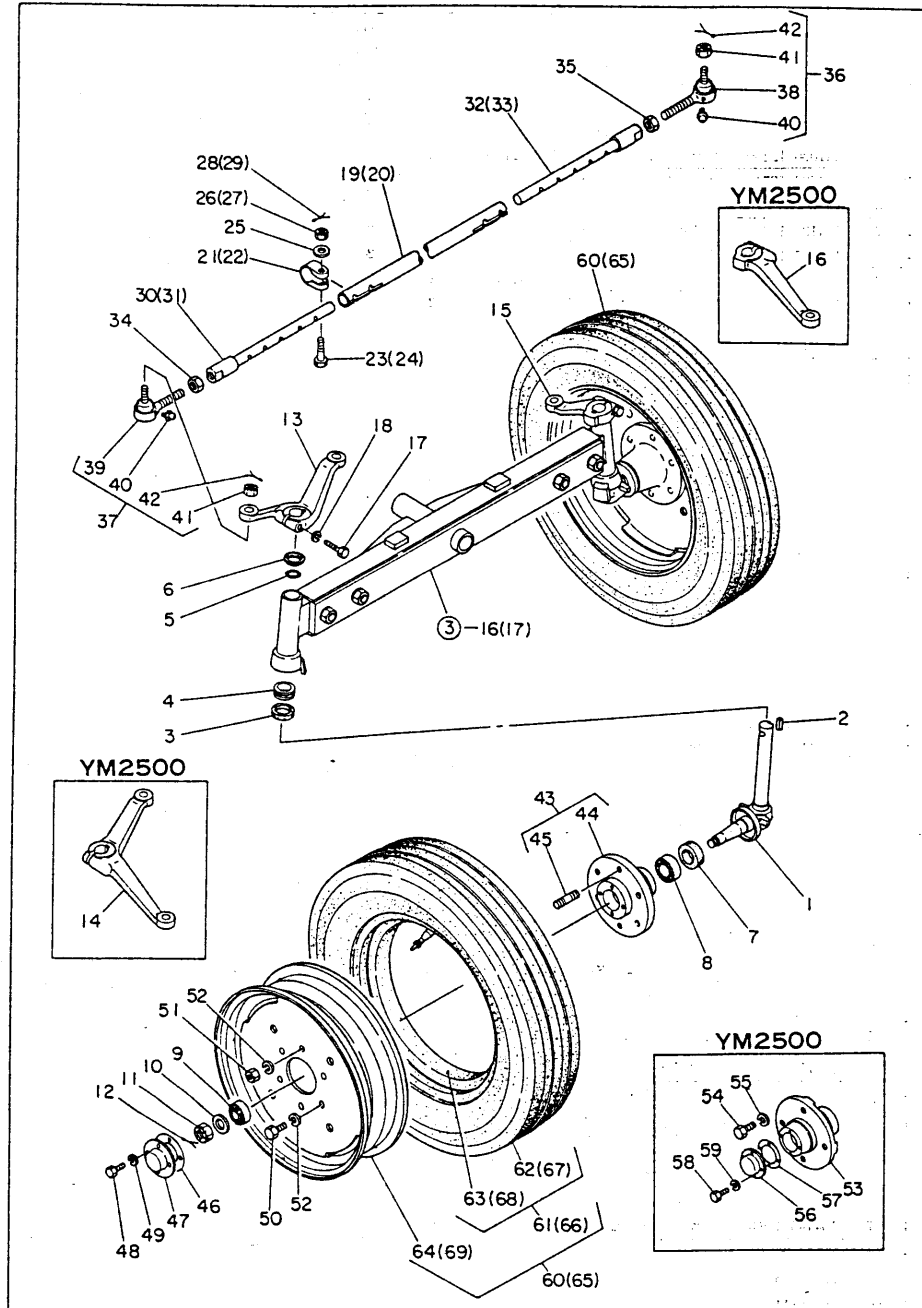
[illegible]

## 5. ステアリング関係

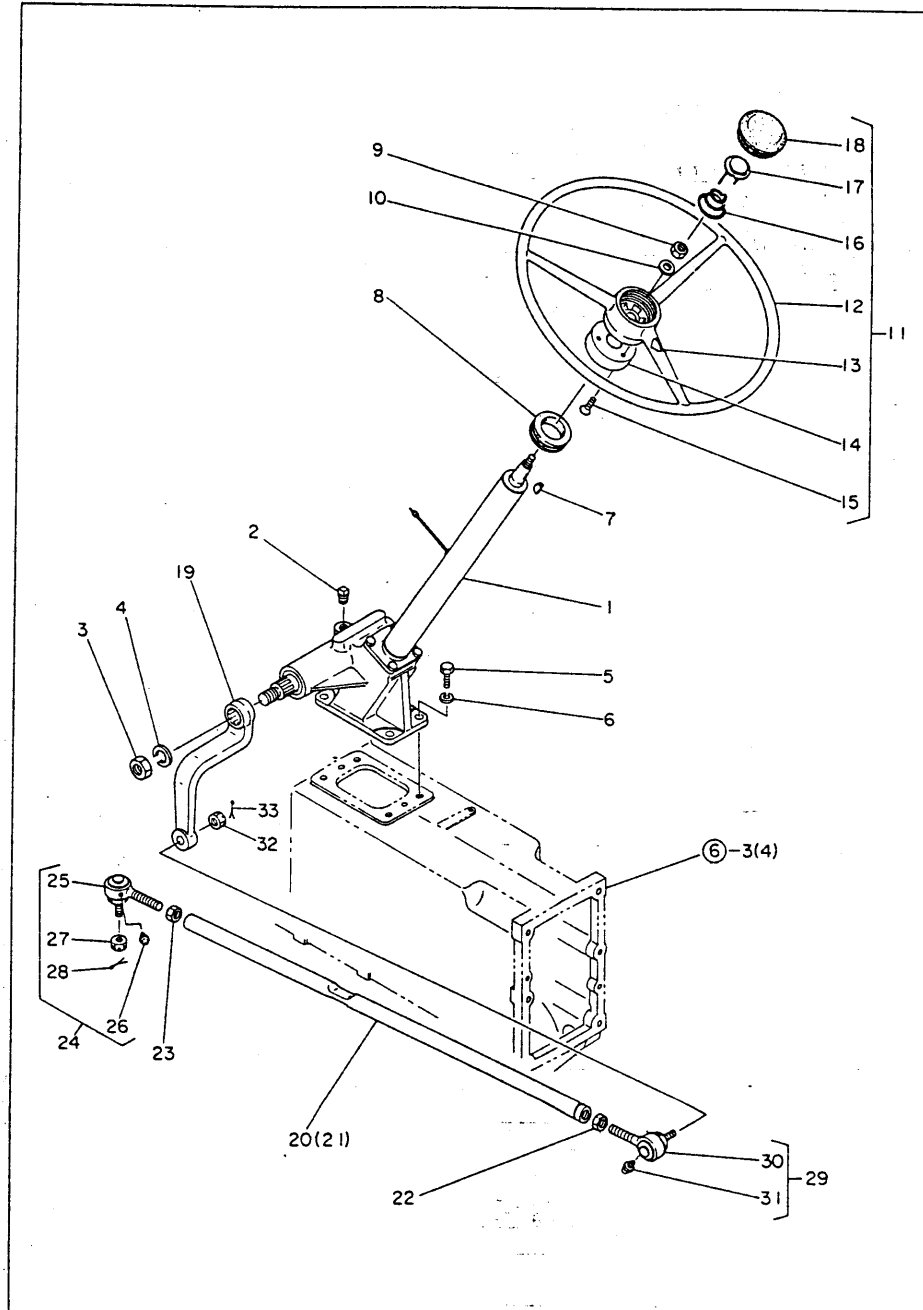

## 5. ステアリング関係

[illegible]

## 6. クラッチ 関係

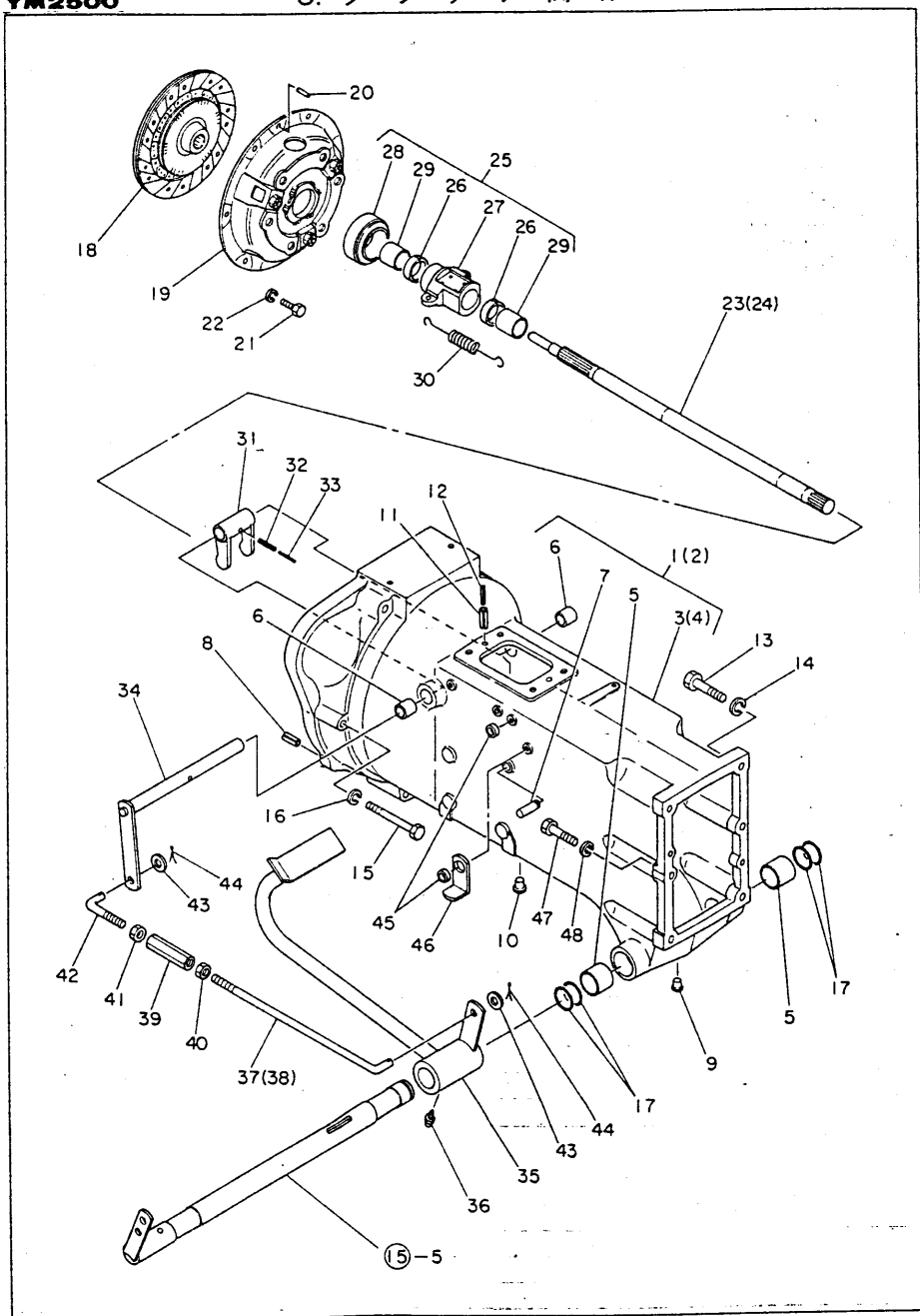

## 6. クラッチ 関係

見出番号	部品番号	部 品 名	1台当りの個数		備 考		
			YM3000	YM2500			
6-1	194145-21100	クラッチハウジングコンプリート	1		3と5-7迄		
6-2	194134-21100	クラッチハウジングコンプリート		1	4-7迄		
6-3	194145-21110	クラッチハウジング	1				
6-4	194134-21110	クラッチハウジング		1			
6-5	194145-21120	ペタルプッシュ	2	2			
6-6	194130-22280	プッシュ 20×25×25	2	2			
6-7	194150-22250	スプリングフックピン	2	2			
6-8	22351-080020	ロールピン 8×20	2	2			
6-9	194150-21910	ネジキャップ 11	3	3			
6-10	194150-24270	ネジキャップ 13	4	4			
6-11	22351-100018	ロールピン 10×18	2	2			
6-12	22351-060018	ロールピン 6×18	2	2			
6-13	194145-21140	ボルト	5	5			
6-14	22212-140000	バネ座金 14	5	5			
6-15	26116-120902	ボルト 12×90	7	7			
6-16	22217-120000	バネ座金 12	7	7			
6-17	24311-000300	Oリング P30	4	4			
6-18	794081-21400	クラッチディスク仕組	1	1			
6-19	794081-21700	プレッシャプレート仕組	1	1			
6-20	194080-21880	ノックピン 6×18	2	2			
6-21	26116-080162	ボルト 8×16	6	6			
6-22	22212-080000	バネ座金 8	6	6			
6-23	194145-22110	メーンドライブシャフト	1				
6-24	194134-22110	メーンドライブシャフト		1			
6-25	794130-22150	ベアリングスリーブコンプリート	1	1	26-29迄		
6-26	194130-22170	フェルト	2	2			
6-27	194130-22220	ベアリングスリーブ	1	1			
6-28	194990-42720	クラッチレリーズベアリング	1	1	45×74×16		
6-29	194130-22160	プッシュ 25×30×31.5	2	2			
6-30	194145-22261	リターンスプリング	2	2			
6-31	194130-22311	クラッチシフトヨーク	1	1			
6-32	22352-060032	ロールピン 6×32	1	1			
6-33	194130-22380	ロールピン 3.5×32	1	1			
6-34	194145-22240	クラッチレリーズシャフト	1	1			
6-35	194145-22310	クラッチペタル	1	1			
6-36	24761-010000	グリスニップル A-M6F	1	1			
6-37	194145-22320	クラッチロッド (Rネジ)	1				
6-38	194134-22320	クラッチロッド (Rネジ)		1			
6-39	194130-37730	ターンバックル 10×70	1	1			
6-40	26717-100002	ナット 10	1	1			
6-41	194150-22480	ナット 10(左ネジ)	1	1			
6-42	194150-22460	クラッチロッド (Lネジ)	1	1			
6-43	22137-100000	座金 10	2	2			
6-44	22411-200200	割ピン 2×20	2	2			
6-45	194145-22430	スペーサ 18	2	2			
6-46	194145-22440	クラッチロックレバー	1	1			
6-47	194145-21150	ボルト	1	1			
6-48	22212-120000	バネ座金 12	1	1			

7. トランスミッションケース関係(1)

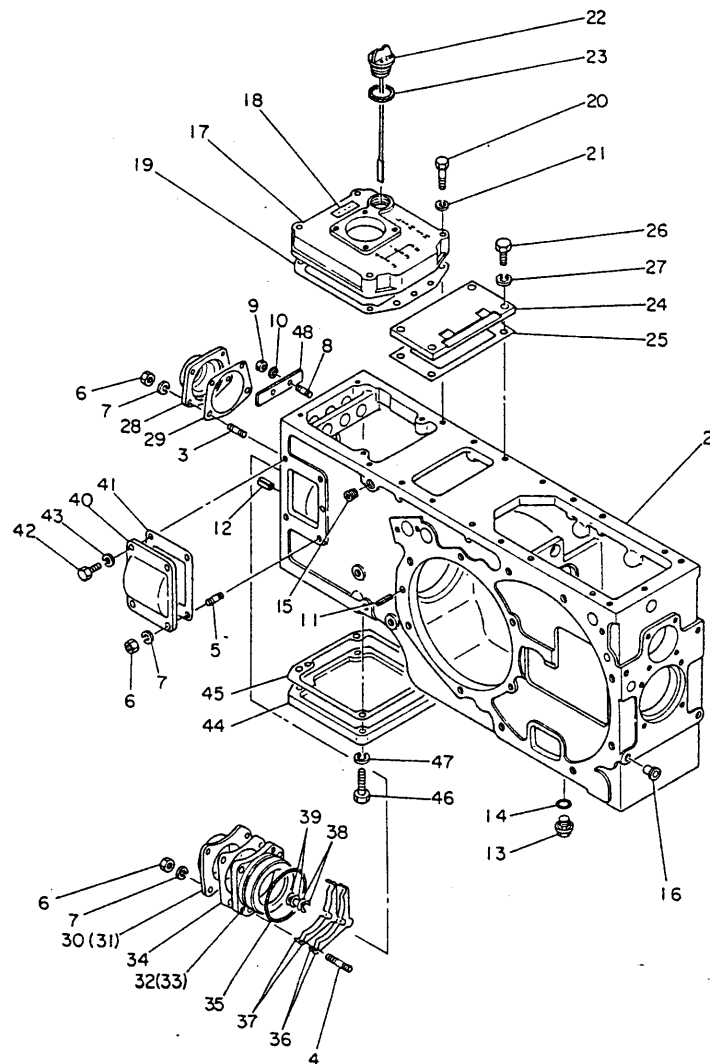

7. トランスミッションケース関係(1)

見出番号	部品番号	部 品 名	1台当りの個数		備 考		
			YM3000	YM2500			
7-1	194145-24101	ミッションケースコンプリート	1	1	2~12迄 「図番なし」		
7-2	194145-24111	トランスミッションケース	1	1			
7-3	26212-080222	補込ボルト 8×22	4	4			
7-4	26212-080352	補込ボルト 8×35	4	4			
7-5	26212-080182	補込ボルト 8×18	1	1			
7-6	26711-080002	ナット 8	9	9			
7-7	22212-080000	バネ座金 8	9	9			
7-8	26212-060122	補込ボルト 6×12	2	2			
7-9	26711-060002	ナット 6	2	2			
7-10	22212-060000	バネ座金 6	2	2			
7-11	22351-100025	ロールピン 10×25	4	4			
7-12	22351-100020	ロールピン 10×20	2	2			
7-13	1A1070-28690	油蓋 14	1	1			
7-14	24311-000160	Oリング P16	1	1			
7-15	23871-020000	デーパネジプラグ PT⅓	1	1			
7-16	194150-21910	ネジキャップ 11	4	4			
7-17	194130-24213	トランスミッションケースカバー	1	1			
7-18	194150-65630	ギヤオイル指示銘板	1	1			
7-19	194130-24221	ケースカバーパッキン	1	1			
7-20	26112-080402	ボルト 8×40	4	4			
7-21	22212-080000	バネ座金 8	4	4			
7-22	194130-24290	油蓋 33×205	1	1			
7-23	101104-01760	補油口蓋パッキン	1	1	エンジンパーツ共用		
7-24	194130-24171	トランスミッションケースアッパカバー	1	1			
7-25	194130-24180	アッパカバーパッキン	1	1			
7-26	26111-100252	ボルト 10×25	4	4			
7-27	22212-100000	バネ座金 10	4	4			
7-28	194130-24310	フロントオイルシールケース	1	1			
7-29	194130-24321	フロントオイルシールケースパッキン	1	1			
7-30	194145-24350	カウンタシャフトキャップ	1				
7-31	194130-24350	カウンタシャフトキャップ		1			
7-32	194145-24350	カウンタベアリングリテーナ	1				
7-33	194134-24340	カウンタベアリングリテーナ		1			
7-34	194145-24360	カウンタリテーナパッキン	1	1			
7-35	24321-000800	Oリング G80	1	1			
7-36	194145-24510	カウンタシャフトシム A	2	2			
7-37	194145-24520	カウンタシャフトシム B	2	2			
7-38	194145-24560	カウンタシャフトシム C	2	2			
7-39	194145-24570	カウンタシャフトシム D	2	2			
7-40	194130-24411	サイドカバー	1	1			
7-41	194130-24422	サイドカバーパッキン	1	1			
7-42	26112-080222	ボルト 8×22	3	3			
7-43	22212-080000	バネ座金 8	3	3			
7-44	194130-24430	トランスミッションケース下部カバー	1	1			
7-45	194130-24441	下部カバーパッキン	1	1			
7-46	26112-120352	ボルト 12×35	4	4			
7-47	22212-120000	バネ座金 12	4	4			
7-48	194145-27170	ホークシャフトストッパ	1	1			

## 8. トランスミッションケース関係(2)

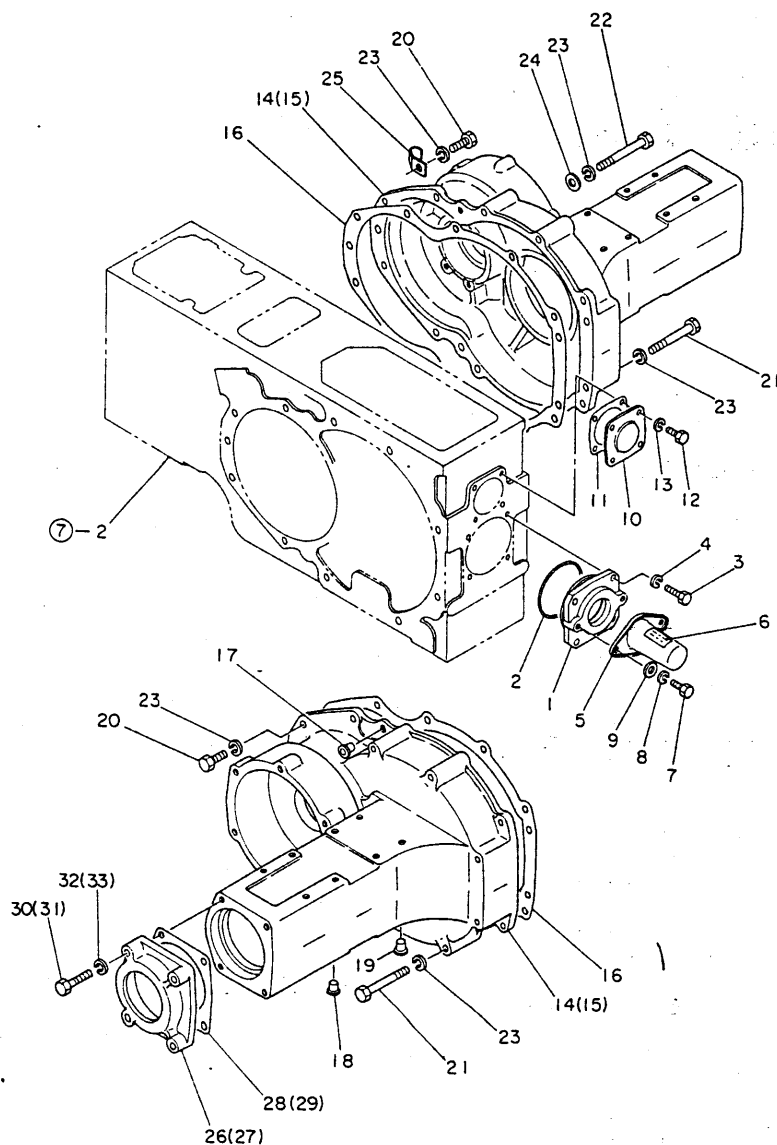

YM3000  
YM2500

[illegible]



9. トランスミッションケース内部関係

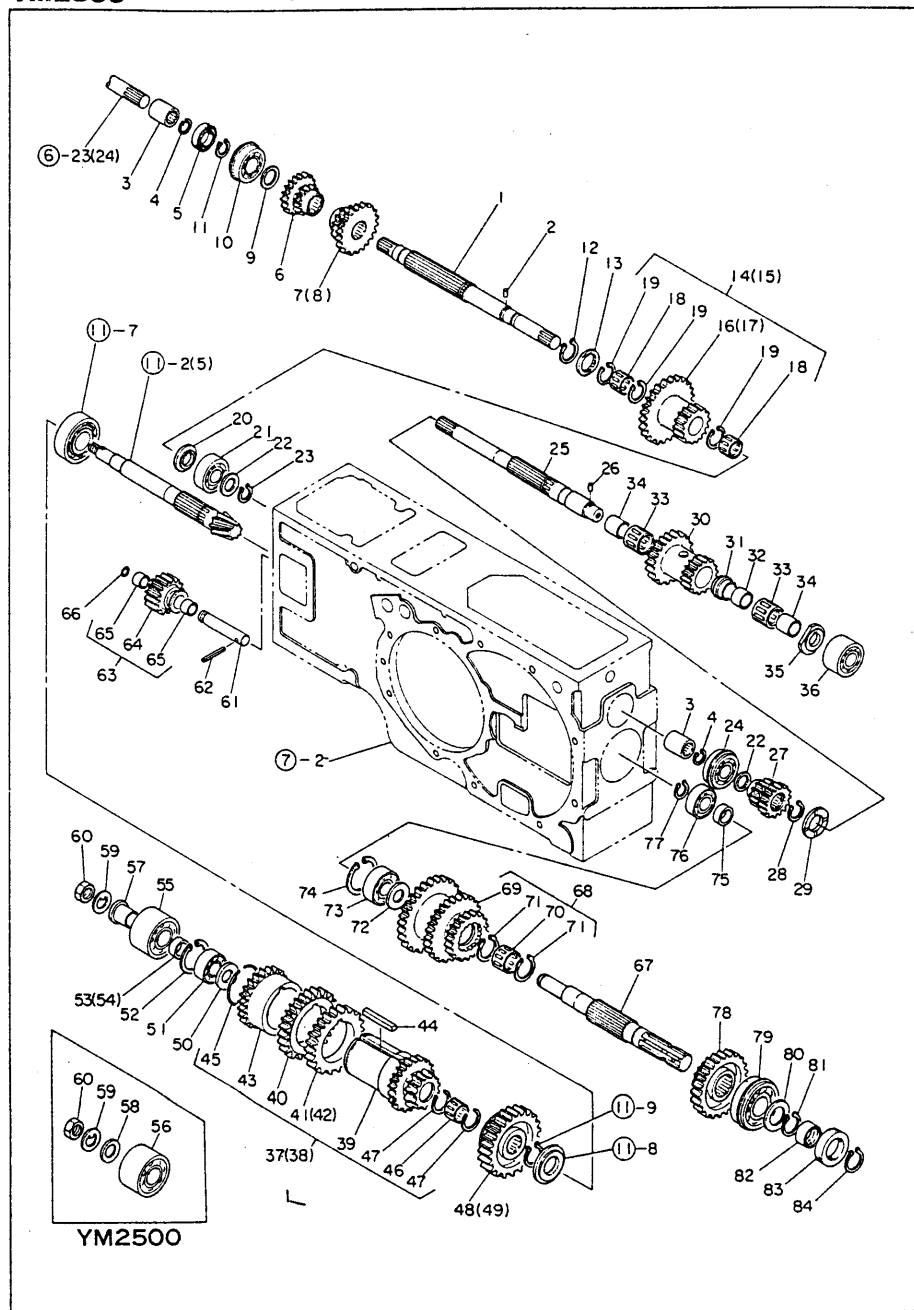

YM2500

9. トランスミッションケース内部関係

見出番号	部品番号	部 品 名	1台当りの個数		備 考		
			YM3000	YM2500			
9-1	194130-25210	メインシャフト	1	1			
9-2	194130-25270	平行ピン 3.5×6	1	1			
9-3	194110-25221	メインシャフトジョイント	2	2			
9-4	22252-000220	穴用スナップリング 22	2	2			
9-5	194990-50550	オイルシール SC30 45 8	1	1			
9-6	194130-25311	1・3速スライディングギヤ	1	1			
9-7	194145-25260	2・4速スライドギヤ	1				
9-8	194130-25361	2・4速スライディングギヤ		1			
9-9	194130-25250	スベーサ 30×42×3	1	1			
9-10	194990-40480	ボールベアリング 6206NR	1	1			
9-11	22242-000300	軸用スナップリング 30	1	1			
9-12	22242-000350	軸用スナップリング 35	1	1			
9-13	194130-25231	スラスト座金 35	1	1			
9-14	194145-25300	リダクションギヤコンプリート	1		16と18-19迄		
9-15	194130-25700	リダクションギヤコンプリート		1	17と18-19迄		
9-16	194145-25310	リダクションギヤ	1				
9-17	194130-25710	リダクションギヤ		1			
9-18	194130-25720	ニードルベアリング K30×38×18	2	2			
9-19	194130-25730	ニードル用スナップリング 38	3	3			
9-20	194130-25240	ミゾ付スラスト座金 25×52×4	1	1			
9-21	24101-063054	ボールベアリング 6305	1	1			
9-22	194130-25260	スベーサ 25×38×3	2	2			
9-23	22242-000250	軸用スナップリング 25	1	1			
9-24	194080-08120	ボールベアリング 6305NR	1	1			
9-25	194145-26112	P.T.O.ドライブシャフト	1	1			
9-26	194130-25270	平行ピン	1	1			
9-27	194145-26252	P.T.O.1・2速スライドギヤ	1	1			
9-28	22242-000290	軸用スナップリング 29	1	1			
9-29	194145-26170	スラスト座金 30	1	1			
9-30	194145-26210	P.T.O.リダクションギヤ	1	1			
9-31	194145-26240	スラストカラー	1	1			
9-32	194145-26160	スベーサ	1	1			
9-33	194145-26230	ニードルベアリング	2	2			
9-34	194145-26150	ニードルベアリング内輪	2	2			
9-35	194145-26180	スラスト座金 25	1	1			
9-36	194080-08140	複列アンギュラベアリング 5305	1	1			
9-37	194145-25400	カウンタギヤコンプリート	1		39-41迄と43-47迄		
9-38	794130-25800	カウンタギヤコンプリート		1	39-40迄と42-46迄		
9-39	194130-25820	カウンタギヤ本体	1	1			
9-40	194130-25830	カウンタ1速ギヤ	1	1			
9-41	194145-25450	カウンタ2速ギヤ	1				
9-42	194130-25840	カウンタ2速ギヤ		1			
9-43	194130-25850	カウンタ3速ギヤ	1	1			
9-44	194130-25880	フェザーキー 10×65	1	1			
9-45	194130-25890	軸用サークリップ 66×3.2	1	1			
9-46	194130-25720	ニードルベアリング K30×38×18	1	1			
9-47	194130-25730	ニードル用スナップリング 38	2	2			
9-48	194145-25470	ローハイスライドギヤ	1				
9-49	194130-25410	ローハイスライディングギヤ		1			
9-50	194130-25530	スベーサ 26×44×3	1	1			

## 9. トランスミッションケース内部関係

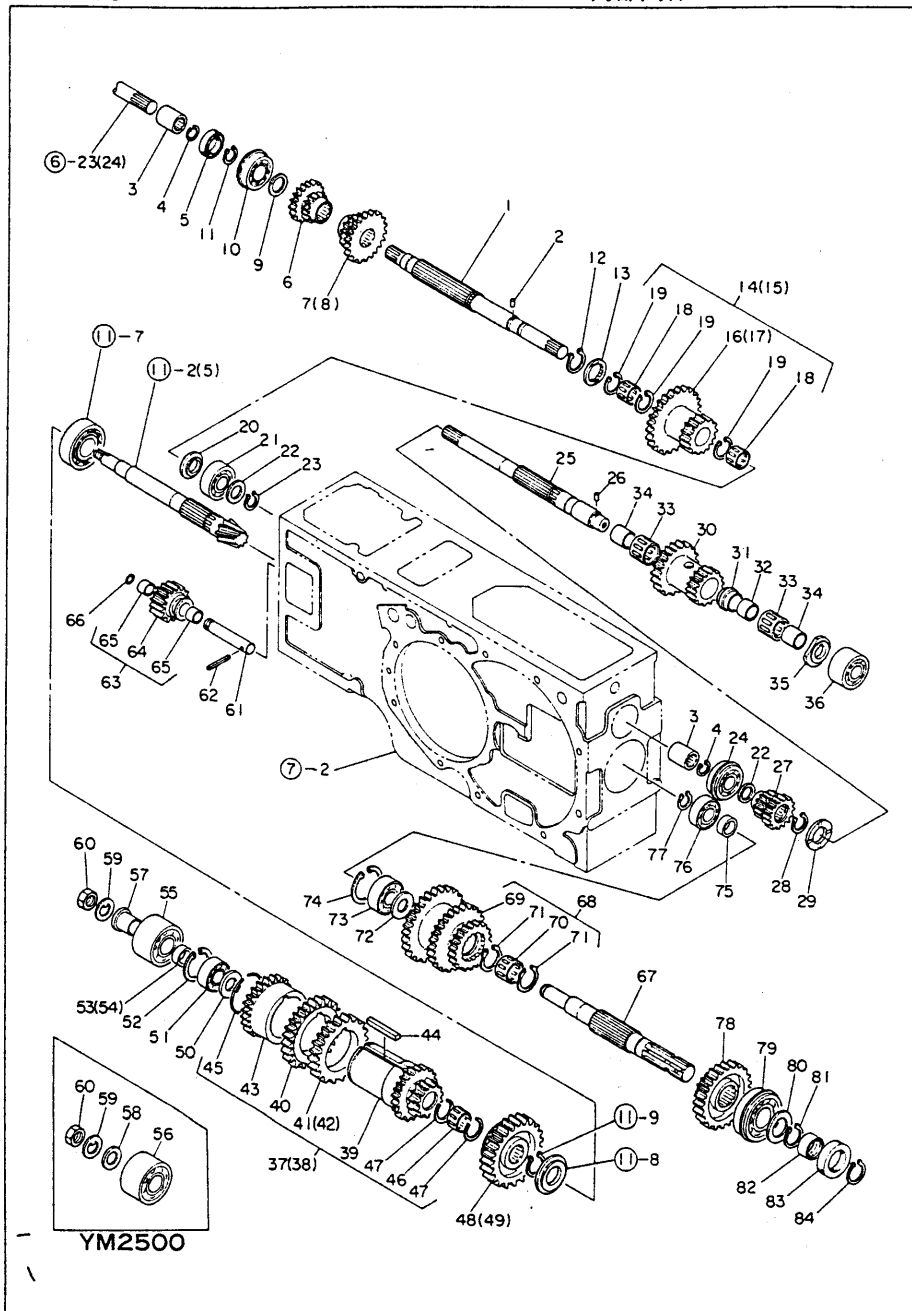

## 9. トランスミッションケース内部関係

[illegible]

10. トランスミッション変速関係

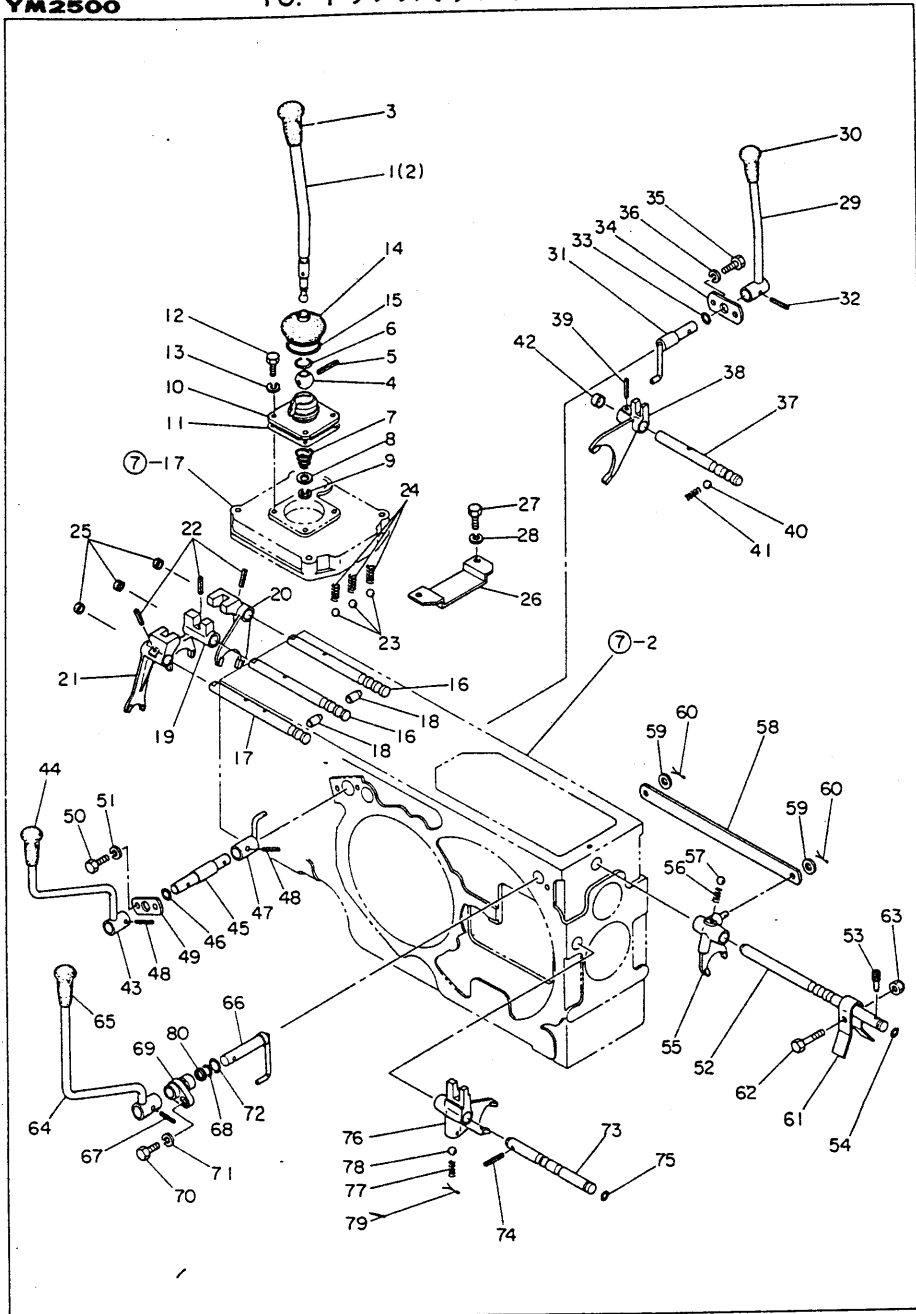

10. トランスミッション変速関係

見出番号	部品番号	部 品 名	1 台当りの個数		備 考		
			YM3000	YM2500			
10-1	194145-27110	メインチェンジレバー	1				
10-2	194134-27110	メインチェンジレバー		1			
10-3	1A1020-58150	メインチェンジレバーノブ	1	1			
10-4	1E4030-27340	シフトボール	1	1			
10-5	22352-050040	ロールピン 5×40	1	1			
10-6	1A1040-26320	穴用サークリップ 30	1	1			
10-7	194080-27172	チェンジレバースプリング	1	1			
10-8	194080-27190	座金 13×19×2	1	1			
10-9	22272-000100	E形スナップリング 10	1	1			
10-10	194145-27150	メインチェンジレバーリテーナ	1	1			
10-11	194145-27160	リテーナバッキング	1	1			
10-12	26112-080222	ボルト 8×22	4	4			
10-13	22212-080000	バネ座金 8	4	4			
10-14	194080-27250	ラバーブーツ	1	1			
10-15	194190-27280	Oリング	1	1			
10-16	194145-27210	メインホークシャフト	2	2			
10-17	194145-27230	リバースホークシャフト	1	1			
10-18	194130-27490	スピンドル	2	2			
10-19	194130-27310	1-3速シフトホーク	1	1			
10-20	194130-27320	2-4速シフトホーク	1	1			
10-21	194130-27332	リバースシフトホーク	1	1			
10-22	22352-060025	ロールピン 6×25	4	4			
10-23	24190-100001	鋼球 ⅝	3	3			
10-24	194145-27450	ホークロックスプリング A	3	3			
10-25	194130-27390	シールキャップ 15×5	3	3			
10-26	194130-27430	ホークストッパ	1	1			
10-27	26112-080162	ボルト 8×16	2	2			
10-28	22212-080000	バネ座金 8	2	2			
10-29	194145-27410	ローハイチェンジレバー	1	1			
10-30	194990-85561	ローハイチェンジレバーノブ	1	1			
10-31	194130-27530	ローハイシフトアーム	1	1			
10-32	22352-060025	ロールピン 6×25	1	1			
10-33	24311-000160	Oリング P16	1	1			
10-34	194130-27540	チェンジレバーキーププレート	1	1			
10-35	26112-080162	ボルト 8×16	2	2			
10-36	22212-080000	バネ座金 8	2	2			
10-37	194145-27510	ローハイホークシャフト	1	1			
10-38	194130-27610	ローハイホーク	1	1			
10-39	22352-060025	ロールピン 6×25	1	1			
10-40	24190-100001	鋼球 ⅝	1	1			
10-41	194145-27450	ホークロックスプリング A	1	1			
10-42	194130-33190	シールキャップ 20×8	1	1			
10-43	194145-27610	P.T.O.メーンレバー	1	1			
10-44	1A1020-58150	メインチェンジレバーノブ	1	1			
10-45	194130-27730	P.T.O.メーンシフトアーム	1	1			
10-46	24311-000160	Oリング P16	1	1			
10-47	194130-27720	P.T.O.メーンシフトレバー	1	1			
10-48	22352-060025	ロールピン 6×25	2	2			
10-49	194130-27540	チェンジレバーキーププレート	1	1			
10-50	26112-080162	ボルト 8×16	2	2			

## 10. トランスミッション変速関係

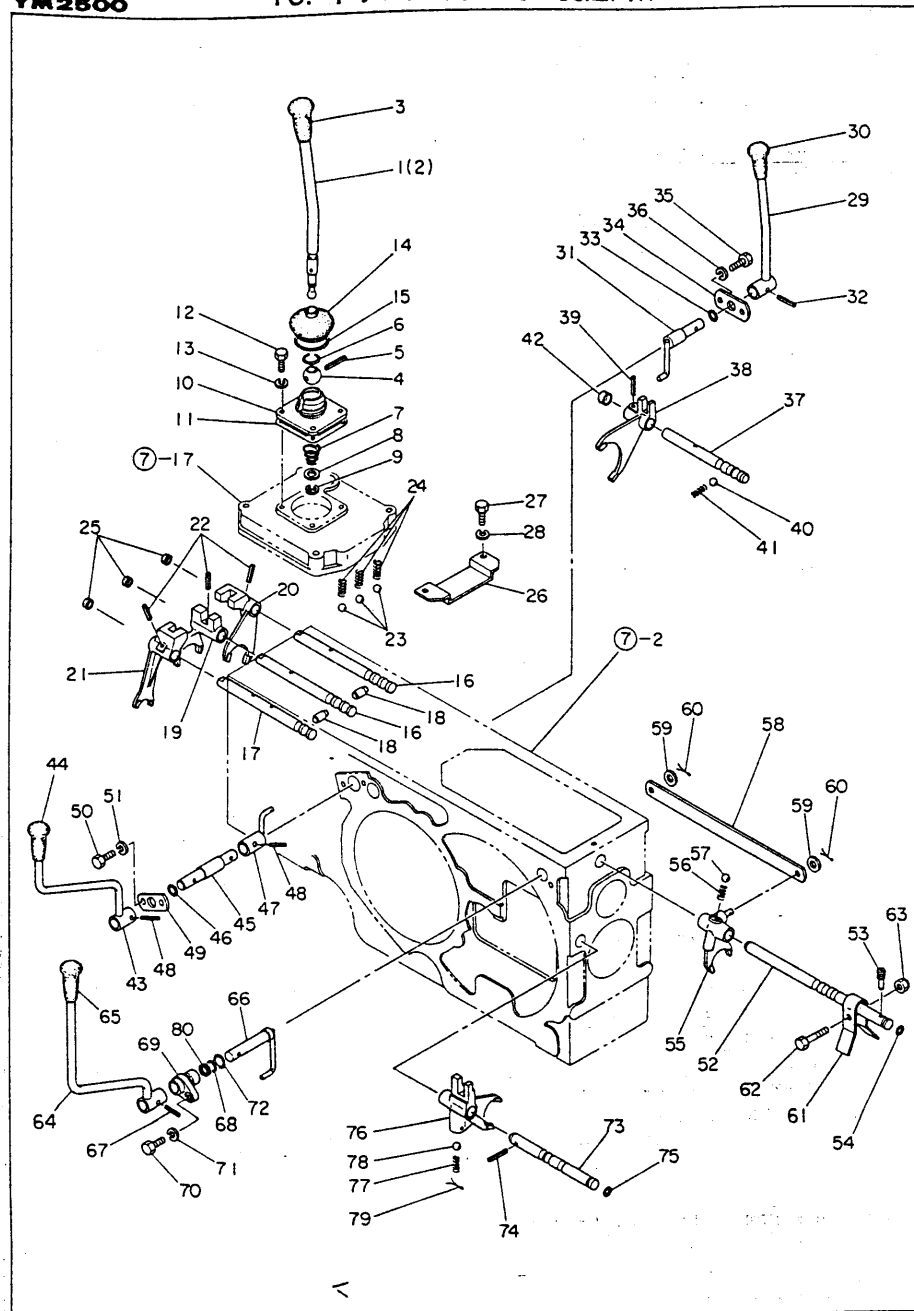
[illegible]

11. リヤアクスル関係(1)

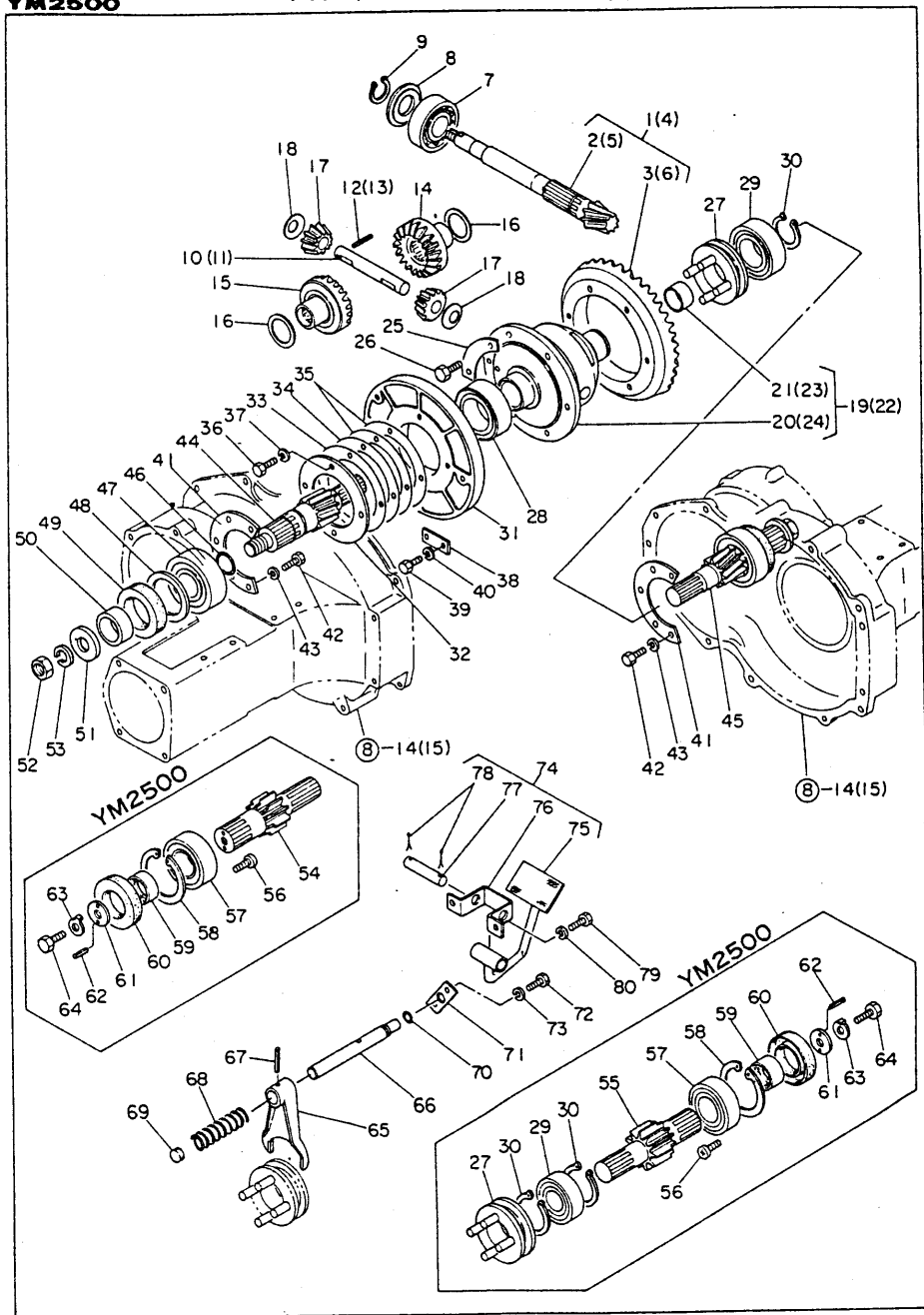

11. リヤアクスル関係(1)

見出番号	部品番号	部 品 名	1台当りの個数		備 考		
			YM3000	YM2500			
11-1	194145-31400	リングギヤコンプリート	1		2-3迄		
11-2	194145-31410	カウンタシャフト	1		「単品販売不可」		
11-3	194145-31420	リングギヤ	1		「単品販売不可」		
11-4	194130-31400	リングギヤコンプリート		1	5-6迄		
11-5	194130-31410	カウンタシャフト		1	「単品販売不可」		
11-6	194130-31420	リングギヤ		1	「単品販売不可」		
11-7	194080-08420	ローラベアリング 35×80×21	1	1			
11-8	194130-31431	座金 35.3×72×3.5	1	1			
11-9	22242-000350	軸用スナップリング 35	1	1			
11-10	194145-31820	デフビニオンシャフト	1				
11-11	194130-31821	デフビニオンシャフト		1			
11-12	22352-060036	ロールピン 6×36	1				
11-13	22352-040036	ロールピン 4×36		1			
11-14	194145-31510	デフギヤロック	1	1			
11-15	194145-31520	デフギヤフリー	1	1			
11-16	194130-31530	サイドギヤライナー	2	2	-		
11-17	194130-31810	デフビニオンギヤ	2	2			
11-18	194130-31830	デフビニオンライナー	2	2			
11-19	194145-32100	デフケースコンプリート	1		20-21迄		
11-20	194145-32110	デフケース	1				
11-21	194145-32121	巻ブッシュ	1				
11-22	194130-32100	デフケースコンプリート		1	23-24迄		
11-23	194130-32110	デフケース		1			
11-24	194130-32120	巻ブッシュ 2F 30×1.5×24		1			
11-25	194130-32210	リングギヤロック座金	3	3			
11-26	26152-100222	ボルト 10×22	6	6			
11-27	194130-33100	デフロックスライダ	1	1			
11-28	24101-062114	ボールベアリング 6211	1	1			
11-29	24101-062104	ボールベアリング 6210	1	1			
11-30	22242-000500	軸用スナップリング 50	1	2			
11-31	194130-32310	デフキャリア	1	1			
11-32	194130-32320	ベアリング押え	1	1			
11-33	194130-32330	バックラッシュ調整シム A	1	1			
11-34	194130-32340	バックラッシュ調整シム B	1	1			
11-35	194130-32350	バックラッシュ調整シム C	2	2			
11-36	26112-080182	ボルト 8×18	4	4			
11-37	22212-080000	バネ座金 8	4	4			
11-38	194130-32360	デフキャリアロックプレート	2	2			
11-39	26112-080182	ボルト 8×18	4	4			
11-40	22212-080000	バネ座金 8	4	4			
11-41	194145-32650	ビニオンベアリング押え	2				
11-42	26112-080182	ボルト 8×18	10				
11-43	22212-080000	バネ座金 8	10				
11-44	194145-33410	ファイナルビニオン L	1				
11-45	194145-33420	ファイナルビニオン R	1				
11-46	24321-000350	Oリング G35	2				
11-47	24104-063084	ボールベアリング 6308DD	2				
11-48	194145-33490	スベサ	2				
11-49	194145-32660	オイルシール TC55 78 12	2				
11-50	194145-33430	オイルシールカラー	2				



12. リヤアクスル関係(2)

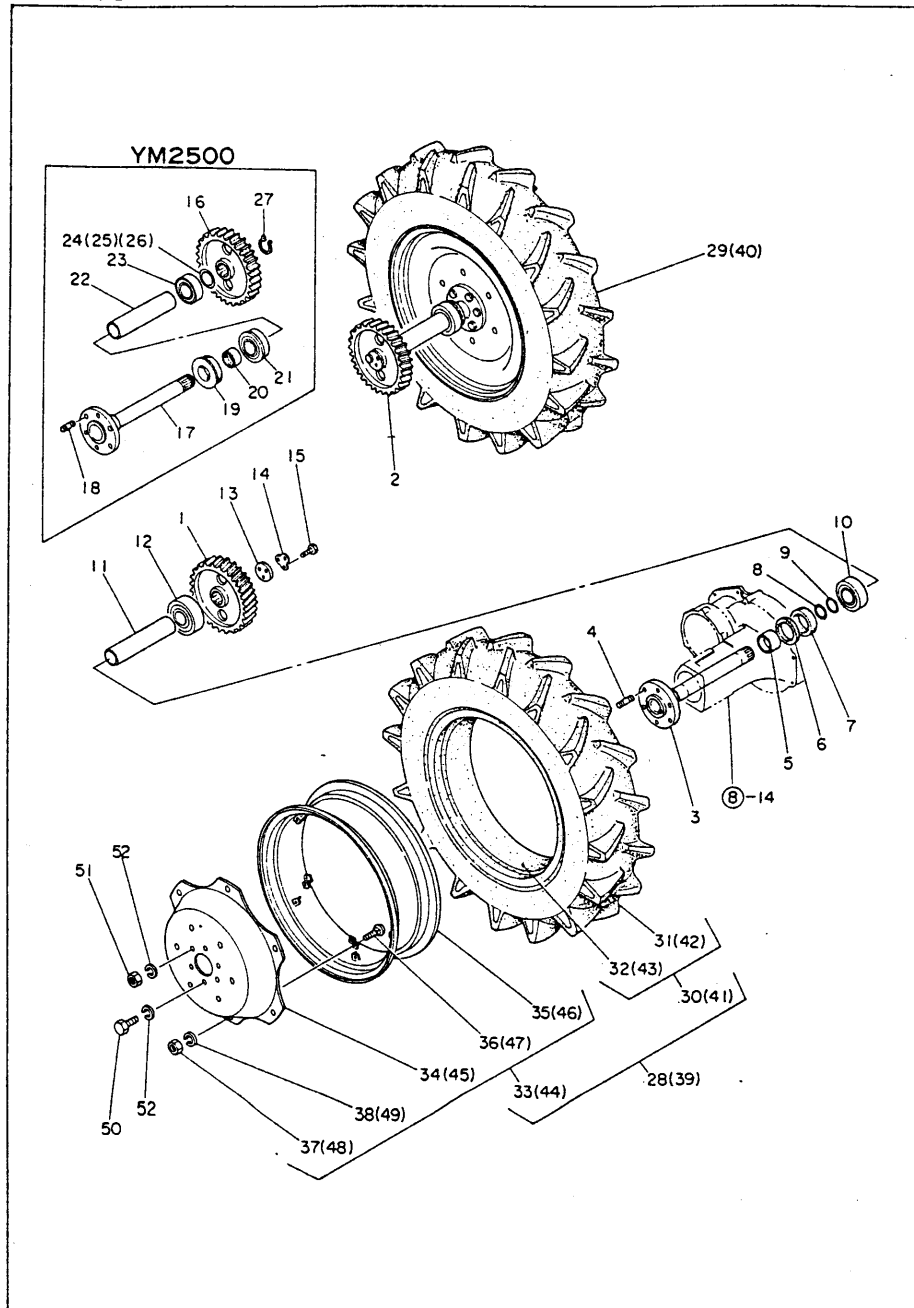

12. リヤアクスル関係(2)

見出番号	部品番号	部 品 名	1台当りの個数		備 考		
			YM3000	YM2500			
12-1	194145-33510	ファイナルギヤ L	1				
12-2	194145-33520	ファイナルギヤ R	1				
12-3	194145-34120	リヤアクスルシャフト	2				
12-4	26286-160282	補込ボルト 16×28	4				
12-5	194145-34360	オイルシールカラー	2				
12-6	194145-32740	オイルシール VC75 100 7	2				
12-7	194145-32730	オイルシール TC75 100 13	2				
12-8	24321-000600	Oリング G60	2				
12-9	194145-34390	Oリングスベーサ	2				
12-10	24101-062124	ボールベアリング 6212	2				
12-11	194145-34170	リヤアクスルスベーサ	2				
12-12	24101-063124	ボールベアリング 6312	2				
12-13	194145-34370	座金	2				
12-14	194145-34380	折曲座金	2				
12-15	26112-100302	ボルト 10×30	6				
12-16	194130-33511	ファイナルリダクションギヤ		2			
12-17	194130-34131	リヤアクスルシャフト		2			
12-18	26286-160282	補込ボルト 16×28		4			
12-19	194130-34350	オイルシール 58 80 90 12	2		→ 194134-32800, 16580/12		
12-20	194130-34360	シールカラー 50×58×16	2				
12-21	194130-34210	深ミゾボールベアリング 6210NR	2				
12-22	194130-34170	リヤアクスルスベーサ	2				
12-23	24101-062104	ボールベアリング 6210	2				
12-24	194130-34220	リヤアクスルシャフトシム A	—		選択		
12-25	194130-34230	リヤアクスルシャフトシム B	—				
12-26	194130-34240	リヤアクスルシャフトシム C	—				
12-27	22242-000500	軸用スナップリング 50	2				
12-28	794142-34601	リヤホイールタイヤ左仕組 11-28	1		30と33		
12-29	794142-34621	リヤホイールタイヤ右仕組 11-28	1		30と33		
12-30	794082-34900	リヤタイヤ仕組 AC12.4/11-28	2		31-32迄		
12-31	194082-34910	タイヤ	2				
12-32	194082-34920	チューブ	2				
12-33	794142-34801	ディスクホイール仕組 W-11-28W	2		34-38迄		
12-34	194142-34810	ディスク	2				
12-35	194142-34821	リム	2				
12-36	194130-34850	根角丸頭ボルト 16×35	12				
12-37	194130-34840	ナット 16	12				
12-38	22212-160000	バネ座金 16	12				
12-39	794140-34640	リヤホイールタイヤ左仕組 10-24	1		41と44		
12-40	794140-34650	リヤホイールタイヤ右仕組 10-24	1		41と44		
12-41	794140-34900	リヤハイラグタイヤ仕組 10-24	2		42-43迄		
12-42	194140-34910	タイヤ	2				
12-43	194140-34920	チューブ	2				
12-44	794130-34880	ディスクホイール仕組 DC-W9×24W	2		45-49迄		
12-45	194130-34810	ディスク	2				
12-46	194130-34891	リム	2				
12-47	194130-34850	根角丸頭ボルト 16×35	8				
12-48	194130-34840	ナット 16	8				
12-49	22212-160000	バネ座金 16	8	8			
12-50	194130-34180	ボルト 16×30	4	4			
12-51	194130-34840	ナット 16	4	4			
12-52	22212-160000	バネ座金 16	12	12			

## 13. ブレーキ関係

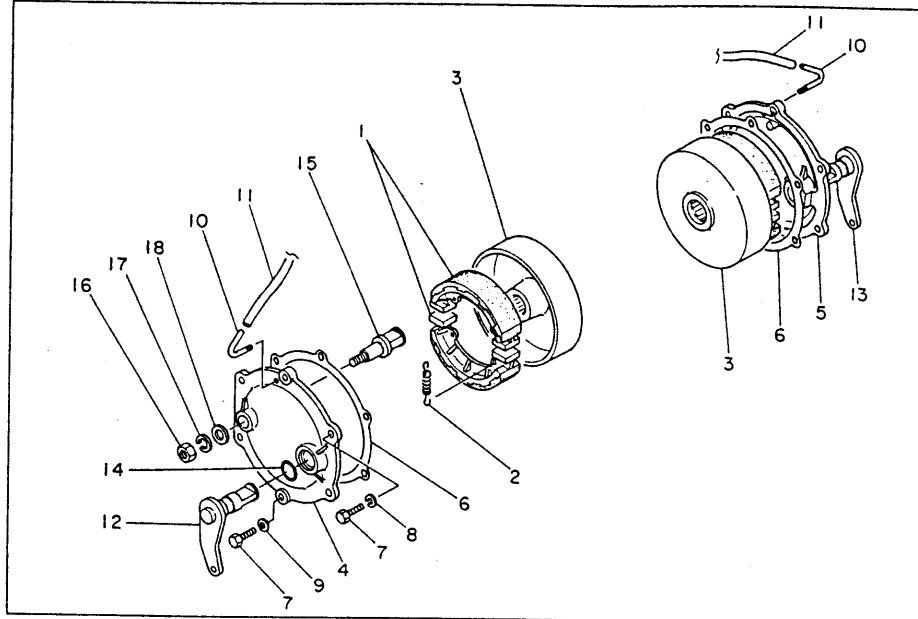

## 13. ブレーキ関係

見出番号	部品番号	部 品 名	1台当りの 個 数	備 考		
13-1	194145-36510	ブレーキシューコンプリート	4			
13-2	194145-36550	シューリターンスプリング	4	194145-36551		
13-3	194145-36570	ブレーキドラム	2			
13-4	194145-36610	ブレーキケース蓋 L	1			
13-5	194145-36620	ブレーキケース蓋 R	1			
13-6	194145-36630	ブレーキケースパッキン	2			
13-7	194145-36670	ボルト 10×25	12	26112-100252		
13-8	22212-100000	バネ座金 10	8			
13-9	23414-100000	銅パッキン 10	4	194145-36810 27-V		
13-10	194145-36651	エアブリーザー	2			
13-11	23064-060600	ビニール管 6×600	2			
13-12	194145-36711	ブレーキカムシャフト L	1			
13-13	194145-36721	ブレーキカムシャフト R	1			
13-14	24311-000280	Oリング P28	2			
13-15	194145-36730	ブレーキアンカーピン	2			
13-16	26711-160002	ナット 16	2			
13-17	22212-160000	バネ座金 16	2			
13-18	22131-160000	座金 16	2			

## 14. ブレーキ関係

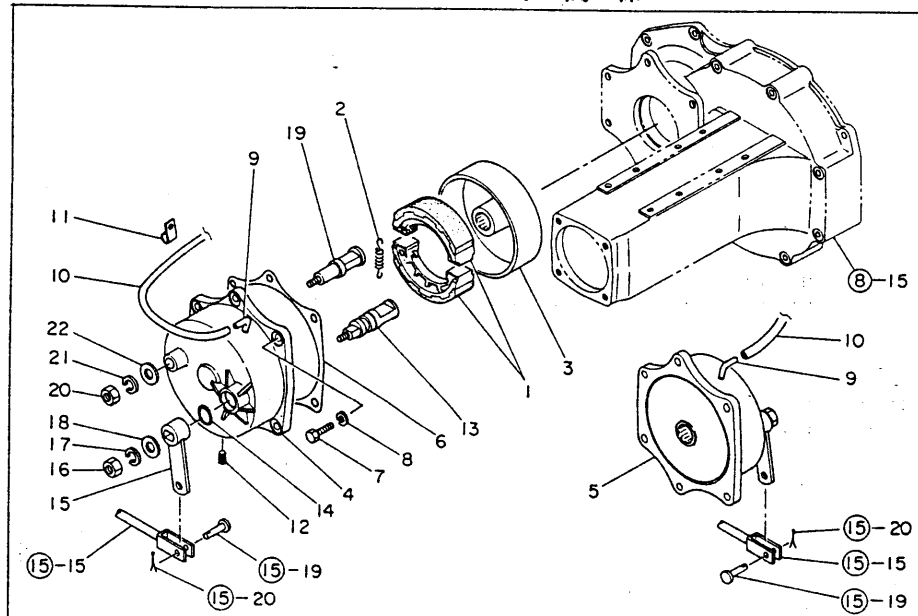

## 14. ブレーキ関係

見出番号	部品番号	部 品 名	1台当りの 個 数	備 考		
14-1	194130-36510	ブレーキシューコンプリート	4			
14-2	194130-36550	ブレーキシューリターンスプリング	4			
14-3	194130-36572	ブレーキドラム	2			
14-4	194130-36600	ブレーキケース L	1			
14-5	194130-36620	ブレーキケース R	1			
14-6	194130-36610	ブレーキケースパッキン	2			
14-7	26112-080252	ボルト 8×25	12			
14-8	22212-080000	バネ座金 8	12			
14-9	194150-36651	エアブリーザー	2			
14-10	23064-060600	ビニール管 6×600	2			
14-11	194150-51610	ワイヤハーネスクランプ A	2			
14-12	194151-36670	テーパーシムラグ PT $\frac{1}{2}$	2			
14-13	194130-36710	ブレーキカムシャフト	2			
14-14	24311-000220	Oリング P22	2			
14-15	194130-36750	ブレーキレバー	2			
14-16	26711-100002	ナット 10	2			
14-17	22212-100000	バネ座金 10	2			
14-18	194130-36730	座金 10.5×26×3	2			
14-19	194130-36720	ブレーキアンカーピン	2			
14-20	26711-100002	ナット 10	2			
14-21	22212-100000	バネ座金 10	2			
14-22	22137-100000	座金 10	2			





16. 油圧リフト関係

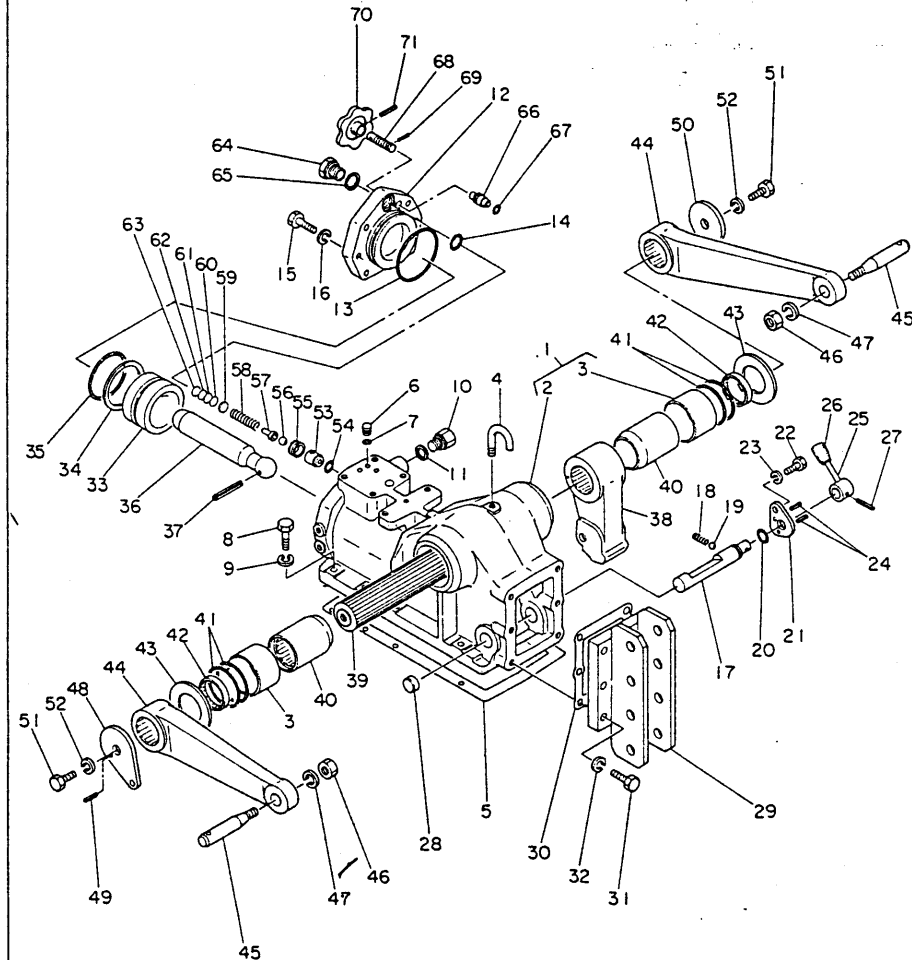

16. 油圧リフト関係

見出番号	部品番号	部 品 名	1台当りの個数		備 考		
			YM3000	YM2500			
16-1	194145-42100	油圧シリンダケースコンプリート	1	1	2-3迄		
16-2	194145-42110	油圧シリンダケース	1	1			
16-3	194130-42130	巻ブッシュ	2	2			
16-4	194150-42280	エアブリーザ	1	1			
16-5	194145-42150	シリンダケースパッキン	1	1			
16-6	194130-46460	盲栓	1	1			
16-7	24311-000050	Oリング P5	1	1			
16-8	26112-100352	ボルト 10×35	8	8			
16-9	22212-100000	バネ座金 10	8	8			
16-10	194130-46750	六角頭付プラグ 18	1	1			
16-11	23414-180023	銅パッキン 18	1	1			
16-12	194145-43210	シリンダヘッド	1	1			
16-13	24321-000750	Oリング G75	1	1			
16-14	24311-000220	Oリング P22	1	1			
16-15	194130-43290	ボルト 12×40	6	6			
16-16	22212-120000	バネ座金 12	6	6			
16-17	194145-44150	油圧ロックバー	1	1			
16-18	194080-27452	ホークロックスプリング A	1	1			
16-19	24190-100001	鋼球 3/8	1	1			
16-20	24311-000220	Oリング P22	1	1			
16-21	194145-44170	油圧ロックバーリテーナ	1	1			
16-22	26116-100222	ボルト 10×22	1	1			
16-23	22212-100000	バネ座金 10	1	1			
16-24	22351-040025	ロールピン 4×25	2	2			
16-25	194145-44160	油圧ロックレバー	1	1			
16-26	194080-01121	ノブ 8×17×30	1	1			
16-27	22351-040032	ロールピン 4×32	1	1			
16-28	194145-44180	盲栓 26×9	1	1			
16-29	194145-42810	トップリンクヒンジ	1	1			
16-30	194145-42830	ヒンジパッキン	1	1			
16-31	194130-43290	ボルト 12×40	6	6			
16-32	22212-120000	バネ座金 12	6	6			
16-33	194145-43310	ピストン	1	1			
16-34	194130-43351	バックアップリング	1	1			
16-35	24311-000700	Oリング P70	1	1			
16-36	194130-43410	ピストンロッド	1	1			
16-37	22352-050050	ロールピン 5×50	1	1			
16-38	194145-44111	リフトクランク	1	1			
16-39	194145-44210	リフティングシャフト	1	1			
16-40	194130-44220	リフティングシャフトスリーブ	2	2			
16-41	24321-000600	Oリング G60	4	4			
16-42	194130-44241	スプラインシャフトシール	2	2			
16-43	194130-44230	スラスト座金	2	2			
16-44	194130-44421	リフトアーム	2	2			
16-45	194130-44480	リフトアームピン	2	2			
16-46	26731-160002	ナット 16	2	2			
16-47	22212-160000	バネ座金 16	2	2			
16-48	194145-44510	フィードバックアーム A	1	1			
16-49	22351-040014	ロールピン 4×14	1	1			
16-50	194130-44520	リフティングシャフト押え	1	1			



17. コントロールバルブ関係

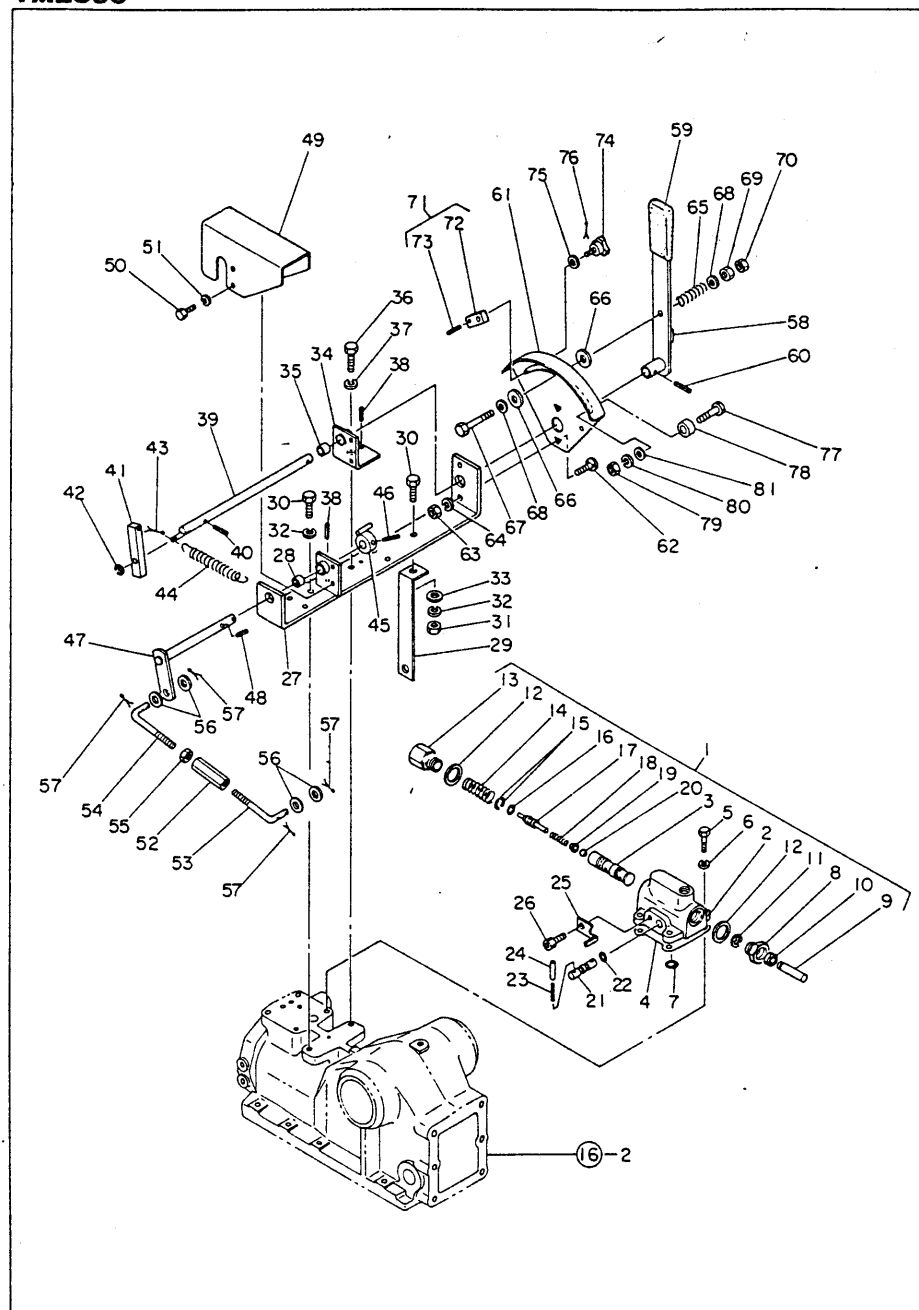

17. コントロールバルブ関係

見出番号	部品番号	部 品 名	1台当りの個数		備 考		
			YM3000	YM2500			
17-1	794151-45101	コントロールバルブ仕組	1	1	2~26迄		
17-2	194151-45112	バルブボデー	1	1	3付		
17-3	194151-45512	スプール	1	1	「単品販売不可」		
17-4	194151-45841	バルブパッキン	1	1			
17-5	26112-080252	ボルト 8×25	4	4			
17-6	22212-080000	ワッシャー 8	4	4			
17-7	24315-000120	Oリング P12	1	1			
17-8	194151-45150	プッシュロッドホルダー	1	1			
17-9	194151-45551	プッシュロッド	1	1			
17-10	194151-45810	オイルシール	1	1			
17-11	22272-000070	E形スナップリング 7	1	1			
17-12	23414-240031	銅パッキン 24	2	2			
17-13	194151-45160	スプリングホルダー	1	1			
17-14	194151-45881	スプリング B	1	1			
17-15	194151-45821	スナップリング	2	2			
17-16	24315-000090	Oリング P9	1	1			
17-17	194151-45432	ボールストッパー	1	1			
17-18	194151-45871	スプリング A	1	1			
17-19	194151-45440	ボール受	1	1			
17-20	24190-110003	鋼球 1/8	1	1			
17-21	194151-45713	スローリターンバルブ	1	1			
17-22	24315-000070	Oリング P7	1	1			
17-23	22352-040040	ロールピン 4×40	1	1			
17-24	23062-040030	ビニール管(赤色) 4×30	1	1			
17-25	194151-45721	スローリターンバルブ押え	1	1			
17-26	26450-080142	穴付ボルト 8×14	1	1			
17-27	194145-47111	コントロールブラケット	1	1	28付		
17-28	194145-47160	プッシュ MB1315DU	1	1			
17-29	194130-47180	ブラケットステー	1	1			
17-30	26116-080222	ボルト 8×22	2	2			
17-31	26717-080002	ナット 8	1	1			
17-32	22212-080000	ワッシャー 8	2	2			
17-33	22137-080000	座金 8	1	1			
17-34	194145-47141	シャフトヒンジ	1	1	35付		
17-35	194145-47160	プッシュ MB1315DU	1	1			
17-36	26116-080252	ボルト 8×25	1	1			
17-37	22212-080000	ワッシャー 8	1	1			
17-38	22352-040014	ロールピン 4×14	2	2			
17-39	194145-47121	コントロールレバーシャフト	1	1			
17-40	22352-040018	ロールピン 4×18	1	1			
17-41	194151-47540	フィードバックレバー A	1	1			
17-42	22272-000060	E形スナップリング 6	1	1			
17-43	22411-400300	割ピン 4×30	1	1			
17-44	194145-47441	リターンスプリング	1	1			
17-45	194145-47550	フィードバックレバー B	1	1			
17-46	22352-040025	ロールピン 4×25	1	1			
17-47	194145-47531	フィードバックシャフト	1	1			
17-48	22352-040018	ロールピン 4×18	1	1			
17-49	194145-47191	リンクカバー	1	1			
17-50	26116-060102	ボルト 6×10	4	4			

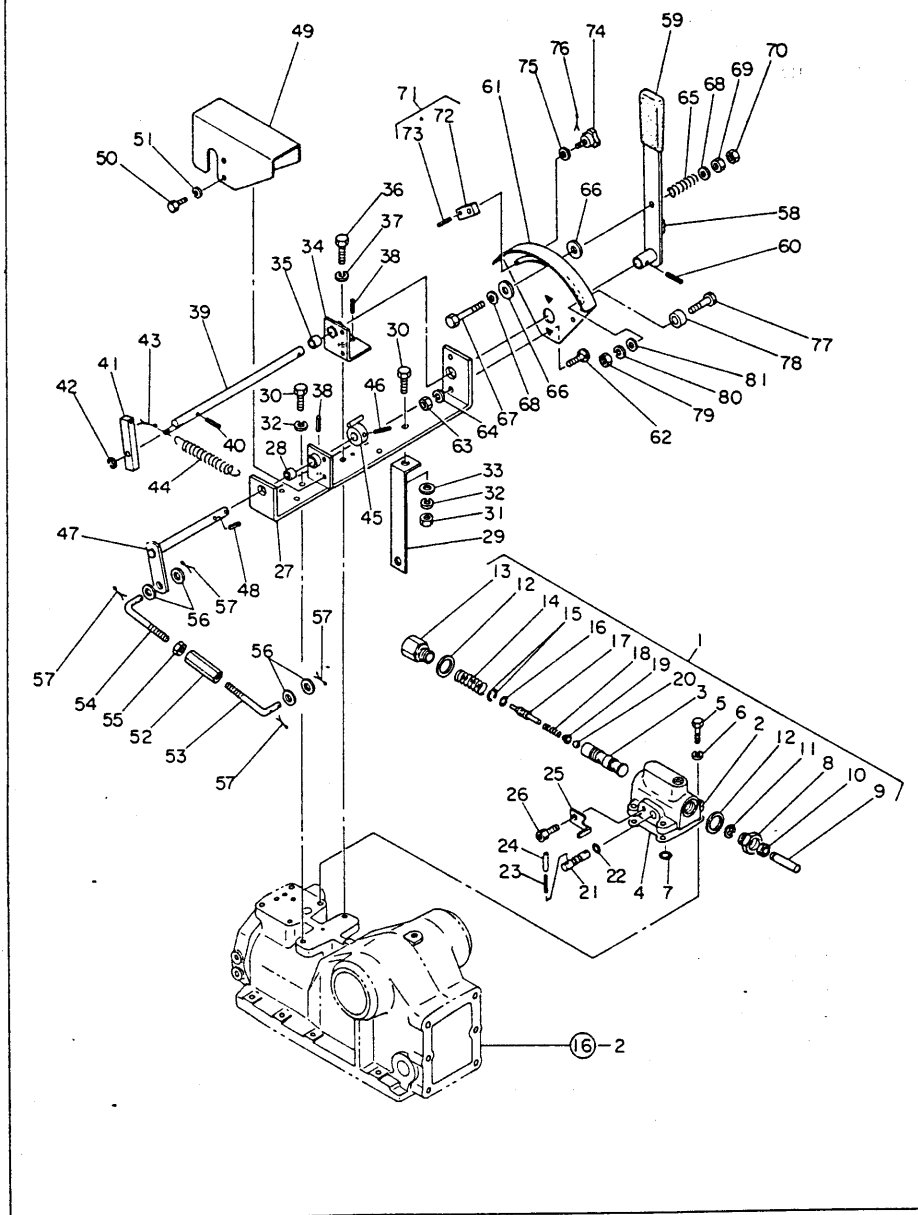
[illegible]

18. 油圧パイピング関係

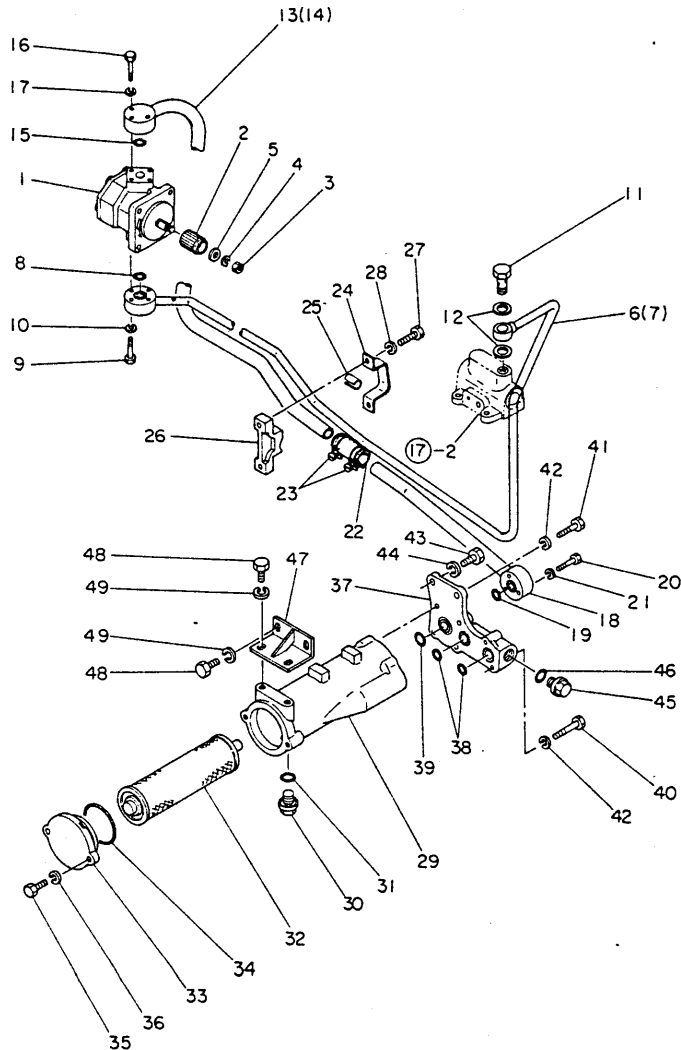

18. 油圧パイピング関係

見出番号	部品番号	部 品 名	1台当りの個数		備 考			
			YM3000	YM2500				
18-1	194145-41120	油圧ポンプ	1	1	API-C-9A			
18-2	194100-41651	油圧ポンプドライブスリーブ	1	1				
18-3	194990-20180	ナット 8	1	1				
18-4	22212-080000	バネ座金 8	1	1				
18-5	194100-41670	座金 8.5×18×2	1	1				
18-6	194145-48110	H・Pパイプ	1					
18-7	194134-48110	H・Pパイプ		1				
18-8	24311-000200	Oリング P20	1	1				
18-9	26116-060352	ボルト 6×35	4	4				
18-10	22212-060000	バネ座金 6	4	4				
18-11	194130-48650	管継手ボルト 18	1	1				
18-12	23414-180023	銅パッキン 18	2	2				
18-13	194145-48150	L・Pパイプ 1	1					
18-14	194134-48150	L・Pパイプ 1		1				
18-15	24311-000200	Oリング P20	1	1				
18-16	26116-060402	ボルト 6×40	3	3				
18-17	22212-060000	バネ座金 6	3	3				
18-18	194145-48161	L・Pパイプ 2	1	1				
18-19	24311-000200	Oリング P20	1	1				
18-20	26116-060402	ボルト 6×40	3	3				
18-21	22212-060000	バネ座金 6	3	3				
18-22	194150-48230	低圧ゴムホース	1	1				
18-23	23010-030000	ホースバンド	2	2				
18-24	194145-48180	パイプクランプ	1	1				
18-25	194130-48850	パイプクランプチューブ	1	1				
18-26	194145-48830	パイプクランプベース	1	1				
18-27	26117-080352	ボルト 8×35	2	2				
18-28	22212-080000	バネ座金 8	2	2				
18-29	194145-48311	フィルタケース	1	1				
18-30	194145-48370	盲栓 20	1	1				
18-31	24311-000220	Oリング P22	1	1				
18-32	194145-48401	フィルタコンプリート	1	1				
18-33	194145-24220	フィルタケースカバー	1	1				
18-34	24321-000600	Oリング G60	1	1				
18-35	26116-080202	ボルト 8×20	2	2				
18-36	22217-080000	バネ座金 8	2	2				
18-37	194145-48360	フィルタケースサイドカバー	1	1				
18-38	24311-000220	Oリング P22	2	2				
18-39	24311-000240	Oリング P24	1	1				
18-40	26116-080502	ボルト 8×50	2	2				
18-41	26116-080302	ボルト 8×30	4	4				
18-42	22217-080000	バネ座金 8	6	6				
18-43	26116-100302	ボルト 10×30	2	2				
18-44	22217-100000	バネ座金 10	2	2				
18-45	194145-48370	盲栓 20	1	1				
18-46	24311-000220	Oリング P22	1	1				
18-47	194145-48510	フィルタブラケット L	1	1				
18-48	26116-100162	ボルト 10×16	4	4				
18-49	22217-100000	バネ座金 10	4	4				

## 19. 電 装 品 関 係 (1)

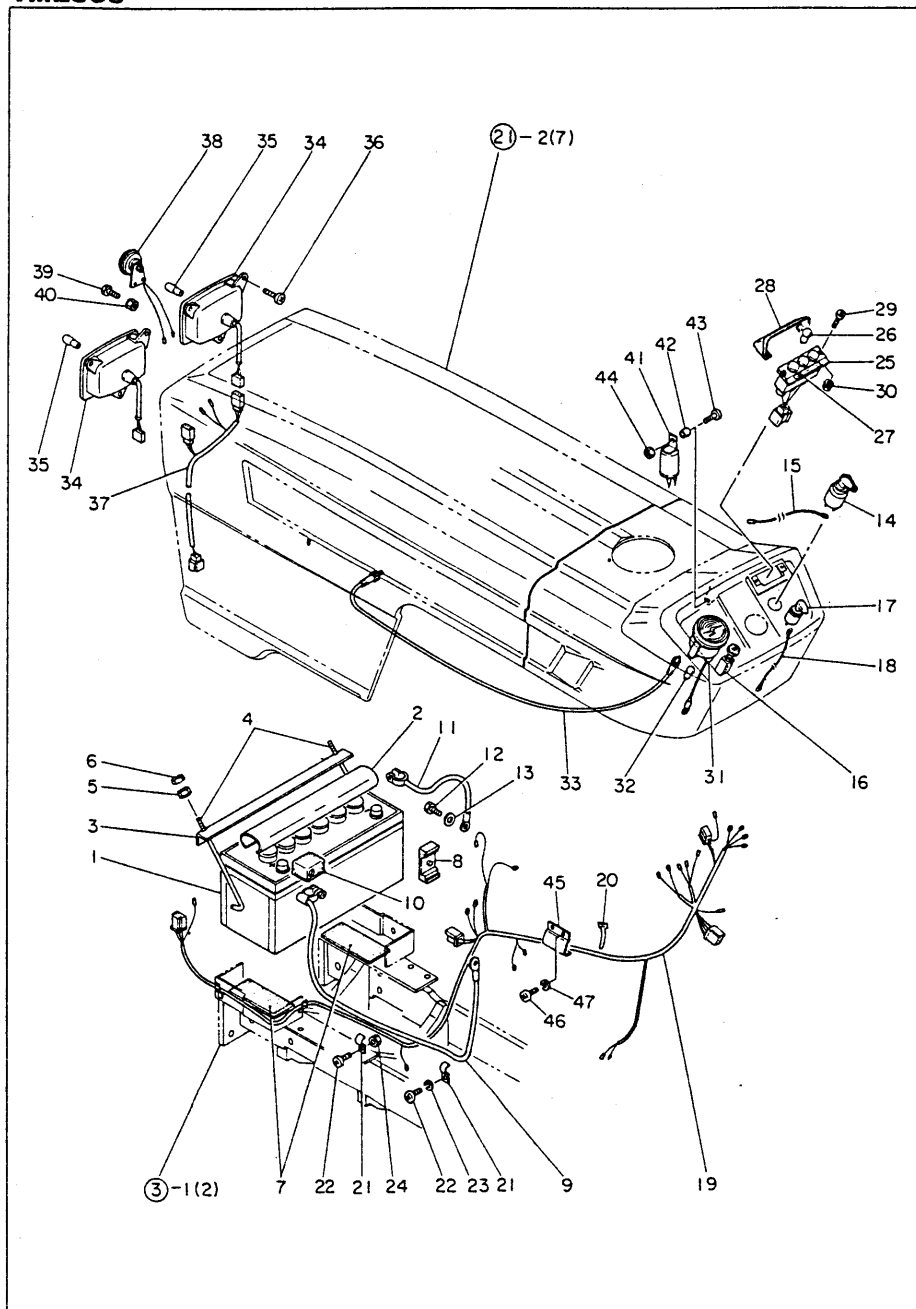

## 19. 電 装 品 関 係 (1)

見出番号	部 品 番 号	部 品 名	1台当りの個数		備 考		
			YM3000	YM2500			
19-1	194080-51510	バッテリー N100	1	1			
19-2	194145-51550	バッテリーキャップカバー	1	1			
19-3	194145-51560	バッテリークランプ	1	1			
19-4	194145-51570	バッテリークランプロッド	2	2			
19-5	194990-22140	ケブス (コニカル) 8	2	2	ナット+座金		
19-6	26717-080002	ナット 8	2	2			
19-7	194145-51591	バッテリークッションゴム A	2	2			
19-8	194145-51580	バッテリークッションゴム B	2	2			
19-9	194080-51411	バッテリーケーブル	1	1			
19-10	194080-51430	バッテリーターミナル絶縁ゴム	1	1			
19-11	194190-51420	バッテリーアースケーブル	1	1			
19-12	26117-080162	ボルト 8×16	1	1			
19-13	22137-080000	座金 8	1	1			
19-14	194080-52110	スタートスイッチ	1	1			
19-15	194145-51210	メーンリード線	1	1			
19-16	194130-52121	ライティングスイッチ	1	1			
19-17	194080-52132	フラッシュスイッチ	1	1			
19-18	194150-51250	フラッシュスイッチ用リード線	1	1			
19-19	194145-51110	ワイヤハーネス A	1	1			
19-20	1A1040-57701	ワイヤ止バンド	4	4			
19-21	194145-51610	ワイヤハーネスクランプ A	2	2			
19-22	26557-060122	+ナベ小ネジ 6×12	2	2			
19-23	22212-060000	バネ座金 6	1	1			
19-24	194990-22040	ケブス (スバック) 6	1	1	ナット+バネ座金		
19-25	194151-55100	パイロットランプコンプリート	1	1	26付		
19-26	194151-55820	電球 12V3.4W	3	3			
19-27	194151-65310	パイロットランプ銘板	1	1			
19-28	194145-55290	パイロットランプフード	1	1			
19-29	26557-050162	+ナベ小ネジ 5×16	2	2			
19-30	194990-22030	ケブス (スバック) 5	2	2	ナット+バネ座金		
19-31	194145-56101	アワメータコンプリート	1	1	32付		
19-32	194080-55840	電球 12V3W	1	1			
19-33	194145-56901	メータケーブルコンプリート	1	1	ヨネダ会 575208, 575209		
19-34	194145-53200	ヘッドランプコンプリート	2	2	35付 6731		
19-35	194155-55810	電球	2	2			
19-36	26557-050252	+ナベ小ネジ 5×25	6	6			
19-37	194145-51150	ワイヤハーネス E	1	1			
19-38	194151-57100	ホーン	1	1			
19-39	26117-060122	ボルト 6×12	2	2			
19-40	194990-22040	ケブス (スバック) 6	2	2	ナット+バネ座金		
19-41	194080-57202	フラッシュリレー	1	1			
19-42	194151-57210	スベサ	1	1			
19-43	26557-050162	+ナベ小ネジ 5×16	1	1			
19-44	26347-050002	Uナット 5	1	1			
19-45	194145-51650	ワイヤハーネスクランプ C	1	1			
19-46	26557-060122	+ナベ小ネジ 6×12	2	2			
19-47	22217-060000	バネ座金 6	2	2			

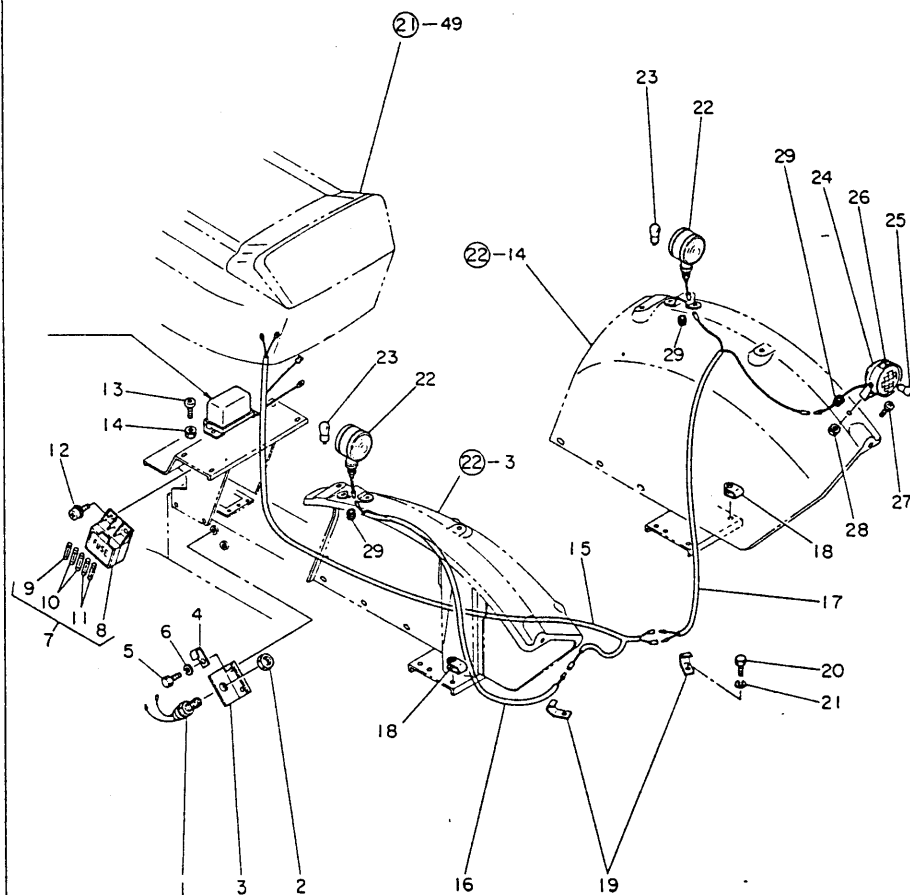
[illegible]



## 21. ボンネット関係

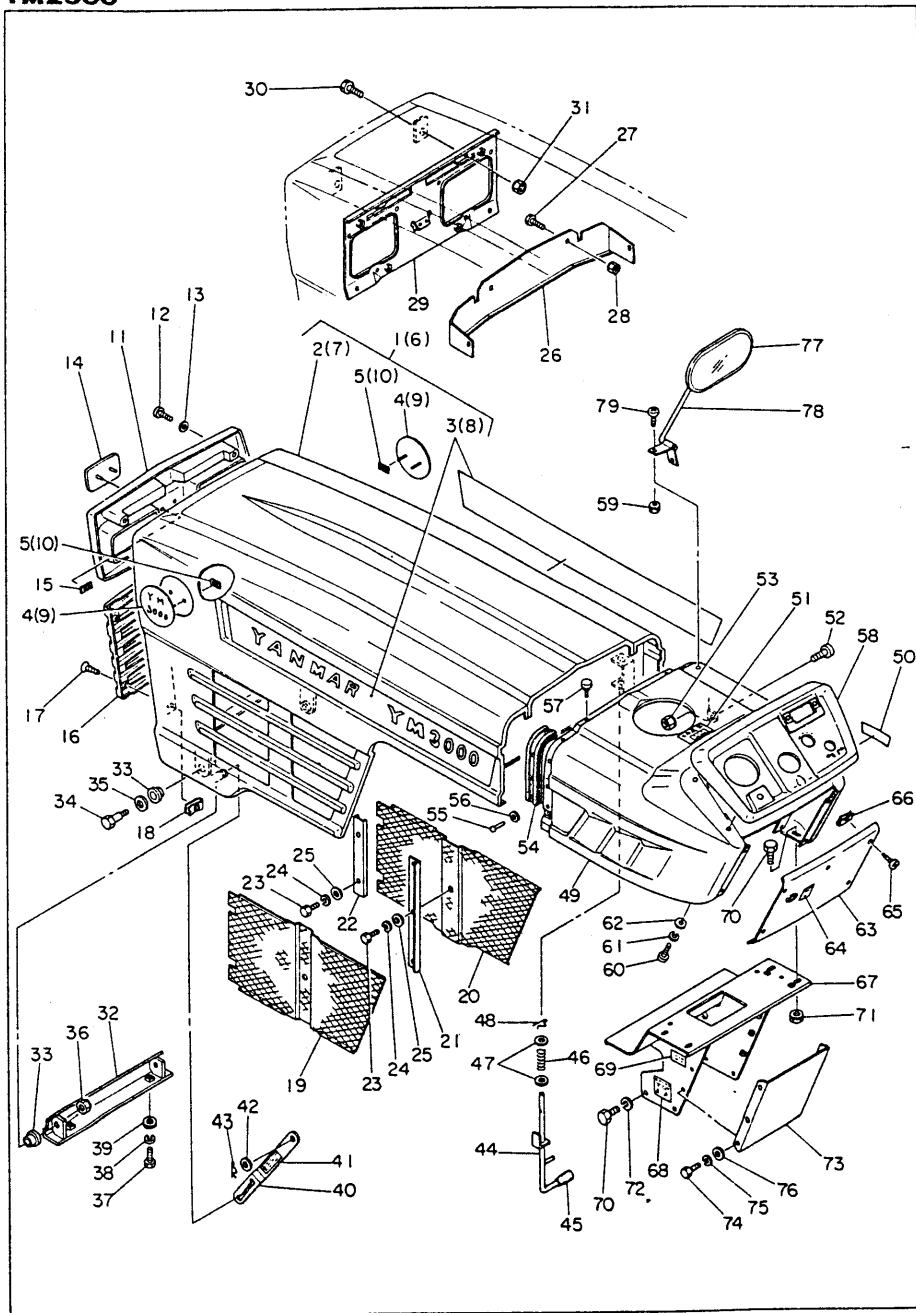

## 21. ボンネット関係

見出番号	部品番号	部 品 名	1台当りの個数		備 考		
			YM3000	YM2500			
21-1	794145-61100	ボンネット プレート付	1		2-5迄	0.2x0.5	1.2x1.2
21-2	194145-61102	ボンネットコンプリート	1				
21-3	194145-64752	ネームプレート	2				
21-4	194145-64720	サイドマーク	2				
21-5	194200-65610	平ナット 5	4				
21-6	794134-61100	ボンネット プレート付		1	7-10迄	0.2x0.5	1.2x1.2
21-7	194134-61102	ボンネットコンプリート		1			
21-8	194134-64752	ネームプレート		2			
21-9	194134-64720	サイドマーク		2			
21-10	194200-65610	平ナット 5		4			
21-11	194145-61252	フロントアッパーグリル	1	1			
21-12	26557-050202	ナベ小ネジ 5x20	4	4			
21-13	23418-050000	ナイロンパッキン 5	4	4			
21-14	194200-65601	フロントエンブレム	1	1			
21-15	194200-65610	平ナット 5	2	2			
21-16	194145-61370	フロントローアグリル	1	1			
21-17	194145-61680	サラッピンネジ 5x16	4	4			
21-18	194145-61650	スピードナット 5	4	4			
21-19	194145-61192	ネット L	1	1			
21-20	194145-61352	ネット R	1	1			
21-21	194145-61212	ネットホルダー C	2	2			
21-22	194145-61242	ネットホルダー B	2	2			
21-23	26117-060122	ボルト 6x12	12	12			
21-24	22217-060000	バネ座金 6	12	12			
21-25	22137-060000	座金 6	12	12			
21-26	194145-61162	エアーカットプレート F	1	1			
21-27	26117-060122	ボルト 6x12	2	2			
21-28	194990-22040	ケブス (スバック) 6	2	2	ナット+バネ座金		
21-29	194145-61282	ラジブラケット	1	1			
21-30	26117-060122	ボルト 6x12	4	4			
21-31	194990-22040	ケブス (スバック) 6	4	4	ナット+バネ座金		
21-32	194145-61322	ボンネットヒンジ	1	1			
21-33	194155-61250	ボンネットヒンジブッシュ	4	4			
21-34	194155-61240	ボンネットヒンジボルト	2	2			
21-35	22137-160000	座金 16	2	2			
21-36	26347-120002	Uナット 12	2	2			
21-37	26117-100252	ボルト 10x25	2	2			
21-38	22217-100000	バネ座金 10	2	2			
21-39	22137-100000	座金 10	2	2			
21-40	194145-61330	ボンネットストッパー	1	1			
21-41	194145-65580	ボンネット銘板	1	1			
21-42	22137-100000	座金 10	1	1			
21-43	22360-100000	スナップピン 10	1	1			
21-44	194145-61821	ボンネットロックレバー	2	2			
21-45	194150-01190	アクセルレバーノブ	2	2			
21-46	194151-61831	ロックスプリング	2	2			
21-47	22137-100000	座金 10	4	4			
21-48	22360-100000	スナップピン 10	2	2			
21-49	194145-61501	グッシュボードコンプリート	1	1			
21-50	194130-65430	アクセルレバー銘板	1	1			

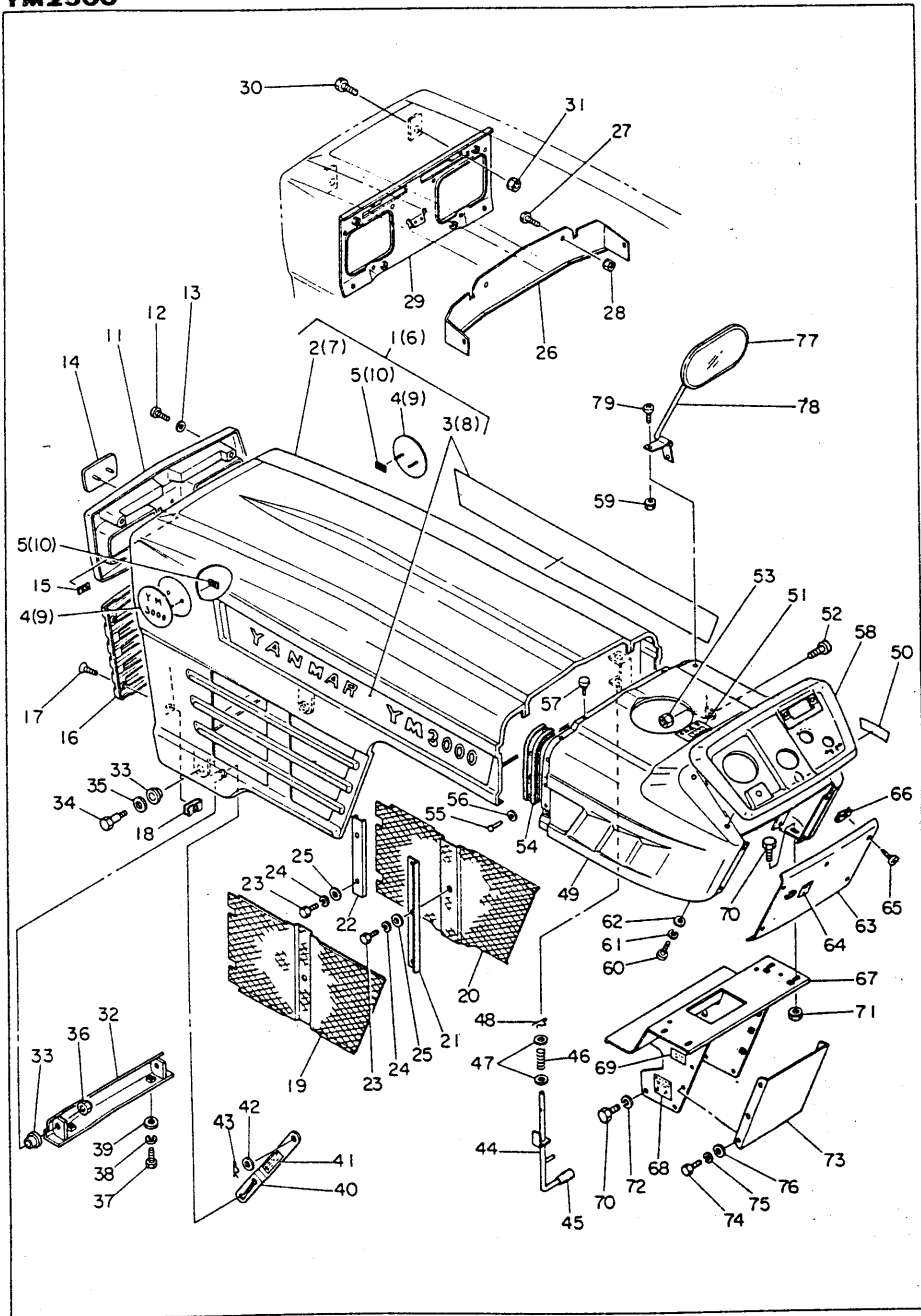

## 21. ボンネット関係

[illegible]

## 22. フェンダ・ステップ・シート関係

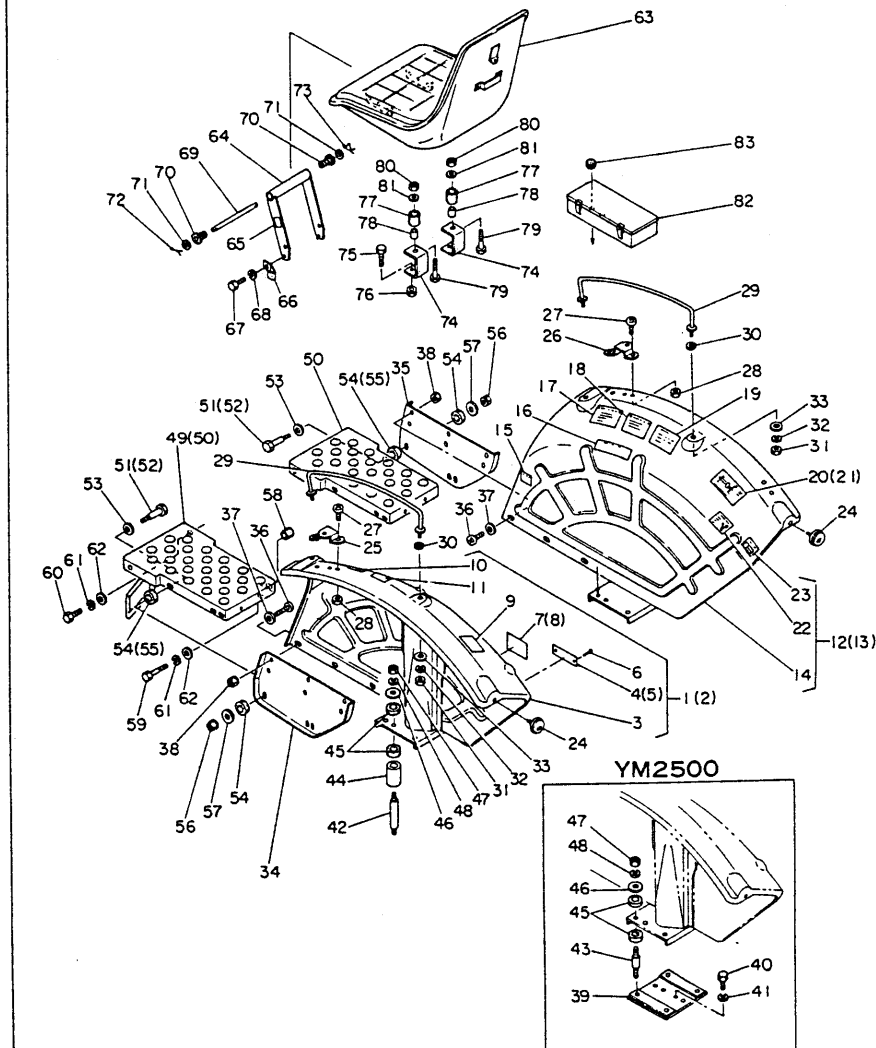

## 22. フェンダ・ステップ・シート関係

見出番号	部品番号	部 品 名	1台当りの個数		備 考		
			YM3000	YM2500			
22-1	794145-62110	フェンダ L プレート付	1		3に4・6・7・9~11付		
22-2	794134-62110	フェンダ L プレート付		1	3に5・6・8~11付		
22-3	194145-62111	フェンダ L	1	1			
22-4	194145-65530	型式認定標	1				
22-5	194134-65530	型式認定標		1			
22-6	194080-64780	丸頭ブラインドリベット No329	2	2			
22-7	194145-65540	機体銘板	1				
22-8	194134-65540	機体銘板		1			
22-9	194130-65680	バッテリー取扱注意銘板	1	1			
22-10	194130-65611	P.T.O.変速指示銘板	1	1			
22-11	194145-65641	作業銘板	1	1			
22-12	794145-62120	フェンダ R プレート付	1		14に15~20・22・23付		
22-13	794134-62120	フェンダ R プレート付		1	14に15~19・21・22付		
22-14	194145-62121	フェンダ R	1	1			
22-15	194130-65440	デフロク銘板	1	1			
22-16	194740-73450	油圧リフト指示銘板	1	1			
22-17	194145-65350	エンジン始動銘板	1	1			
22-18	194145-65571	安全注意銘板	1	1			
22-19	194145-65690	外部取出し銘板	1	1			
22-20	194145-65561	給油指示銘板	1				
22-21	194134-65561	給油指示銘板		1			
22-22	194145-65621	メカロック操作銘板	1	1			
22-23	194145-65611	3P指示銘板	1				
22-24	194740-76200	レフレクター	2	2			
22-25	194145-62220	フラッシュランプステー L	1	1			
22-26	194145-62230	フラッシュランプステー R	1	1			
22-27	26587-080122	+バインド小ネジ 8×12	4	4			
22-28	194990-22140	ケブス (コニカル) 8	4	4	ナット+座金		
22-29	194145-62410	アシストバー	2	2			
22-30	194145-62420	アシストバークッション	4	4			
22-31	26717-120002	ナット 12	4	4			
22-32	22217-120000	バネ座金 12	4	4			
22-33	22137-120000	座金 12	4	4			
22-34	194145-62130	サブフェンダ L	1	1			
22-35	194145-62140	サブフェンダ R	1	1			
22-36	26587-080122	+バインド小ネジ 8×12	6	6			
22-37	22137-080000	座金 8	6	6			
22-38	194990-22140	ケブス (コニカル) 8	6	6	ナット+座金		
22-39	194134-62211	フェンダ取付ブラケット	2				
22-40	26116-120252	ボルト 12×25		4			
22-41	22217-120000	バネ座金 12		4			
22-42	194145-62270	段付ボルト B	8				
22-43	194134-62270	段付ボルト B		8			
22-44	194145-62250	カラー	8				
22-45	194145-62260	防振ゴム	16	16			
22-46	194130-62180	座金	8	8			
22-47	26717-120002	ナット 12	8	8			
22-48	22217-120000	バネ座金 12	8	8			
22-49	194145-62510	ステップ L	1				
22-50	194145-62520	ステップ R	1	2			



## 23. スリーポイントヒッチ関係

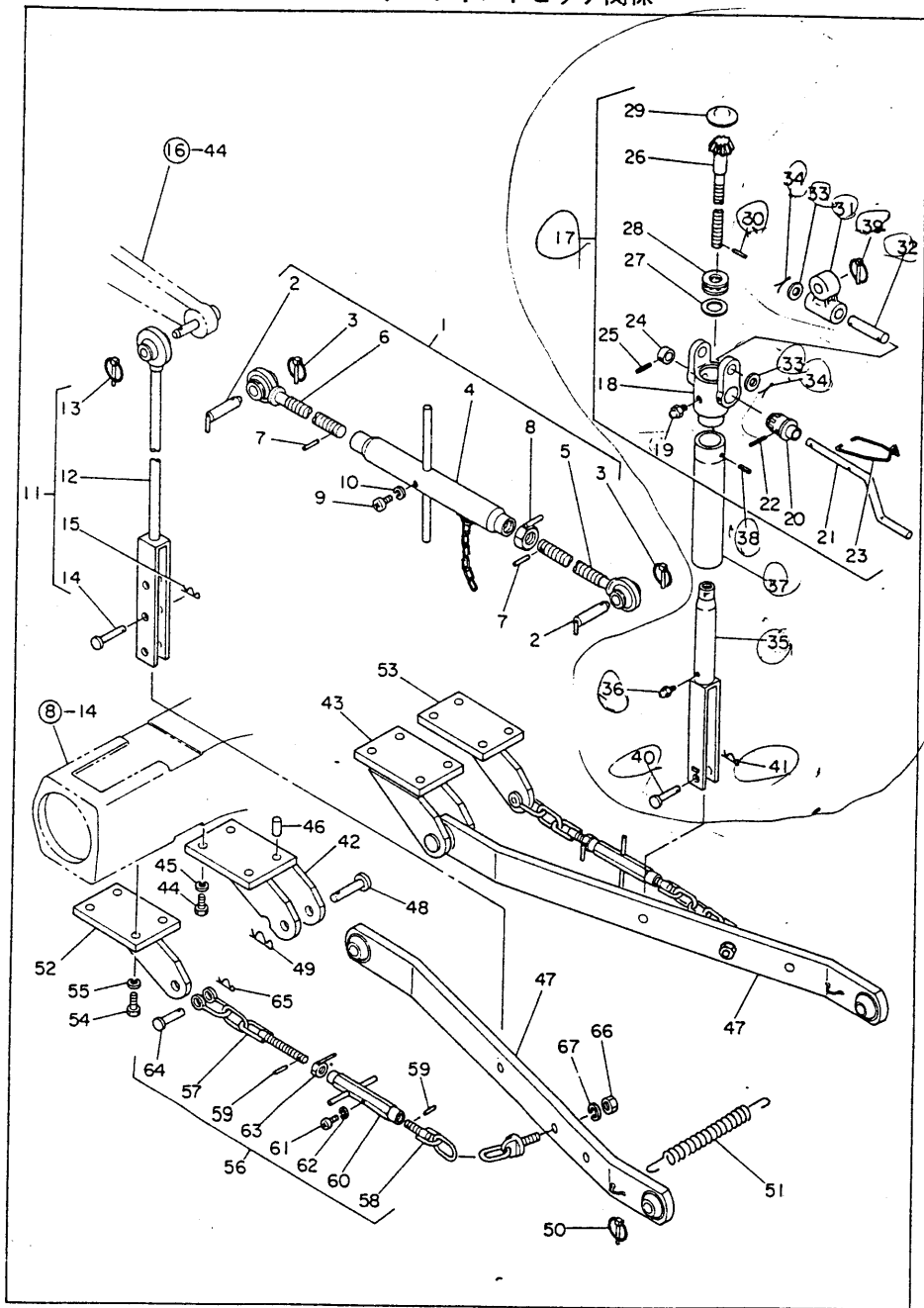

## 23. スリーポイントヒッチ関係

見出番号	部品番号	部 品 名	1台当りの 個 数	備 考		
23-1	794145-71500	トップリンク仕組	1	2~10迄		
23-2	194130-71230	トップリンクピン	2			
23-3	794130-71410	ボールソケットピンコンプリート	2			
23-4	194145-71500	ターンバックルコンプリート	1			
23-5	194145-71600	トップリンクネジRコンプリート	1	7付		
23-6	194145-71700	トップリンクネジLコンプリート	1	7付		
23-7	194145-71540	ネジstopper A	2	「単品販売不可」		
23-8	194145-71750	トップリンクロックナット	1			
23-9	26557-060102	ナベ小ネジ 6×10	1			
23-10	22217-060000	バネ座金 6	1			
23-11	794145-72500	リフトリンクL仕組	1	12~15迄		
23-12	194145-72500	リフトリンクLコンプリート	1			
23-13	794130-71410	ボールソケットピンコンプリート	1			
23-14	194145-72550	リフトヨークピン	1			
23-15	22360-160000	スナップピン 16	1			
23-16	794145-72600	リフトリンクR仕組	1	17, 30~41迄		
23-17	194145-72600	アジャストギヤコンプリート	1	18~29迄		
23-18	194145-72610	アジャストハウジング	1			
23-19	194151-11480	グリスニップル	1			
23-20	194145-72620	アジャストビニオン	1			
23-21	194145-72630	レベルハンドル	1			
23-22	22351-060020	ロールピン 6×20	1			
23-23	194145-72710	レベルハンドルstopper	1			
23-24	194145-72640	レベルハンドルカラー	1			
23-25	22351-060025	ロールピン 6×25	1			
23-26	194145-72671	アジャストギヤ	1			
23-27	194145-72680	シム	—	標準3枚		
23-28	194145-72690	スラストベアリング	1			
23-29	27231-450000	サラ形プラグ 45	1			
23-30	194145-72830	ネジstopper B	1			
23-31	194145-72750	リフトアームクロスジョイント	1			
23-32	194145-72760	クロスジョイントピン	1			
23-33	22137-160000	座金 16	2			
23-34	22411-400250	割ピン 4×25	2			
23-35	194145-72801	リフトリンクヨークRコンプリート	1	36付		
23-36	194151-11480	グリスニップル	1			
23-37	194145-72841	ダストカバー	1			
23-38	22351-050010	ロールピン 5×10	1			
23-39	794130-71410	ボールソケットピンコンプリート	1			
23-40	194145-72550	リフトヨークピン	1			
23-41	22360-160000	スナップピン 16	1			
23-42	194145-73110	ローリングブラケット L	1			
23-43	194145-73120	ローリングブラケット R	1			
23-44	26116-120322	ボルト 12×32	6			
23-45	22217-120000	バネ座金 12	6			
23-46	22312-120250	平行ピン 12×25	2			
23-47	194145-73500	ローリングコンプリート	2			
23-48	194130-73180	ローリングピン	2			
23-49	22360-200000	スナップピン 20	2			
23-50	794130-71410	ボールソケットピンコンプリート	2			



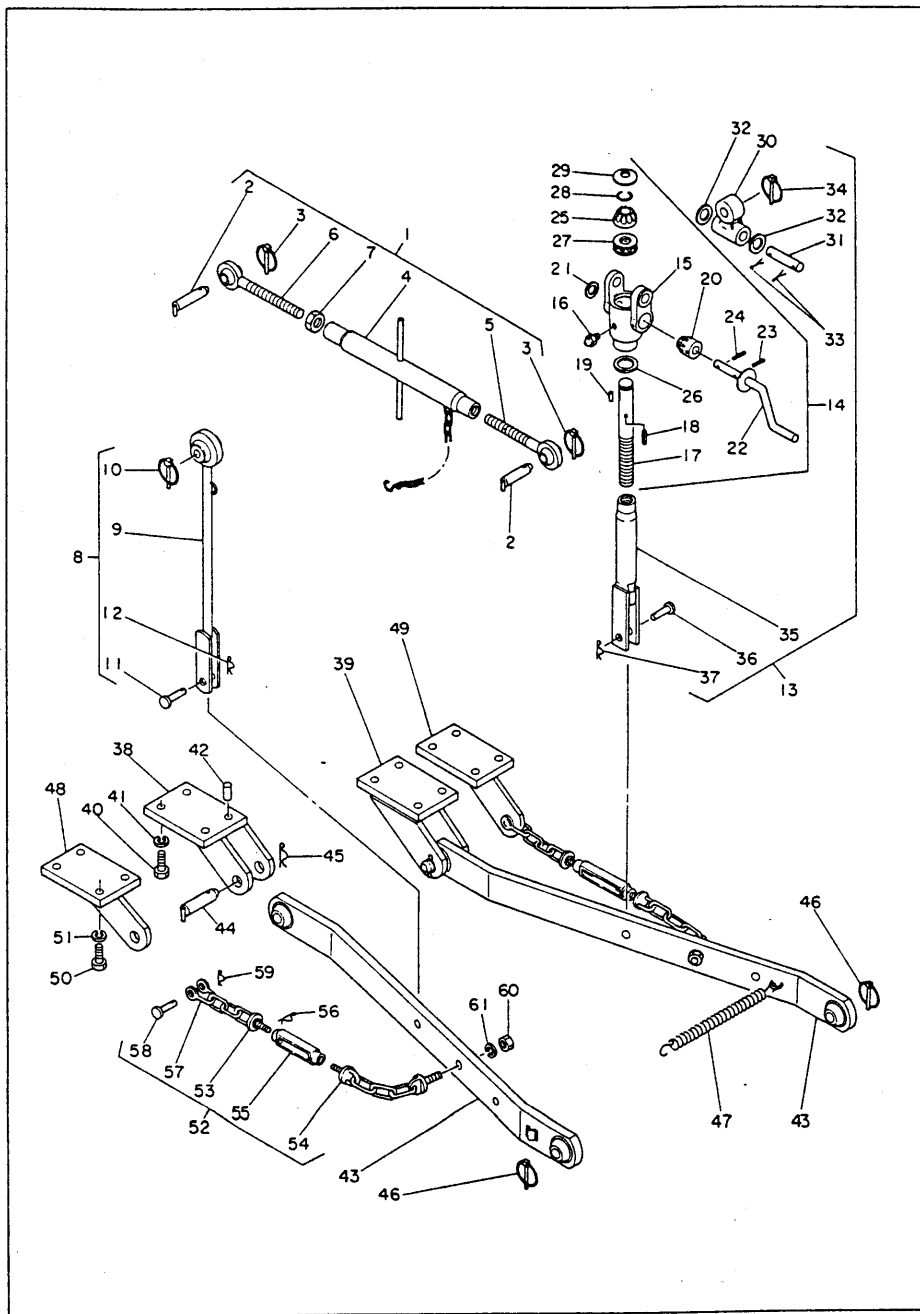

見出番号	部品番号	部 品 名	1台当りの 個 数	備 考		
24-1	794134-71100	トップリンク仕組	1	2~7迄		
24-2	194130-71230	トップリンクピン	2			
24-3	794130-71410	ボールソケットピンコンプリート	2			
24-4	194145-71101	ターンバックルコンプリート	1			
24-5	794130-71260	トップリンクアイボルトL ボール付	1			
24-6	794130-71360	トップリンクアイボルトR ボール付	1			
24-7	194130-71140	止ナット 24	1			
24-8	794134-72100	リフトリンクL仕組	1	9~12迄		
24-9	194134-72101	リフトリンクLコンプリート	1			
24-10	794130-71410	ボールソケットピンコンプリート	1			
24-11	194130-72460	リフトヨークピン	1			
24-12	22370-140000	スナップピン 14	1			
24-13	794130-72200	リフトリンクR仕組	1	14と30~37迄		
24-14	794130-72100	レベルアジャストギヤコンプリート	1	15~29迄		
24-15	194130-72110	レベルアジャストハウジング	1			
24-16	24761-020000	グリスニップル A-P T $\frac{1}{8}$	1			
24-17	194130-72120	レベルアジャストスクリュー	1			
24-18	22352-040028	ロールピン 4×28	1			
24-19	194130-72140	フェザーキー 4×7	1			
24-20	194130-72150	アジャストビニオン	1			
24-21	194130-72180	座金 12	1			
24-22	194130-72190	レベルハンドル	1			
24-23	22352-040025	ロールピン 4×25	1			
24-24	22352-040020	ロールピン 4×20	1			
24-25	194130-72160	アジャストギヤ	1			
24-26	194130-72440	座金 19	1			
24-27	194080-08240	スラストベアリング 20×35×10	1			
24-28	194130-72130	スナップリング 18	1			
24-29	27231-450000	サラ形ブラグ 45	1			
24-30	194130-72420	リフトアームクロスジョイント	1			
24-31	194130-72430	クロスジョイントピン	1			
24-32	194130-72440	座金 19	2			
24-33	22411-250280	割ピン 2.5×28	2			
24-34	794130-71410	ボールソケットピンコンプリート	1			
24-35	194130-72450	リフトリンクヨーク	1			
24-36	194130-72460	リフトヨークピン	1			
24-37	22370-140000	スナップピン 14	1			
24-38	194130-73190	ロアリンクブラケット 左	1			
24-39	194130-73390	ロアリンクブラケット 右	1			
24-40	26116-120322	ボルト 12×32	6			
24-41	22217-120000	バネ座金 12	6			
24-42	22312-120250	平行ピン 12×25	2			
24-43	194134-73411	ロアリンク ボール付	2			
24-44	194130-73180	ロアリンクピン	2			
24-45	22360-200000	スナップピン 20	2			
24-46	794130-71410	ボールソケットピンコンプリート	2			
24-47	194145-73150	ロアリンクロックスプリング	1			
24-48	194130-74791	チェックチェーンブラケット 左	1			
24-49	194130-74891	チェックチェーンブラケット 右	1			
24-50	26116-120322	ボルト 12×32	8			







## 27. 特別仕様品関係

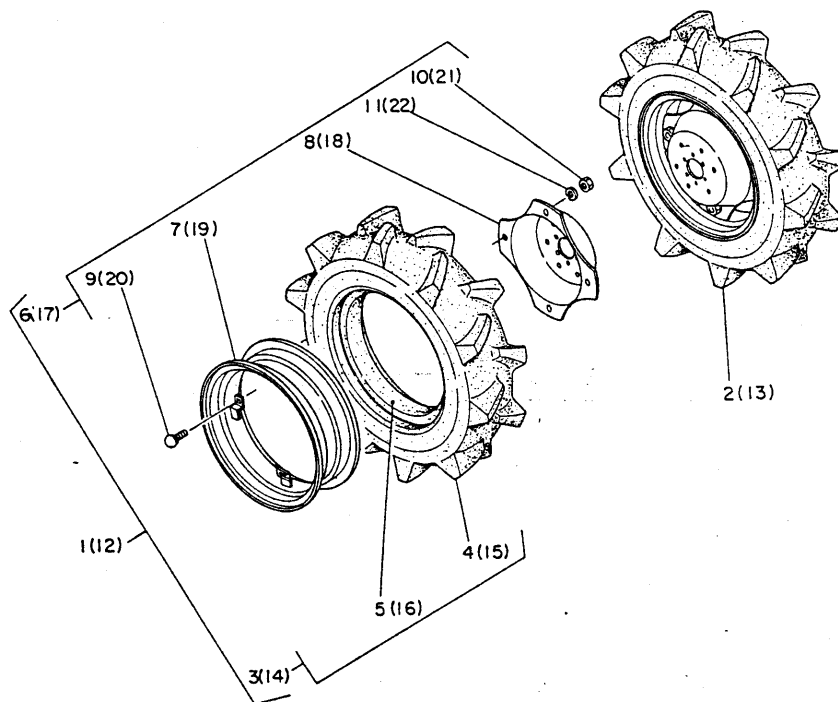

## 27. 特別仕様品関係

[illegible]

# ヤンマー ディーゼル トラクタ

ロータリ部

**RC1500A**  
**RC1500B**

部 分 品 表



ヤンマー農機株式会社

## 1. ドライブシャフト関係

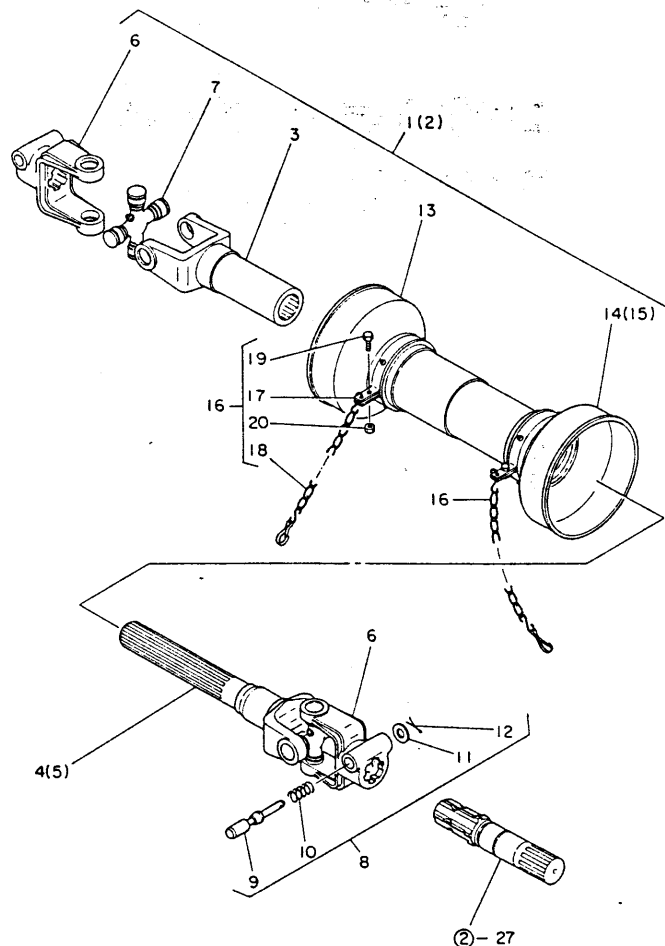

## 1. ドライブシャフト関係

[illegible]

## 2. ギヤケース関係

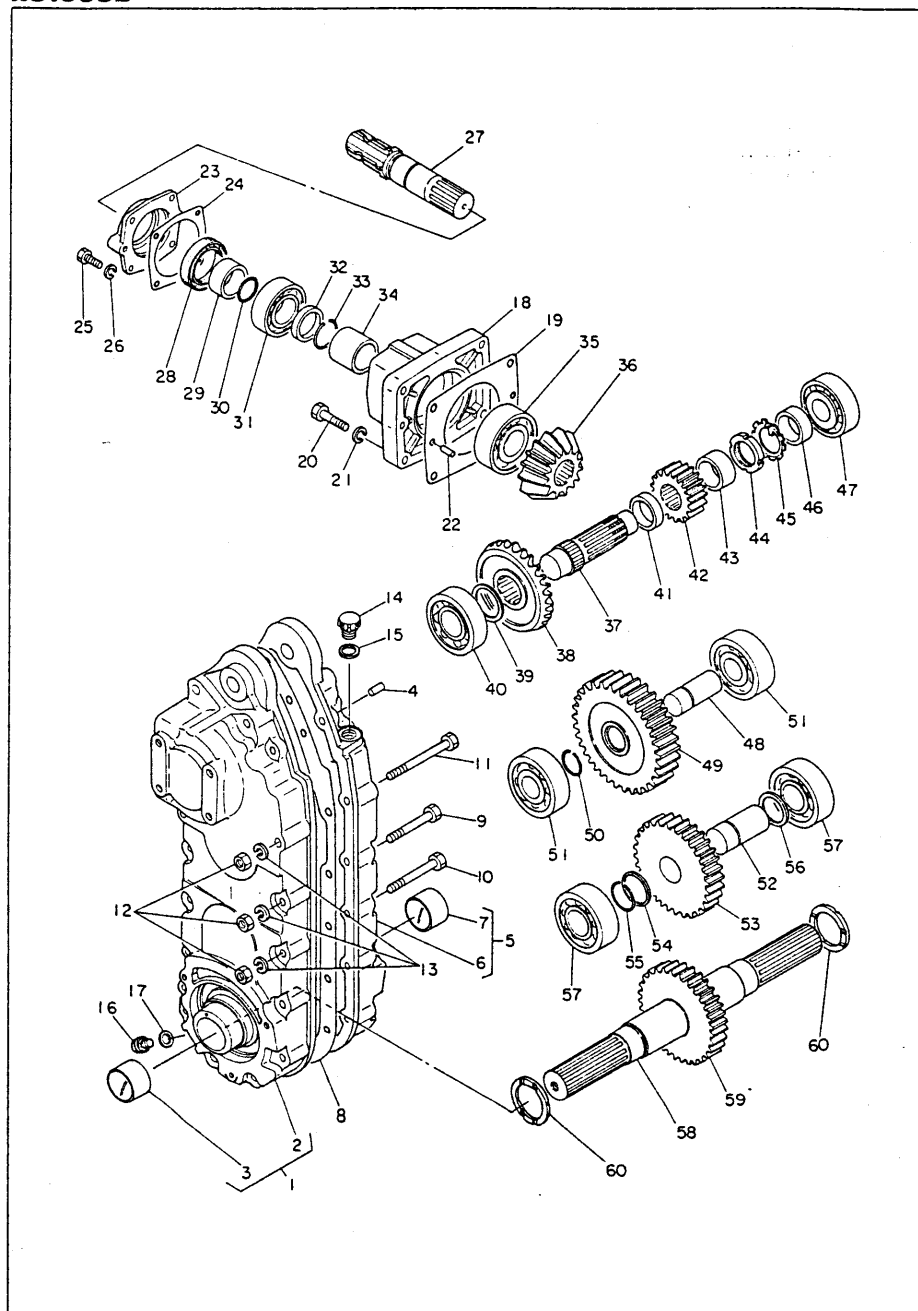

## 2. ギヤケース関係

見出番号	部品番号	部 品 名	1台当りの個数		備 考		
			RC1500A	RC1500B			
2-1	195126-13100	ギヤケースLコンプリート	1	1	2-4迄		
2-2	195126-13110	ギヤケース L	1	1	195126-13111		
2-3	195125-13190	巻ブッシュ	1	1			
2-4	22312-100180	平行ピン 10×18	1	1			
2-5	195125-13200	ギヤケースRコンプリート	1	1	6-7迄 195126-13201		
2-6	195125-13120	ギヤケース R	1	1	195126-13120		
2-7	195125-13190	巻ブッシュ	1	1			
2-8	195125-13130	ギヤケースパッキン	1	1			
2-9	26116-100652	ボルト 10×65	8	8	→ 195125-13160, 11-2504		
2-10	26116-100752	ボルト 10×75	4	4			
2-11	26116-100952	ボルト 10×95	2	2			
2-12	26717-100002	ナット 10	14	14			
2-13	22217-100000	バネ座金 10	14	14			
2-14	195081-12120	注油栓	1	1	→ 195125-10320 付組		
2-15	195100-12351	ガスケット	1	1			
2-16	195100-13260	排油栓	1	1			
2-17	195110-13270	排油栓パッキン	1	1			
2-18	195126-13140	ピニオンケース C	1	1			
2-19	195125-13160	ピニオンケースパッキン	1	1			
2-20	26116-100402	ボルト 10×40	4	4			
2-21	22217-100000	バネ座金 10	4	4			
2-22	22312-080160	平行ピン 8×16	2	2			
2-23	195125-13170	オイルシールリテーナ	1	1			
2-24	195125-13180	オイルシールリテーナパッキン	1	1			
2-25	26117-080202	ボルト 8×20	4	4			
2-26	22217-080000	バネ座金 8	4	4			
2-27	195126-13210	ピニオンシャフト C	1	1			
2-28	195084-12430	オイルシール	1	1			
2-29	195084-12420	シール受 35	1	1			
2-30	24321-000300	Oリング G30	1	1			
2-31	24101-062074	ボールベアリング 6207	1	1			
2-32	195125-13230	カラー 35×45×5	1	1			
2-33	195100-13760	サークリップ 35	1	1			
2-34	195126-13340	カラー 35×45×33	1	1			
2-35	24101-063074	ボールベアリング 6307	1	1			
2-36	195084-12440	ベベルピニオン	1	1			
2-37	195126-13220	ドリブンギヤシャフト C	1	1			
2-38	195084-12520	ドリブンギヤ	1	1			
2-39	195125-13440	スパーサ 36×46.5×0.29	1	1			
2-40	24141-303070	円錐コロベアリング 30307	1	1			
2-41	195126-13240	カラー 35×45×7.75	1	1			
2-42	195085-13410	ロータピニオン	1	1			
2-43	195126-13430	カラー 35×45×13.5	1	1			
2-44	24211-035002	コロガリ軸受用ナット 35	1	1			
2-45	24231-035000	コロガリ軸受用舌付座金 35	1	1			
2-46	195120-13240	カラー 35×42×10	1	1			
2-47	24141-303060	円錐コロベアリング 30306	1	1			
2-48	195081-13510	アイドルシャフト	1	1			
2-49	195126-13260	アイドルギヤ C	1	1			
2-50	194740-01500	軸用サークリップ 30	1	1			

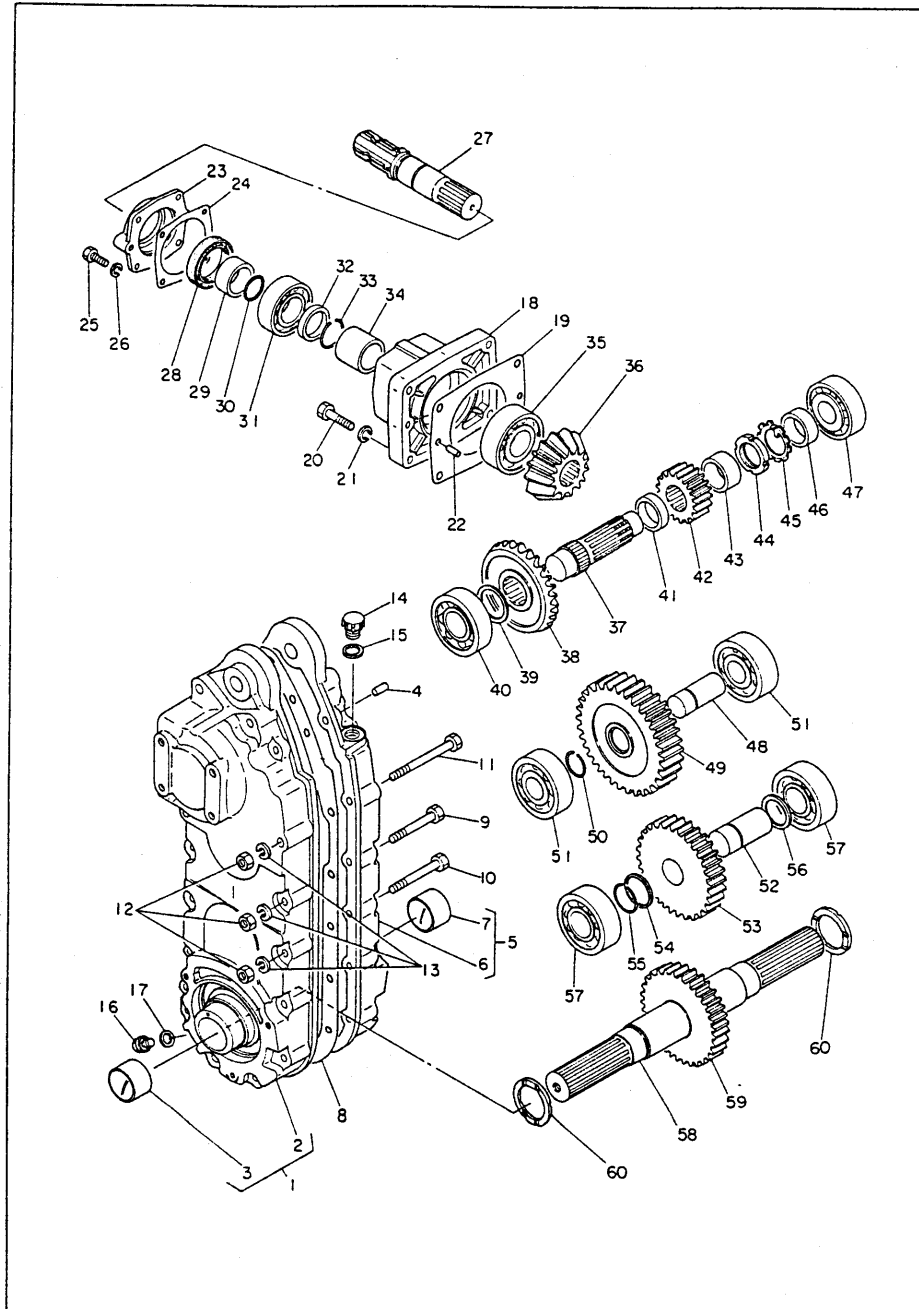
[illegible]



#### 4. アッパーアーム・フロントビーム関係

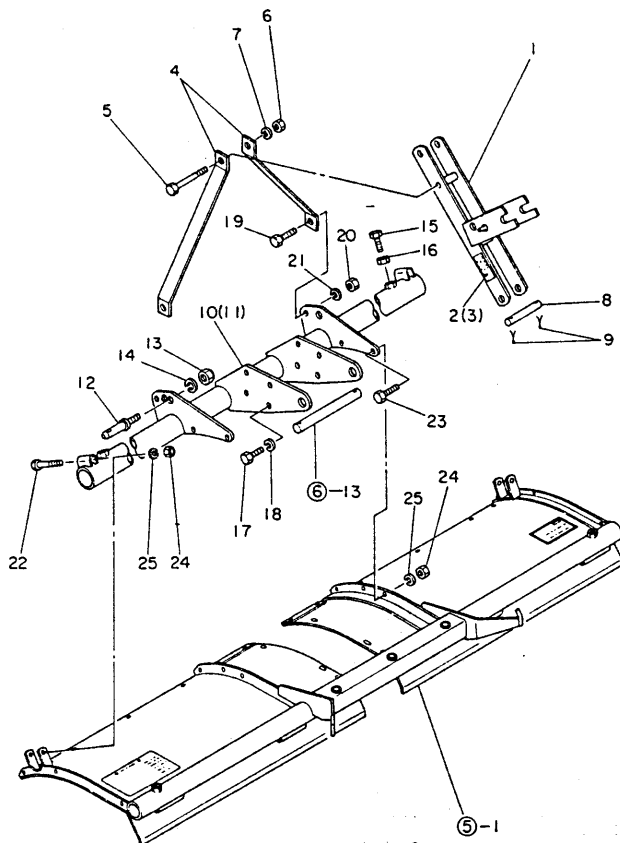

#### 4. アッパーアーム・フロントビーム関係

[illegible]



## 5. ロータリカバー関係

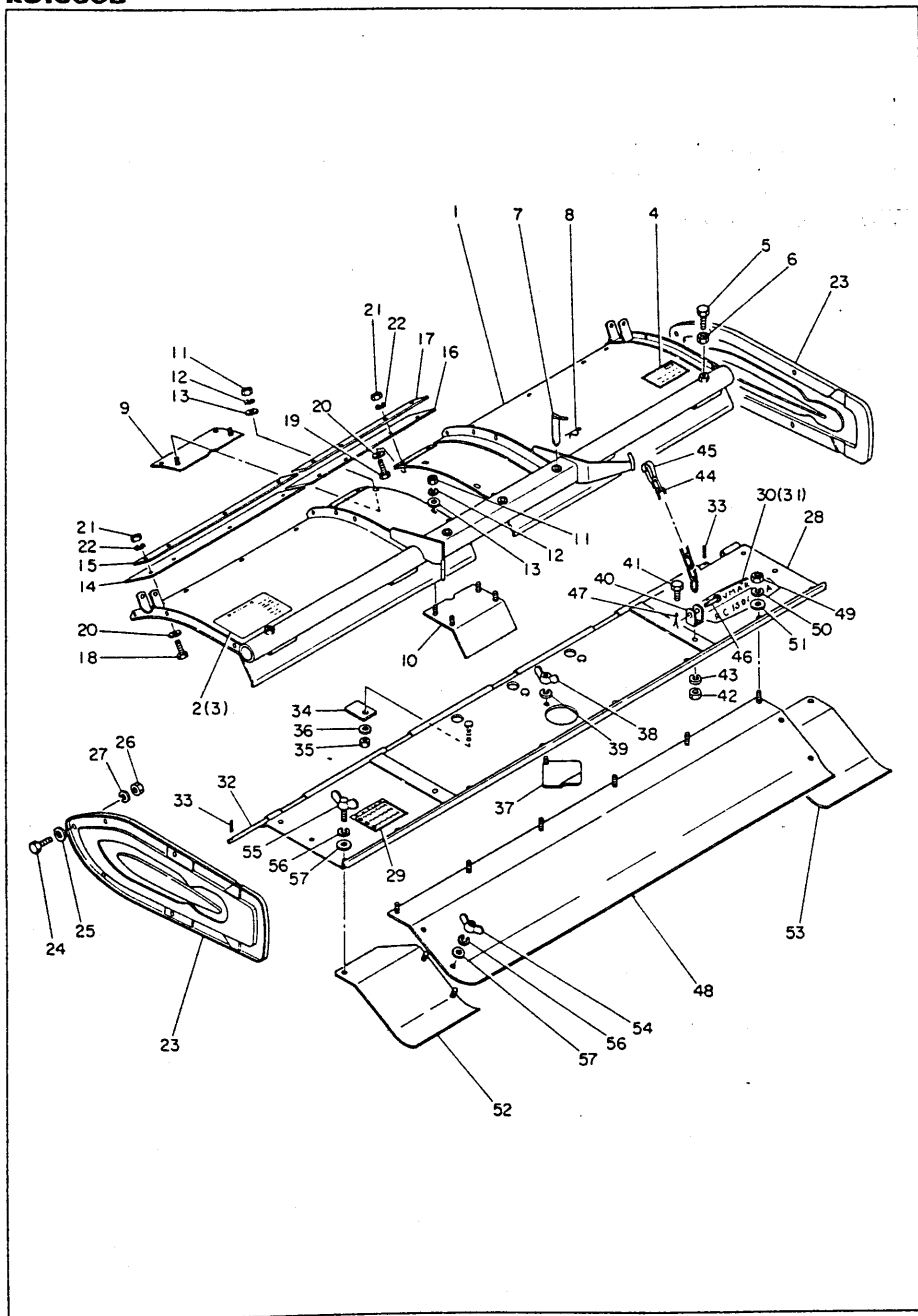

## 5. ロータリカバー関係

見出番号	部品番号	部 品 名	1台当りの個数		備 考		
			RC1500A	RC1500B			
5-1	195127-15400	ロータリカバーコンプリート	1	1			
5-2	195127-10610	ロータリ取扱銘板	1				
5-3	195200-10610	ロータリ取扱銘板		1			
5-4	195120-10310	給油指示銘板	1	1			
5-5	194990-01650	セットボルト 12×40.5	2	2			
5-6	26757-120002	止ナット 12	2	2			
5-7	195020-15512	ヒッチピン 16×110	2	2			
5-8	22360-160000	スナップピン 16	2	2			
5-9	195127-15540	フロントセンターカバー	1	1			
5-10	195127-15510	リヤセンターカバー	1	1			
5-11	26717-080002	ナット 8	6	6			
5-12	22217-080000	バネ座金 8	6	6			
5-13	22157-080000	座金 8	6	6			
5-14	195127-15520	フロントカバー 外	2	2			
5-15	195127-15530	フロントカバークランプ 外	2	2			
5-16	195120-15550	フロントカバー 内	1	1			
5-17	195120-15560	フロントカバークランプ 内	1	1			
5-18	26117-060182	ボルト 6×18	8	8			
5-19	26117-060252	ボルト 6×25	4	4			
5-20	22127-060000	座金 6	12	12			
5-21	26717-060002	ナット 6	12	12			
5-22	22217-060000	バネ座金 6	12	12			
5-23	195061-15610	ロータリサイドカバー	2	2			
5-24	26117-080162	ボルト 8×16	6	6			
5-25	22117-120000	座金 12	4	4			
5-26	26717-080002	ナット 8	6	6			
5-27	22217-080000	バネ座金 8	6	6			
5-28	195127-15700	リヤカバー 前	1	1			
5-29	195121-10211	ロータリ爪配列銘板	1	1			
5-30	195127-10410	ロータリネーム銘板	1				
5-31	195200-10410	ロータリネーム銘板		1			
5-32	195127-15580	ヒンジロッド	1	1			
5-33	22352-040020	ロールピン 4×20	2	2			
5-34	195127-15790	ピン穴蓋	3	3			
5-35	26717-080002	ナット 8	3	3			
5-36	22157-080000	座金 8	3	3			
5-37	195129-15530	リヤカバー盲蓋	1	1			
5-38	195080-15750	チョウナット 8	1	1			
5-39	22217-080000	バネ座金 8	1	1			
5-40	195088-15870	ハンガーロッドフック	2	2			
5-41	26116-100252	ボルト 10×25	2	2			
5-42	26717-100002	ナット 10	2	2			
5-43	22217-100000	バネ座金 10	2	2			
5-44	195131-15860	ハンガーチェーン	2	2			
5-45	195131-15831	チェンクリップ	2	2			
5-46	195088-15880	頭付ピン	2	2			
5-47	22417-200150	割ピン 2×15	2	2			
5-48	195127-15710	リヤカバー 後	1	1			
5-49	26717-100002	ナット 10	6	6			
5-50	22217-100000	バネ座金 10	6	6			



## 5. ロータリカバー関係

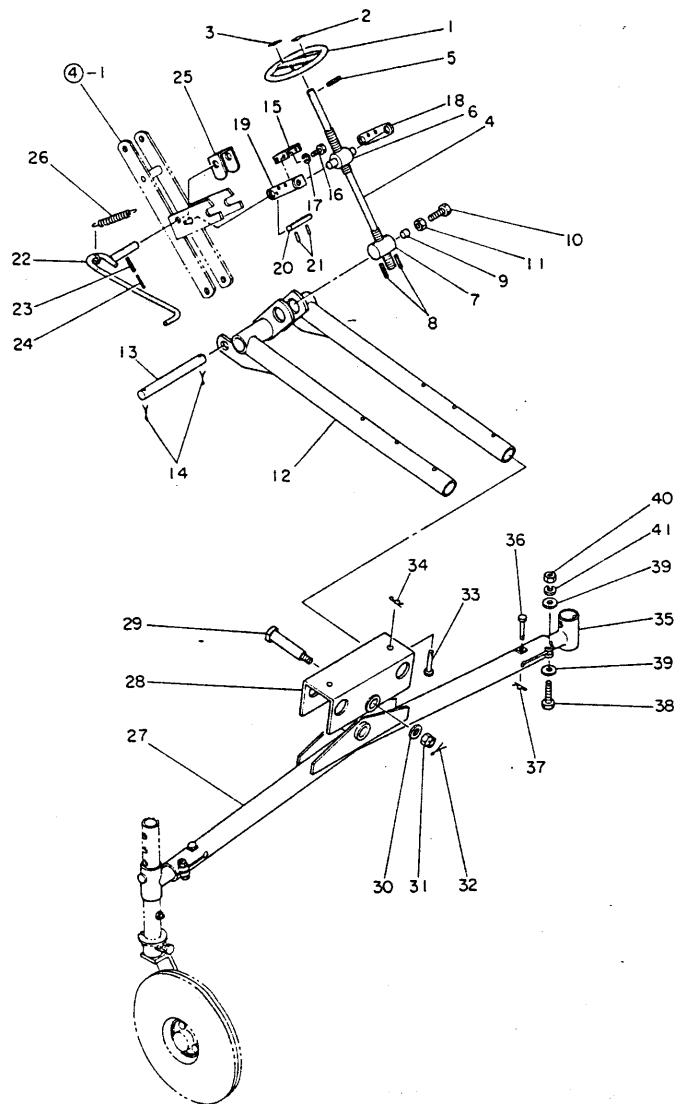

## 6. デブスアジャスト関係

[illegible]





# ヤンマーディーゼルトラクタ

ロータリ部

**RS1600A**

**RS1500B**

部 分 品 表



**ヤンマー農機株式会社**

## 1. ドライブシャフト関係

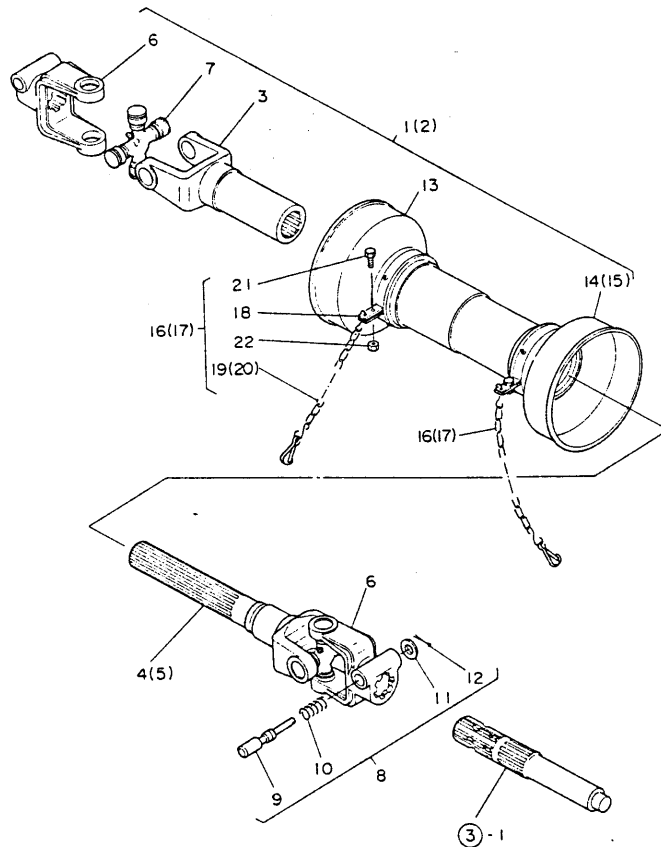

## 1. ドライブシャフト関係

[illegible]

## 2. ギャボックス・ギヤケース関係

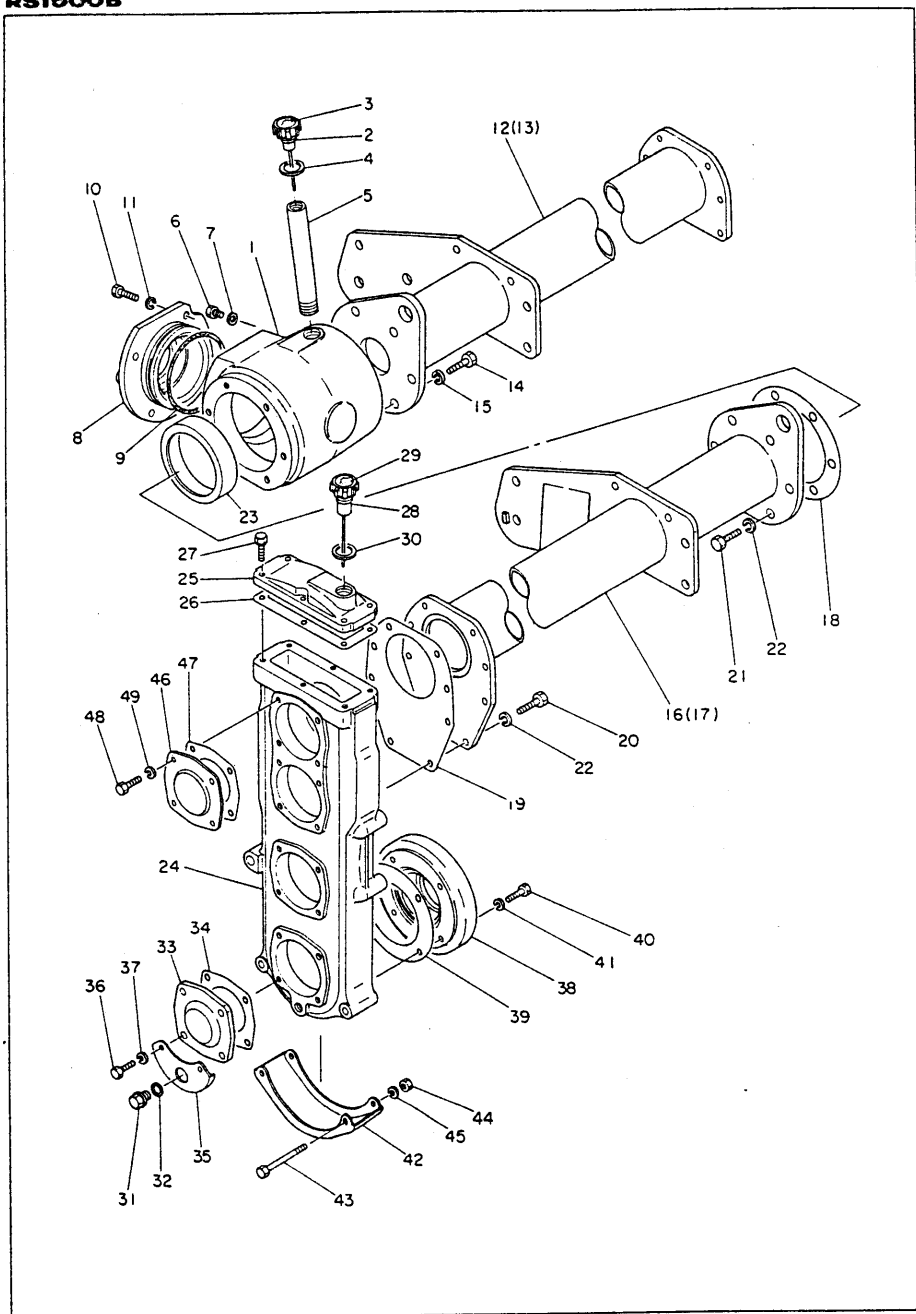

## 2. ギャボックス・ギヤケース関係

見出番号	部品番号	部 品 名	1台当りの個数		備 考		
			RS1600A	RS1500B			
2-1	195084-12110	ギャボックス	1	1			
2-2	195081-12120	注油栓	1	1	→ 195081-12121		
2-3	195131-10320	注油栓銘板	1	1			
2-4	195100-12351	ガスケット	1	1			
2-5	195081-12230	注油管	1	1			
2-6	195100-12360	排油口栓	1	1			
2-7	195100-12370	排油口栓パッキン	1	1			
2-8	195084-12210	フロントカバー	1	1			
2-9	24322-000900	Oリング G90	1	1			
2-10	195080-13170	シールボルト 8×20	4	4			
2-11	22212-080000	バネ座金 8	4	4			
2-12	195089-12200	メインビームRコンプリート	1				
2-13	195133-12201	メインビームRコンプリート		1			
2-14	26116-100252	ボルト 10×25	6	6			
2-15	22217-100000	バネ座金 10	6	6			
2-16	195089-12300	メインビームLコンプリート	1				
2-17	195133-12301	メインビームLコンプリート		1			
2-18	195100-12230	ギャボックスLパッキン	1	1			
2-19	195081-12310	メインビームLパッキン	1	1			
2-20	195080-12560	シールボルト 10×28	8	8			
2-21	26116-100282	ボルト 10×28	6	6			
2-22	22217-100000	バネ座金 10	14	14			
2-23	195084-12270	ベアリング受	1	1			
2-24	195081-13111	ロータギヤケース	1	1			
2-25	195081-13121	ヘッドカバー	1	1			
2-26	195081-13130	ヘッドカバーパッキン	1	1			
2-27	195081-13140	セムスボルト 6×16	6	6			
2-28	195081-13220	注油栓 A	1	1			
2-29	195131-10330	注油栓銘板 A	1	1			
2-30	195100-12351	ガスケット	1	1			
2-31	195100-13260	排油口栓	1	1			
2-32	195100-13270	排油口栓パッキン	1	1			
2-33	195081-13180	シャフトカバー A	1	1			
2-34	195081-13190	シャフトカバーAパッキン	1	1			
2-35	195081-13391	ドレンカバー	1	1			
2-36	195080-13380	シールボルト 8×25	4	4			
2-37	22212-080000	バネ座金 8	4	4			
2-38	195081-13353	シャフトカバー B	1	1			
2-39	195080-13360	ロータシャフトカバーパッキン	1	1			
2-40	195080-13380	シールボルト 8×25	4	4			
2-41	22212-080000	バネ座金 8	4	4			
2-42	195081-13170	プロテクター	1	1			
2-43	26116-080702	ボルト 8×70	2	2			
2-44	26717-080002	ナット 8	2	2			
2-45	22212-080000	バネ座金 8	2	2			
2-46	195081-13160	ベアリングカバー	4	4			
2-47	195081-13150	カバーパッキン	4	4			
2-48	195080-13170	シールボルト 8×20	16	16			
2-49	22212-080000	バネ座金 8	16	16			





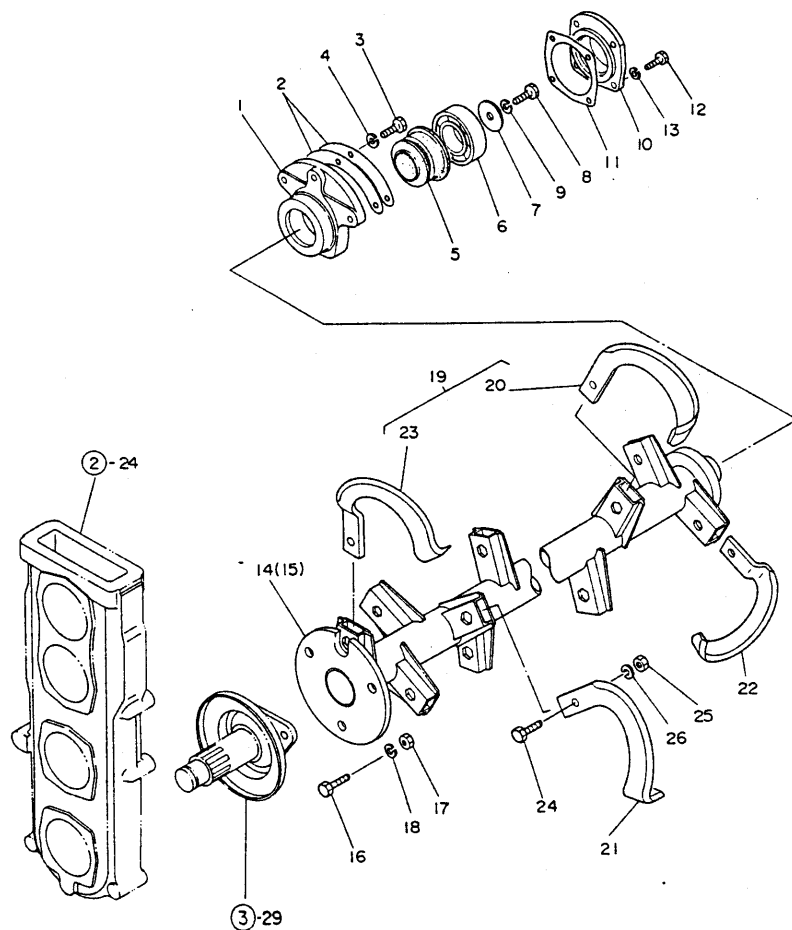

#### 4. ロータシャフト関係

[illegible]

## 5. アップーアーム・リヤヒッチ関係

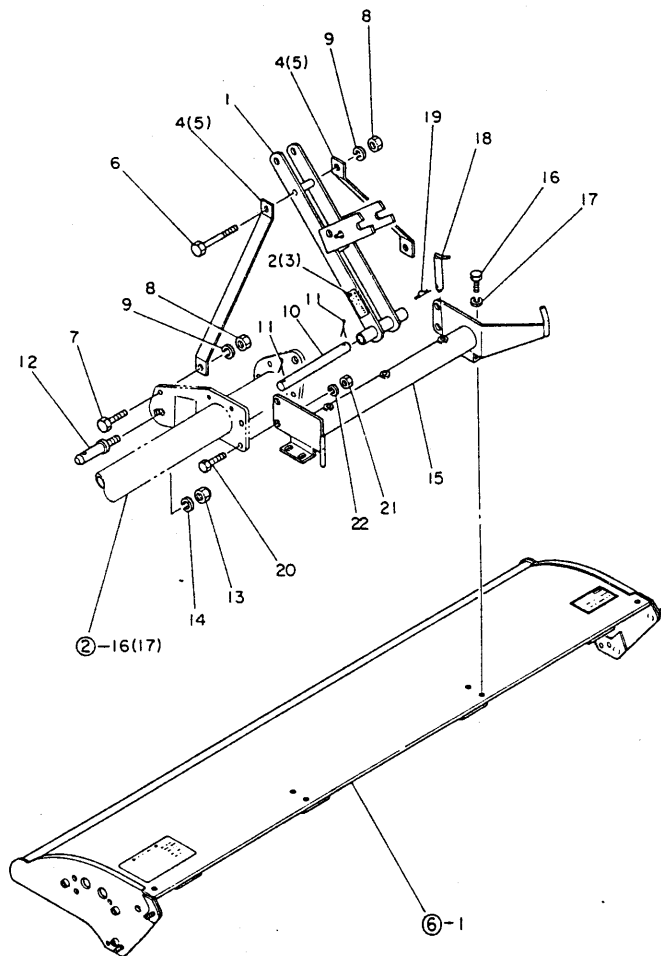
[illegible]

## 6. ロータリカバー関係

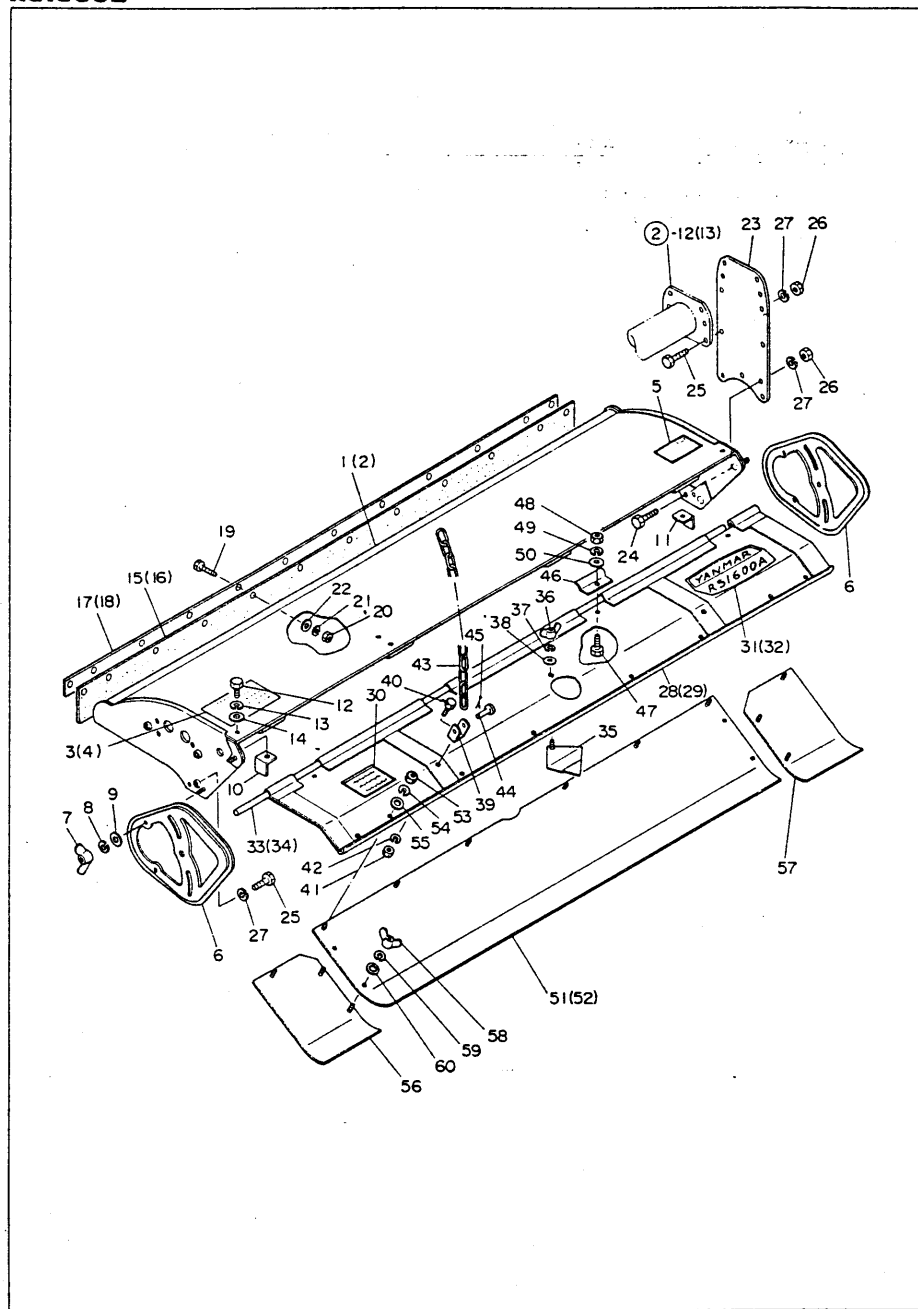

## 6. ロータリカバー関係

見出番号	部品番号	部 品 名	1台当りの個数		備 考		
			RS1600A	RS1500B			
6-1	195089-15200	ロータリカバーコンプリート	1				
6-2	195131-15200	ロータリカバーコンプリート		1			
6-3	195089-10610	ロータリ取扱銘板	1				
6-4	195133-10610	ロータリ取扱銘板		1			
6-5	195080-10310	給油指示銘板	1	1			
6-6	195070-15540	リヤサイドプレート	2	2			
6-7	195081-15530	チョウナット 10	4	4			
6-8	22217-100000	バネ座金 10	4	4			
6-9	22127-100000	座金 10	4	4			
6-10	195131-15280	ヒンジパイプ蓋 L	1	1			
6-11	195131-15290	ヒンジパイプ蓋 R	1	1			
6-12	26116-100182	ボルト 10×18	2	2			
6-13	22217-100000	バネ座金 10	2	2			
6-14	22127-100000	座金 10	2	2			
6-15	195089-15340	フロントカバー	1				
6-16	195131-15340	フロントカバー		1			
6-17	195085-15330	フロントカバークランプ	1				
6-18	195084-15330	フロントカバークランプ		1			
6-19	26117-060252	ボルト 6×25	12	10			
6-20	26717-060002	ナット 6	12	10			
6-21	22217-060000	バネ座金 6	12	10			
6-22	22127-060000	座金 6	12	10			
6-23	195131-15350	ロータリサイドサポータ	1	1			
6-24	26116-100252	ボルト 10×25	3	3			
6-25	26116-100302	ボルト 10×30	9	9			
6-26	26717-100002	ナット 10	9	9			
6-27	22217-100000	バネ座金 10	12	12			
6-28	195089-15412	リヤカバー 前	1				
6-29	195131-15412	リヤカバー 前		1			
6-30	195084-10210	ロータリ爪配列銘板	1	1			
6-31	195089-10410	ネーム貼付銘板	1				
6-32	195133-10410	ネーム貼付銘板		1			
6-33	195089-15310	ヒンジピン	1				
6-34	195131-15310	ヒンジピン		1			
6-35	195131-15450	リヤカバー盲蓋	1	1			
6-36	26637-080002	チョウナット 8	1	1			
6-37	22217-080000	バネ座金 8	1	1			
6-38	22127-080000	座金 8	1	1			
6-39	195088-15870	ハンガーロッドフック	2	2			
6-40	26116-100252	ボルト 10×25	2	2			
6-41	26717-100002	ナット 10	2	2			
6-42	22217-100000	バネ座金 10	2	2			
6-43	195131-15860	ハンガーチェーン	2	2			
6-44	195088-15880	頭付ピン	2	2			
6-45	22417-200150	割ピン 2×15	2	2			
6-46	195131-15460	ヒンジカバー	4	4			
6-47	26117-080162	ボルト 8×16	4	4			
6-48	26717-080002	ナット 8	4	4			
6-49	22217-080000	バネ座金 8	4	4			
6-50	22127-080000	座金 8	4	4			

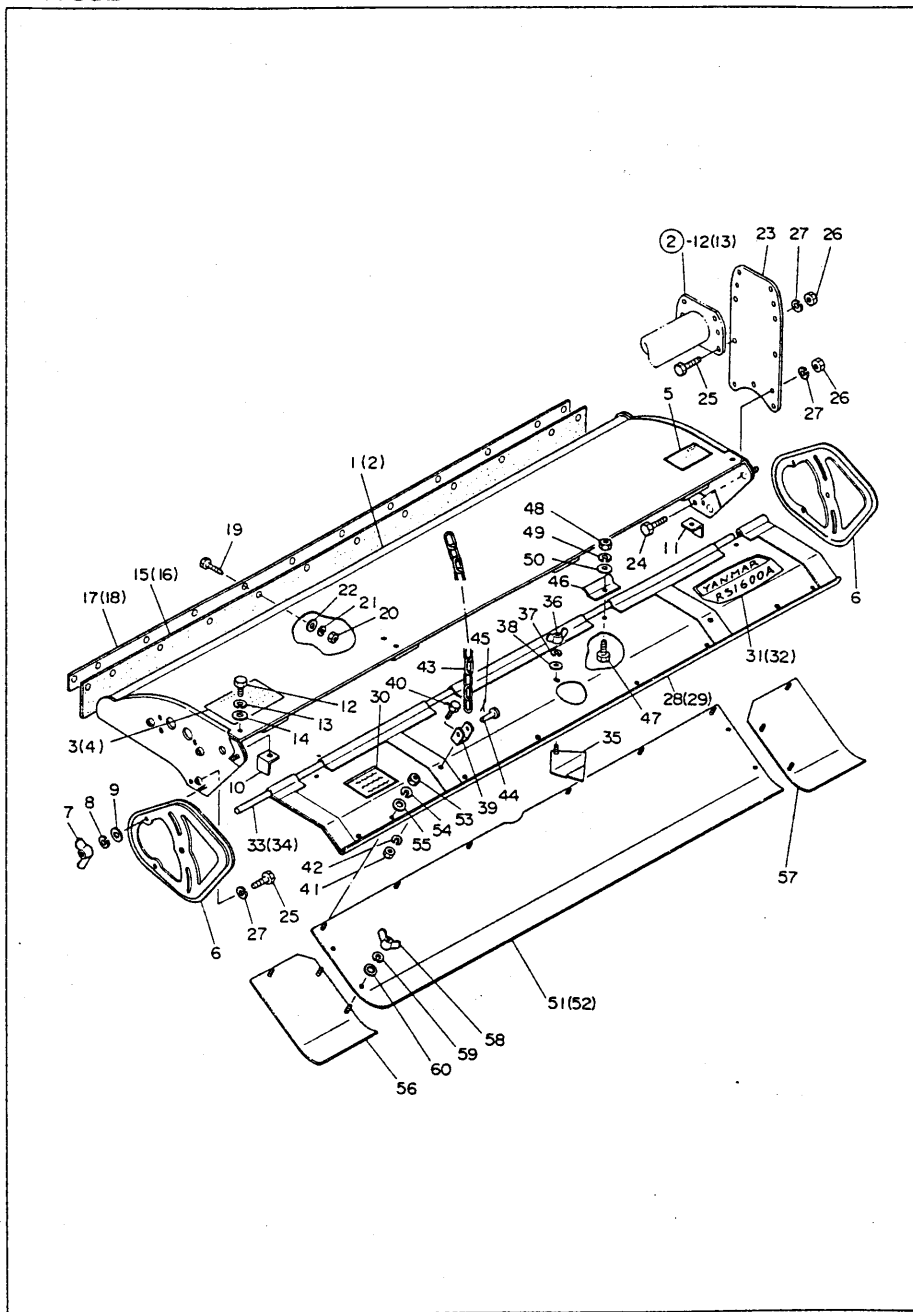
[illegible]



## 8. ゲージホイール関係

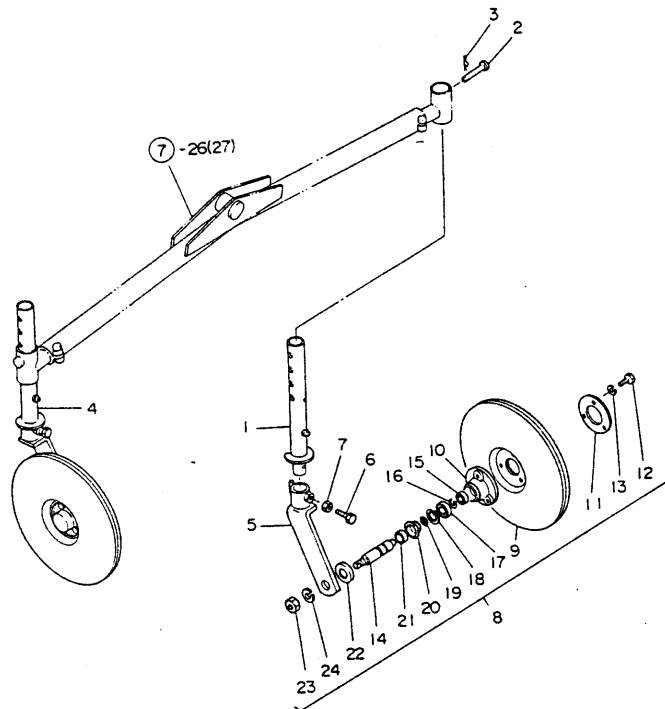

## 8. ゲージホイール関係

**RS1600A**  
**RS1500B**

[illegible]





**ヤンマー ディーゼル トラクタ**

**ロータリ部**

**RS1600FA**

**部 分 品 表**



**ヤンマー農機株式会社**



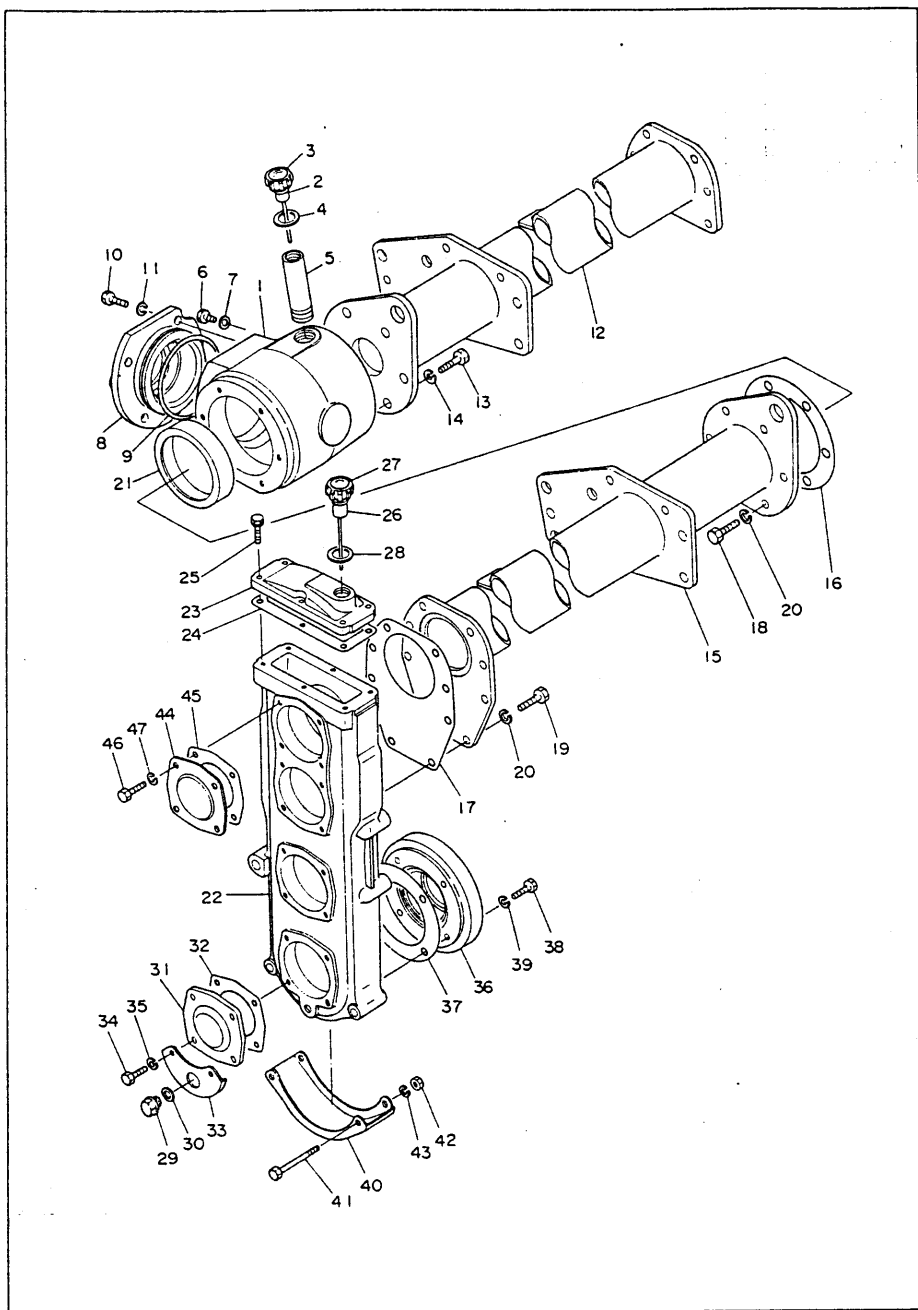

見出番号	部品番号	部 品 名	1台当りの 個 数	備 考		
2-1	195084-12110	ギャボックス	1			
2-2	195081-12120	注油栓	1	→ 195081-12121		
2-3	195131-10320	注油栓銘板	1			
2-4	195100-12351	ガスケット	1			
2-5	195081-12230	注油管	1			
2-6	195100-12360	排油口栓	1			
2-7	195100-12370	排油口栓パッキン	1			
2-8	195084-12210	フロントカバー	1			
2-9	24322-000900	Oリング G90	1			
2-10	195080-13170	シールボルト 8×20	4			
2-11	22212-080000	バネ座金 8	4			
2-12	195088-12200	メインビームRコンプリート	1			
2-13	26116-100252	ボルト 10×25	3			
2-14	22217-100000	バネ座金 10	3			
2-15	195088-12300	メインビームLコンプリート	1			
2-16	195100-12230	ギャボックスLパッキン	1			
2-17	195081-12310	メインビームLパッキン	1			
2-18	26116-100252	ボルト 10×25	6			
2-19	195080-12560	シールボルト 10×28	8			
2-20	22212-100000	バネ座金 10	14			
2-21	195084-12270	ベアリング受	1			
2-22	195081-13111	ロータギャケース	1			
2-23	195081-13121	ヘッドカバー	1			
2-24	195081-13130	ヘッドカバーパッキン	1			
2-25	195081-13140	セムスボルト 6×16	6			
2-26	195081-13220	注油栓 A	1			
2-27	195131-10330	注油栓銘板 A	1			
2-28	195100-12351	ガスケット	1			
2-29	195100-13260	排油口栓	1			
2-30	195100-13270	排油口栓パッキン	1			
2-31	195081-13180	シャフトカバー A	1			
2-32	195081-13190	シャフトカバーAパッキン	1			
2-33	195081-13391	ドレンカバー	1			
2-34	195080-13380	シールボルト 8×25	4			
2-35	22212-080000	バネ座金 8	4			
2-36	195081-13353	シャフトカバー B	1			
2-37	195080-13360	ロータシャフトカバーパッキン	1			
2-38	195080-13380	シールボルト 8×25	4			
2-39	22212-080000	バネ座金 8	4			
2-40	195081-13170	プロテクター	1			
2-41	26116-080702	ボルト 8×70	2			
2-42	26717-080002	ナット 8	2			
2-43	22212-080000	バネ座金 8	2			
2-44	195081-13160	ベアリングカバー	4			
2-45	195081-13150	カバーパッキン	4			
2-46	195080-13170	シールボルト 8×20	16			
2-47	22212-080000	バネ座金 8	16			















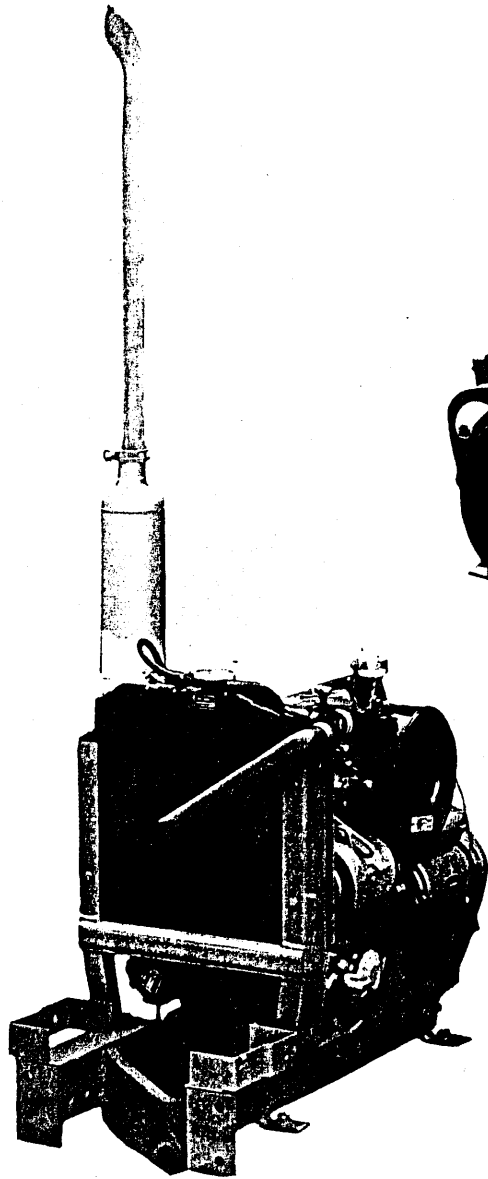

MODEL  
**3T80**  
**3T84**

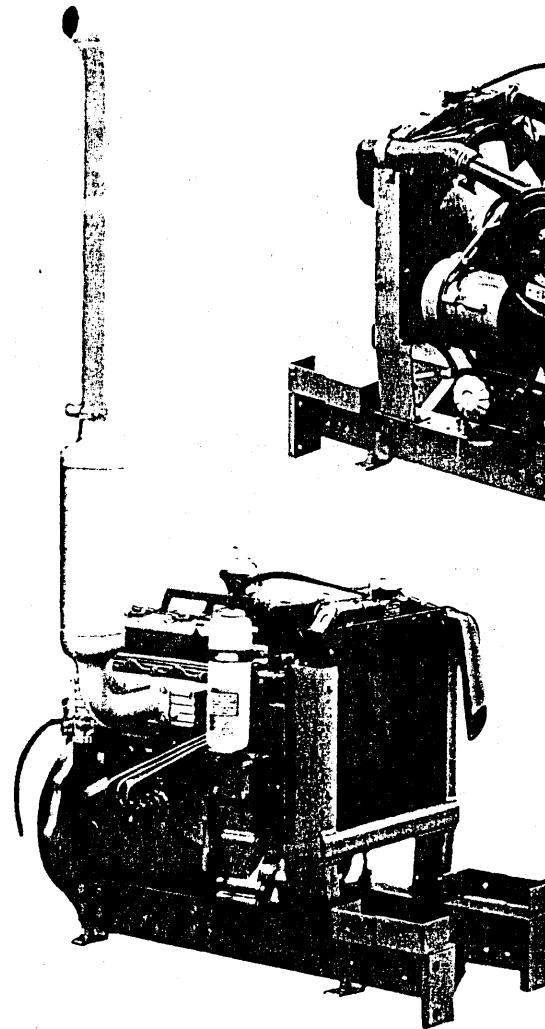
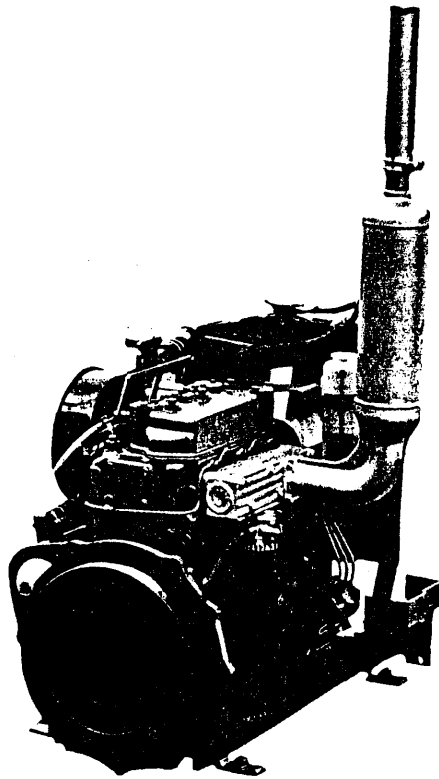

MODEL  
**3T80**  
**3T84**

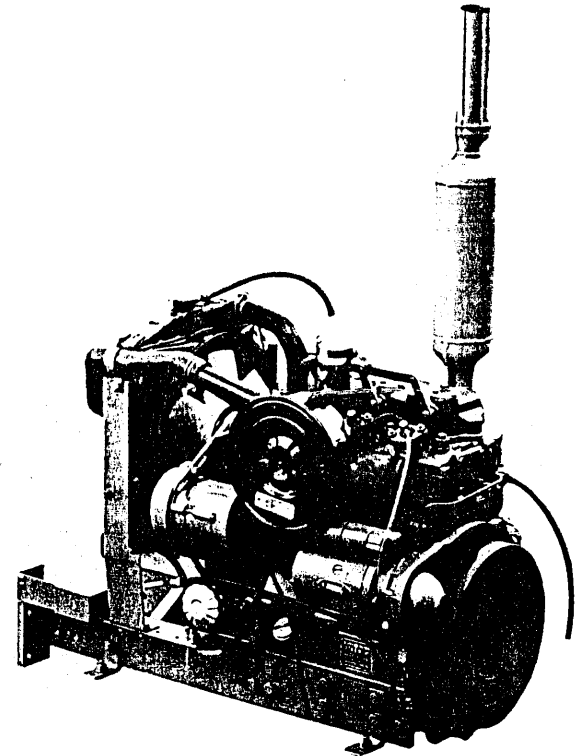

## 目 次 INDEX

題 目 TITLE	部分コード PART NO	ページ PAGE
シリンダブロック.....	(01).....	1
CYLINDER BLOCK		
調時歯車室.....	(01).....	4
GEAR CASE		
シリンダヘッド.....	(03-11).....	6
CYLINDER HEAD		
空気清浄器及ヒ排気消音器.....	(12-13).....	10
AIR CLEANER & SILENCER		
カム軸.....	(02-14).....	12
CAM SHAFT		
主軸受及ピクランク軸.....	(02-21).....	13
MAIN BEARING & CRANK SHAFT		
ピストン及ヒ連接棒.....	(22-23).....	16
PISTON & CONNECTING ROD		
潤滑油系統.....	(32-35-39).....	17
LUBRICATING OIL SYSTEM		
冷却水系統.....	(42-44-49).....	19
COOLING WATER SYSTEM		
燃料噴射ポンプ.....	(51).....	22
FUEL INJECTION PUMP		
燃料噴射弁.....	(53).....	24
FUEL INJECTION VALVE		
燃料油系統.....	(55-59).....	25
FUEL OIL SYSTEM		
調速装置.....	(61-66).....	27
GOVERNOR EQUIPMENT		
電気始動装置及ヒサーモスタット装置.....	(77).....	29
ELECTRIC STARTING & THERMOSTART EQUIPMENT		

## 部品表の見方

1. 図番に★印の付いている品名は仕組販売を示します。
2. イラストの基本は3T84形で、3T80形は枠内に入れております。
3. 商品名と搭載エンジン形式

商 品 名	搭 載 エ ン ジ ン 形 式
YM2500	<b>3T80</b>
YM3000	<b>3T84</b>

4. 要目表

## HOW TO USE THIS PARTS LIST

1. Part name, whose item is put ★ mark on, is sold in ass'y.
2. Standard of illustration is Model 3T84.

Model 3T80 is illustrated in flame.

- 3.

Articles of trade	Model of loaded engine
YM2500	<b>3T80</b>
YM3000	<b>3T84</b>

4. Specification list

# 要目表

機 関 名 称			3T80	3T84
形 式			立形直列水冷4サイクルディゼル機関	
燃 焼 室 形 式			渦 流 形 予 燃 焼 室 式	
シ リ ン グ 数			3	
シ リ ン グ 内 径 × 行 程		mm	80 × 85	84 × 90
総 行 程 容 積		ℓ	1.281	1.496
連続定格時	出力 / 回転速度	PS / rpm	(22 / 2600)	(26 / 2600)
	正味平均有効圧	kg / cm <sup>2</sup>	(5.94)	(6.02)
	平均ピストン速度	m / s	(7.36)	(7.80)
2 時 間 定 格 時 (制限出力)	出力 / 回転速度	PS / rpm	25 / 2600	30 / 2600
	正味平均有効圧	kg / cm <sup>2</sup>	6.75	6.94
	平均ピストン速度	m / s	7.36	7.80
圧 縮 比			21.2	21.0
燃 料 噴 射 時 期		度	26.0(FID)	25.0(FID)
燃 料 噴 射 圧		kg / cm <sup>2</sup>	160	
動 力 取 出 し 位 置			ハズミ車より	
回 転 方 向		動力取出側 から見て	ハズミ車側より見て左	
冷 却 方 式			強制ラジエータ式	
潤 滑 方 式			トロコイドポンプによる強制潤滑式	
始 動 方 式			電気式	
機 関 の 大 き さ	全 長	mm	692(吸気延長管ハ除ク)	725(吸気延長管ハ除ク)
	全 幅	mm	510(サイレンサハ除ク)	510(サイレンサハ除ク)
	全 高	mm	718(サイレンサハ除ク)	723(サイレンサハ除ク)
潤滑油メ 容 量	全 量	ℓ	約 4.5	約 6.4
	有 効	ℓ	約 2.0	約 3.0
冷却水容量	全 量	ℓ	約 4.2	約 5.2
	サ ブ タ ン ク	ℓ	約 0.75	約 0.75

Engine Name			3T80	3T84
Type			Vertical straight water-cooled 4-cycle diesel engine	
Combust. chamber			Centrif. pre-combust. chamber	
Number of cyl.			3	
Cyl. bore × stroke		mm	80 × 85	84 × 90
Stroke volume		ℓ	1.281	1.496
Rating	Output / Rotation	PS / rpm	(22 / 2600)	26 / 2600
	Mean press.	kg / cm <sup>2</sup>	(5.94)	6.02
	Mean piston speed	m / s	(7.36)	7.80
2 hour Rating	Output / Rotation	PS / rpm	25 / 2600	30 / 2600
	Mean press.	kg / cm <sup>2</sup>	6.75	6.94
	Mean piston speed	m / s	7.36	7.80
Compression ratio			21.2 21.	21.0
Fuel injection degree		degree	26.0(FID)	25.0(FID)
Fuel injection press.		kg / cm <sup>2</sup>	160	160
Taking out power			From flywheel	
Rotation			Left viewed from flywheel side	
Cooling system			Forced radiator	Forced water-cooled radiator
Lubricating system			Forced lub. by trochoid pump	
Starting system			Electric	
Engine	Length	mm	692 (Except suc. prolate pipe)	725 (Except suc. prolate pipe)
	Breadth	mm	510(Except silencer)	510(Except silencer)
	Height	mm	710(Except silencer)	723(Except silencer)
L.O. Sump capacity	Capacity	ℓ	About 4.5	About 6.4
	Available capacity	ℓ	About 2.0	About 3.0
C.W. Capacity	Capacity	ℓ	About 4.2	About 5.2
	Sub tank	ℓ	About 0.75	About 0.75

# シリンダブロック CYLINDER BLOCK

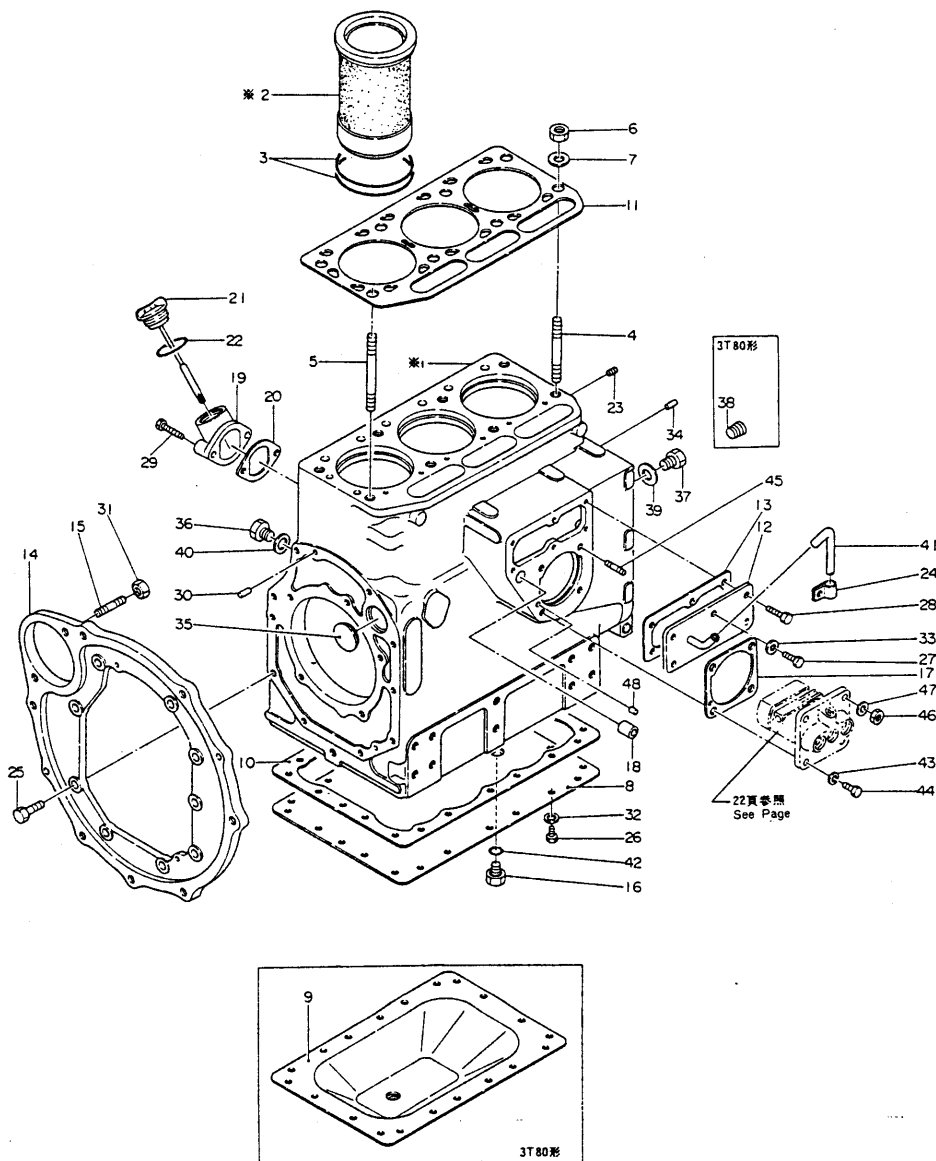

※印：単体販売致しません  
※MARK: NOT SOLD SEPARATELY

シリンダブロック CYLINDER BLOCK						部分コード SECTION CODE	
						01	
図番 ITEM	品 名 PART NAME	部 品 番 号 PART NO.	1台分個数 Q'TY		互換性 INTERCHANGEABILITY	販売単位 UNIT	備 考 REMARKS
			3 T 84	3 T 80			
★	シリンダブロック仕組 CYL. BLOCK ASS'Y	721250-01560	1				☆ 1・4・7・18・23・30・34・37・39 Inc. 40・45・48 P20, 38
		721150-01560		1			☆ 1・4・7・18・23・30・34・36・38 Inc. 40・45・48 P20, 38
	シリンダブロック CYL. BLOCK	※	1				121250-01010 仕組ニテ注文願イマス Please order as ass'y.
		※	1				121150-01010 仕組ニテ注文願イマス Please order as ass'y.
★	シリンダライナ(ゴムパッキン付) CYL. LINER, w/rubber packing	721250-01900	3				☆ Inc. 2・3
		724160-01900		3			☆ Inc. 2・3 ライナニソアリ
②	シリンダライナ CYL. LINER	※	3				121250-01100 仕組ニテ注文願イマス Please order as ass'y.
	シ	※		3			124160-01100 仕組ニテ注文願イマス Please order as ass'y.
③	シリンダライナ用ゴムパッキン RUBBER PACKING	124550-01300	6				
		124160-01300		6			
④	シリンダヘッド取付用ボルト BOLT, cyl. head	124450-01210	7				
		124160-01200		7			
⑤	シリンダヘッド取付用ボルト BOLT, cyl. head	124450-01230	1				
		124160-01210		1			※ 上ナット取付用 Lifting nut fitting
⑥	シリンダヘッド締付用ナット NUT, cyl. head	124450-01250	8				
		104300-01220		8			
⑦	座金 WASHER	124450-01240	8				
		103338-01240		8			
★	オイルパン仕組 OIL PAN ASS'Y	721250-01541	1				☆ Inc. 8・16・42
		721150-01540		1			☆ Inc. 9・16・42
⑧	シリンダ下部フタ COVER, cyl. lower	※	1				121250-01731 仕組ニテ注文願イマス Please order as ass'y.
⑨	オイルパン OIL PAN	※		1			121150-01740 仕組ニテ注文願イマス Please order as ass'y.
⑩	オイルパンパッキン PACKING	121250-01750	1				
		121150-01750		1			

※印ハ単体販売致シマセン

★印ハ仕組販売ヲ示ス

シリンダブロック  
CYLINDER BLOCK

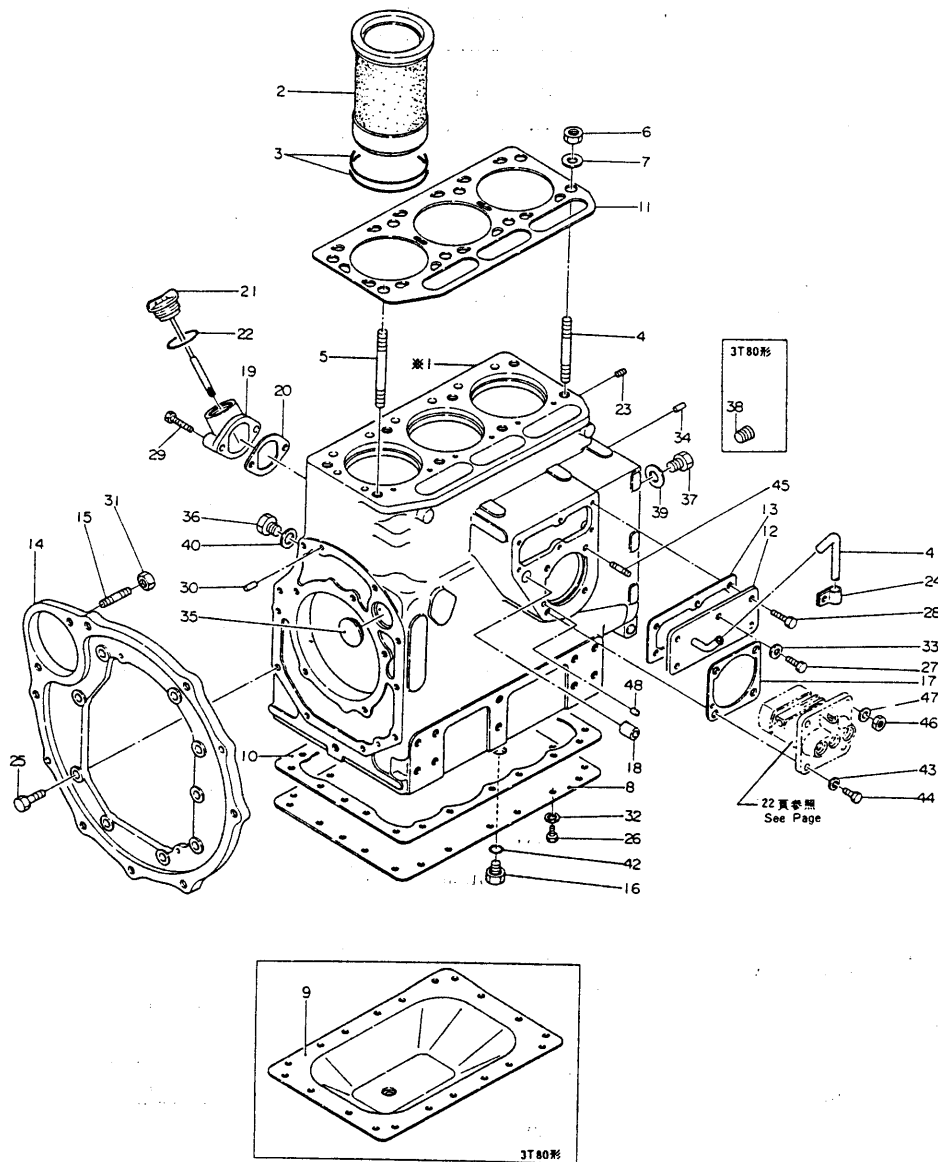

シリンダブロック CYLINDER BLOCK							部分コード SECTION CODE	
							01	
図番 ITEM	品 名 PART NAME	部 品 番 号 PART NO.	1台分個数 Q'TY		互換 性	販売 単位	備 考 REMARKS	
			3 T 84	3 T 80				
⑪	ガスケットパッキン GASKET PACKING	121250-01330	1					
		121150-01330		1				
⑫	燃料ポンプ室フタ COVER, fuel pump room	121250-01850	1	1				
⑬	燃料ポンプ室フタパッキン PACKING	124160-01861	1	1				
⑭	マウンティングフランジ MOUNTING FLANGE	121250-01600	1					
		121150-01600		1				
⑮	スターターモータ取付ボルト BOLT, starter motor	124450-01610	2	2				
⑯	プラグ (ドレーン抜) PLUG, drain	124060-01640	1	1				
⑰	燃料噴射時期調整板 SHIM, inject time	121250-01950	1	1				
⑱	レギュレータハンドル軸ブッシュ BUSH	124550-01900	1	1				
⑲	補油口取付フランジ FLANGE, oil feed port	121250-01522	1	1				
⑳	パッキン PACKING	124160-34842	1	1				
㉑	補油口フタ (検油棒付) COVER, w/ oil level gauge	121250-01791	1					
		121150-01791		1				
㉒	Oリング (1種A) G35 O-RING	24321-000350	1	1				
㉓	テーパネジプラグPT $\frac{1}{8}$ (沈ミプラグ) TAPER SCREW PLUG	124060-01050	2	2				
㉔	ブレッザーパイプ用クランプ CLAMP, breather p.	124160-01650	1	1				
㉕	六角ボルト M10×28 BOLT	26116-100282	9	8				マウンティングフランジ取付用 Mounting flange fitting
㉖	六角ボルト M8×16 BOLT	26116-080162	20	20				シリンダ下配フタ取付用 Cyl. lower cover fitting
㉗	六角ボルト M6×14 BOLT	26116-060142	4	4				燃料ポンプ室フタ取付用 Fuel pump room cover fitting
㉘	六角ボルト M6×16 BOLT	26116-060162	2	2				燃料ポンプコシ器取付台共締め用 Fuel pump strainer mount set-tightening
㉙	六角ボルト M8×35 BOLT	26117-080352	2	2				補油口フランジ取付用 Oil feed port flange fitting
㉚	平行ピン 8×20 PARALLEL PIN	22312-080200	2	2				マウンティングフランジ用 Mounting flange
㉛	六角ナット M12 NUT	26717-120002	2	2				スターターモータ取付用 Starter motor fitting
㉜	平座金 (ミガキ丸・1種・メッキ) 8 WASHER	22137-080000	20	20				シリンダ下配フタ用 Cyl. lower cover

※印：庫体販売致しません  
※ MARK: NOT SOLD SEPARATELY

シリンダブロック  
CYLINDER BLOCK

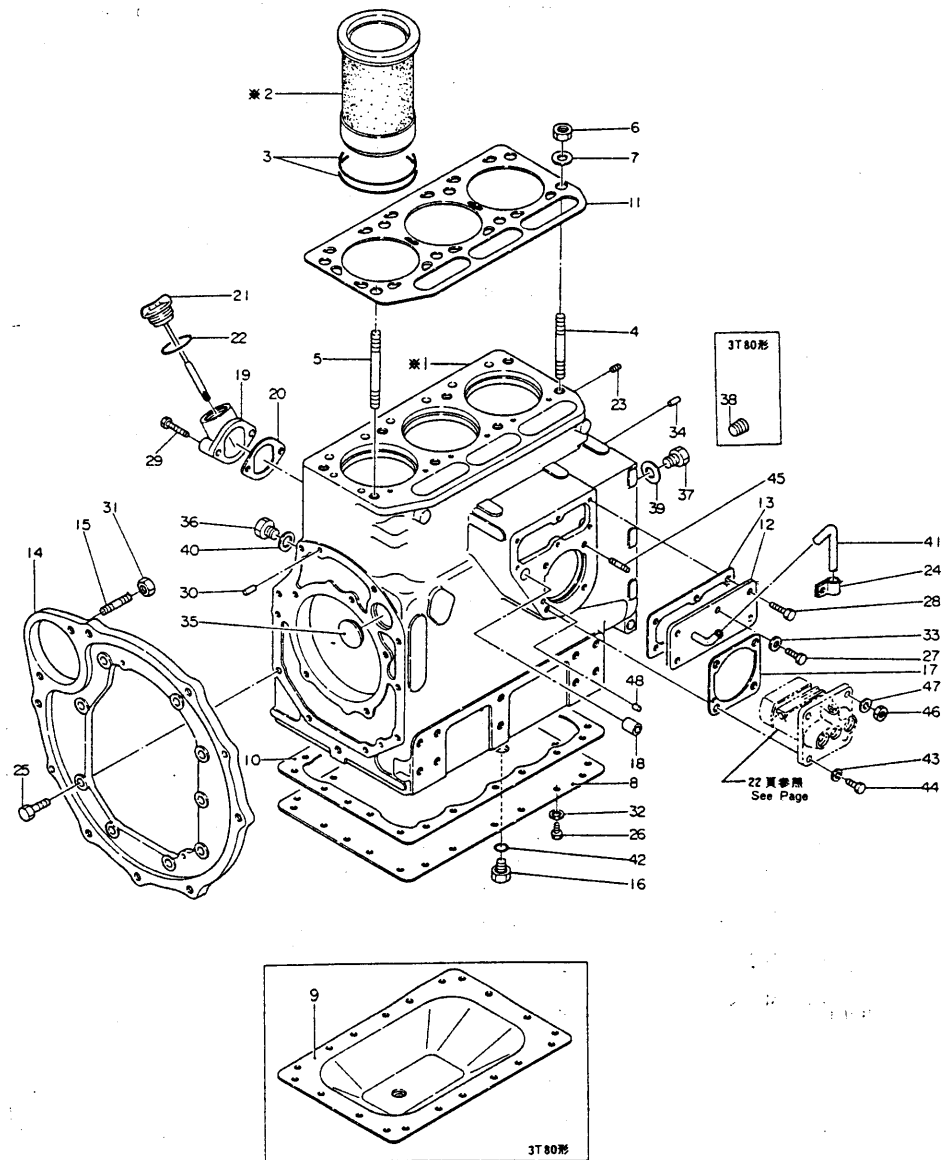

\*印：単体販売致しません  
\*MARK: NOT SOLD SEPARATELY

シリンダブロック CYLINDER BLOCK						部分コード SECTION CODE	
						01	
図番 ITEM	品名 PART NAME	部品番号 PART NO.	1台分個数 Q'TY	互換性 INTERCHANGE 性	販売単位 UNIT	備考 REMARKS	
⑬	平座金(ミガキ丸・1種・メッキ) 6 WASHER	22137-060000	4	4		燃料ポンプ室フタ用 Fuel pumproom cover	
⑭	平行ピン 8×16 PARALLEL PIN	22312-080160	2	2		調時歯車室用 Gear case	
⑮	皿形プラグ 40 PLUG	27231-400000	1				
	45	27231-450000		1			
⑯	六角頭付プラグ M10 PLUG	23887-100002	3	3			
⑰	六角頭付プラグ PF $\frac{1}{4}$ PLUG	23897-020002	1			シリンダブロック用 Cyl. block	
⑱	テーパネジプラグ PT $\frac{1}{4}$ TAPER SCREW PLUG	23871-020000		1			
⑲	パッキン(丸鋼) 12 PACKING	23414-120000	1				
⑳	パッキン(丸鋼) 10 PACKING	121250-01990	3	3			
㉑	ビニール管(合成ゴム入) 9×500 VINYL PIPE	23065-090500	1	1		ブレイザーパイプ用 Breather pipe	
㉒	Oリング(1種A) P14 O-RING	24311-000140	1	1		ドレン抜用 Drain	
㉓	シールワッシャ SEAL WASHER	43400-500410	2	2			
㉔	六角ボルト M8×22 BOLT	26116-080222	2	2			
㉕	横込ボルト M8×22 STUD	26216-080222	2	2			
㉖	六角ナット M8 NUT	26716-080002	2	2		燃料ポンプ取付用 Fuel pump fitting	
㉗	バネ座金 8 SPRING WASHER	22212-080000	2	2			
㉘	平行ピン 4×10 PARALLEL PIN	22312-040100	1	1			



調時歯車室  
GEAR CASE

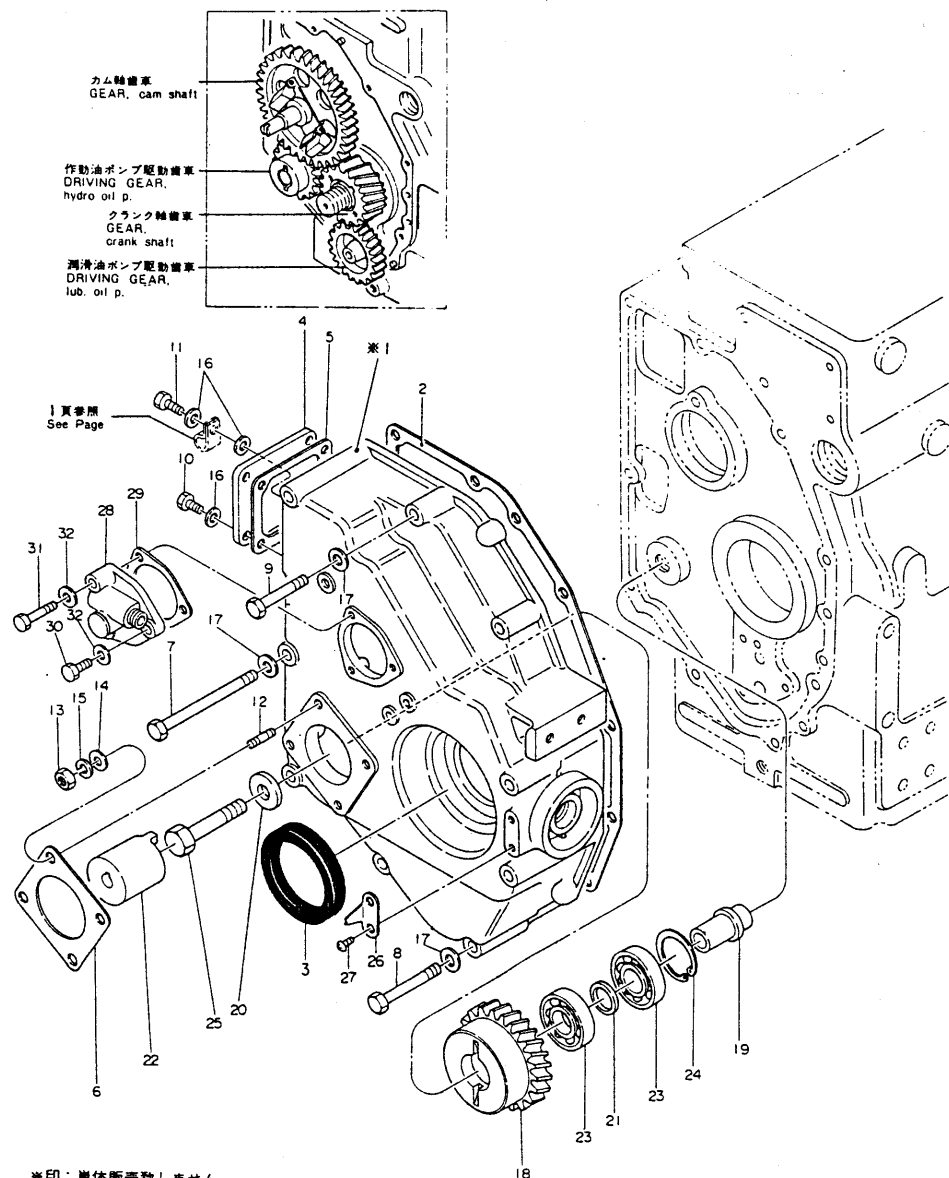

\*印: 単体販売致しません  
\*MARK: NOT SOLD SEPARATELY

調 時 歯 車 室 GEAR CASE							部分コード SECTION CODE	
							01	
図番 ITEM	品 名 PART NAME	部 品 番 号 PART NO.	1台分個数 Q'TY		互換性 SUBSTITUTABILITY	販売単位 UNIT	備 考 REMARKS	
			3 T 84	3 T 80				
★	調時歯車室仕組 GEAR CASE ASS'Y	724160-01612	1	1			☆ Inc. 1・4・5・16 補油口取付台 124160-01520① MOONT. lead. port ブレスパイプ用クランプ 124160-01650① CLAMP, breather pipe 六角ボルト M 8×18 26117-080182③ BOLT M 8×22 26117-080222④ 補油口フタ 101104-01750① COVER, lead. port 補油口フタパッキン 101104-01760① PACKING, lead. port cover	
①	調時歯車室 GEAR CASE	※	1	1			124160-01502 仕組ニテ注文願イマス Please order as ass'y.	
②	パッキン PACKING	124450-01511	1	1				
③	クランク軸オイルシール OIL SEAL, crank shaft	124450-01800	1	1			調時歯車室側 Gear case side HTC588012 (7/844/用)	
④	調時歯車室側フタ COVER, gear case side	121250-01550	1	1				
⑤	パッキン PACKING	124160-01530	1	1				
⑥	作動油ポンプ取付パッキン PACKING, hydro. oil p. fitting	124240-01881	1	1				
⑦	六角ボルト M 8×100 BOLT	26116-081002	5	5				
⑧	六角ボルト M 8×60 BOLT	26116-080602	2	2			調時歯車室取付用 Gear case fitting	
⑨	六角ボルト M 8×50 BOLT	26116-080502	2	2				
⑩	六角ボルト M 8×12 - BOLT	26117-080122	1	1			調時歯車室側フタ取付用 Gear case side cover fitting	
⑪	六角ボルト M 8×16 BOLT	26117-080162	3	3			側フタクランプ共締め用 Side cover, clamp set-tightening	
⑫	横込ボルト M 8×22 STUD	26217-080222	4	4				
⑬	六角ナット M 8 NUT	26717-080002	4	4			作動油ポンプ取付用 Hydro oil p. fitting	
⑭	平座金(ミガキ丸-1種・メッキ) 8 WASHER	22137-080000	4	4				
⑮	バネ座金 SPRING WASHER	22212-080000	4	4				
⑯	パッキン(丸鋼) 8 PACKING	23414-080000	7	7			調時歯車室側フタ用 Gear case side cover	
⑰	平座金(小形丸・メッキ) 8 WASHER	22117-080000	9	9			調時歯車室取付用 Gear case fitting	
⑱	作動油ポンプ駆動歯車 DRIVING GEAR, hydro. oil p.	121250-26201	1	1				
⑲	駆動歯車軸 DRIVING GEAR SHAFT	121250-26400	1	1				
⑳	締付ボルト用座金 WASHER, bolt	124450-26410	1	1			作動油ポンプ駆動歯車用 Hydro. oil p. driving gear	
㉑	玉軸受間座 SPACER, ball bearing	121250-26210	1	1				
㉒	作動油ポンプ駆動用継手 JOINT	121250-26160	1	1				

\*印: 単体販売致しません  
\*MARK NOT SOLD SEPARATELY

★印は仕組販売ヲ示ス  
★MARK SOLD IN ASS'Y

調時歯車室  
GEAR CASE

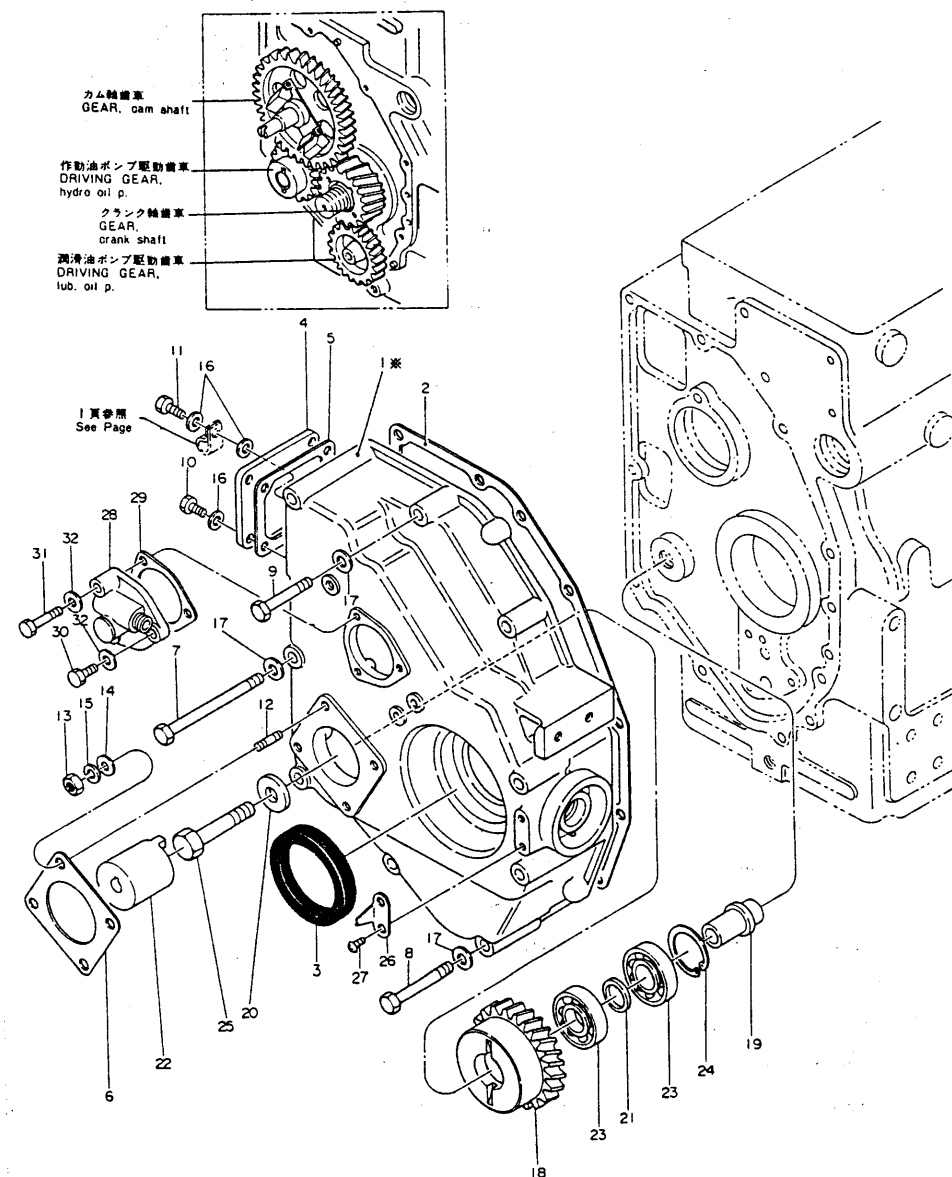

※印：単体販売致しません。  
※MARK: NOT SOLD SEPARATELY

調 時 歯 車 室							部分コード SECTION CODE	
GEAR CASE							01	
図番 ITEM	品 名 PART NAME	部 品 番 号 PART NO.	1台分個数 Q'TY		互換性 INTERCHANGE 性	販売単位 UNIT	備 考 REMARKS	
			3 T	3 T				
			84	80				
23	玉軸受 BALL BEARING	24101-060042	2	2			ポンプ駆動歯車用 P. driving gear	
24	穴用C形止輪42 CIRCLIP	22252-000420	1	1				
25	六角ボルト M12×65 BOLT	26117-120652	1	1				
26	クランク軸Vプーリ指針 INDICATOR, crank shaft V-pulley	124450-07300	1	1			歯車軸取付用 Gear shaft fitting	
27	十字穴付ナベ小ネジ M6×10 PLUS SCREW	26557-060102	2	2				
28	回転計ギヤユニット GEAR UNIT, tachometer	124250-91400	1	1				
29	パッキン PACKING	124250-91411	1	1			回転計ギヤユニット取付用 Tachometer gear unit fitting	
30	六角ボルト M6×16 BOLT	26117-060162	2	2				
31	六角ボルト M6×32 BOLT	26117-060322	1	1				
32	パッキン(丸銅) 6 PACKING	23414-060000	3	3				

# シリンダヘッド CYLINDER HEAD

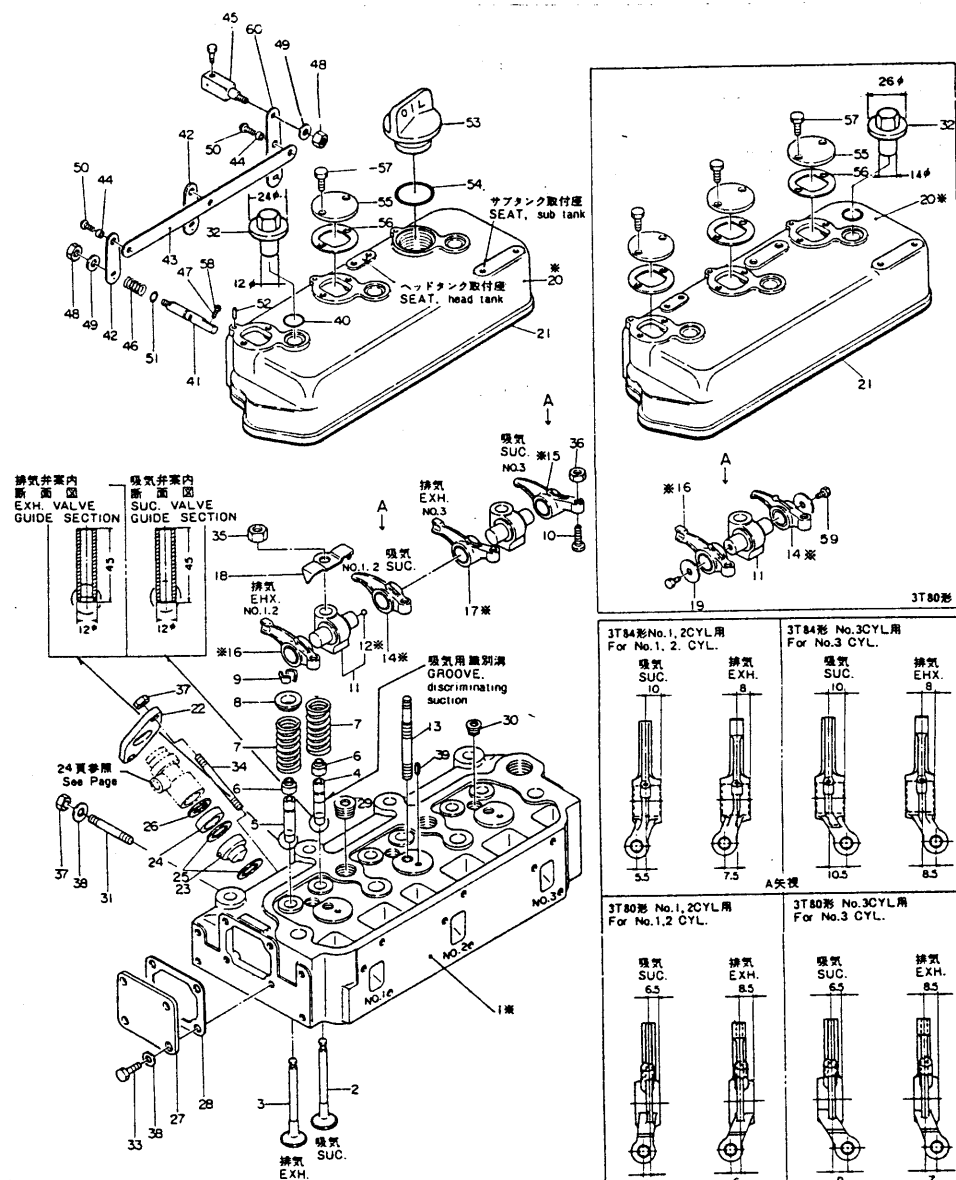

※印ハ単体販売致シマセン  
※MARK: NOT SOLD SEPARATELY

## シリンダヘッド CYLINDER HEAD

部品コード  
SECTION CODE  
03・11

図番 ITEM	品名 PART NAME	部品番号 PART NO.	1台分個数 Q'TY		互換性 INTERCHANGE-ABILITY	販売単位 UNIT	備考 REMARKS
			3 T 84	3 T 80			
★	シリンダヘッド仕組 CYL. HEAD ASS'Y	721250-11700	1				※ 1-9・13・27-31・33-35 Inc. P20, 38
		721150-11700		1			※ 1-9・13・27・28・30・31 Inc. 33-35 37-39 P20, 38
①	シリンダヘッド CYL. HEAD	※	1				121250-11010 仕組ニテ注文願イマス Please order as ass'y.
		※	1				121150-11010 仕組ニテ注文願イマス Please order as ass'y.
②	吸気弁 SUC. VALVE	104600-11100	3				
		101218-11100		3			
③	排気弁 EXH. VALVE	104600-11110	3				
		101218-11110		3			
④	吸気弁案内 SUC. VALVE GUIDE	124450-11160	3				
		124160-11160		3			
⑤	排気弁案内 EXH. VALVE GUIDE	124450-11170	3				
		124160-11170		3			
⑥	バルブステムシール VALVE STEM SEAL	124460-11340	6				
		124160-11340		6			
⑦	吸排気弁バネ SPRING, S./E. valve	104511-11120	6				
		104211-11120		6			
⑧	吸排気弁バネ押え HOLDER, S./E. valve spring	103338-11180	6				
		124160-11180		6			
⑨	吸排気弁バネ押え止 COTTER, holder	103338-11190	6				
		101158-11190		6			
⑩	弁スキヤ調整ネジ ADJUST. SCREW	111100-11230	6	6			
⑪	弁腕ササエ台 VALVE LEVER SUPPORT	124450-11250	3				※ Inc. 12
		124160-11260		3			
⑫	鋼球 3/16 STEEL BALL	※	3				

※印ハ単体販売致シマセン  
※MARK: NOT SOLD SEPARATELY

★印ハ仕組販売ラサス  
★INC. CODE NOT SOLD

# シリンダヘッド CYLINDER HEAD

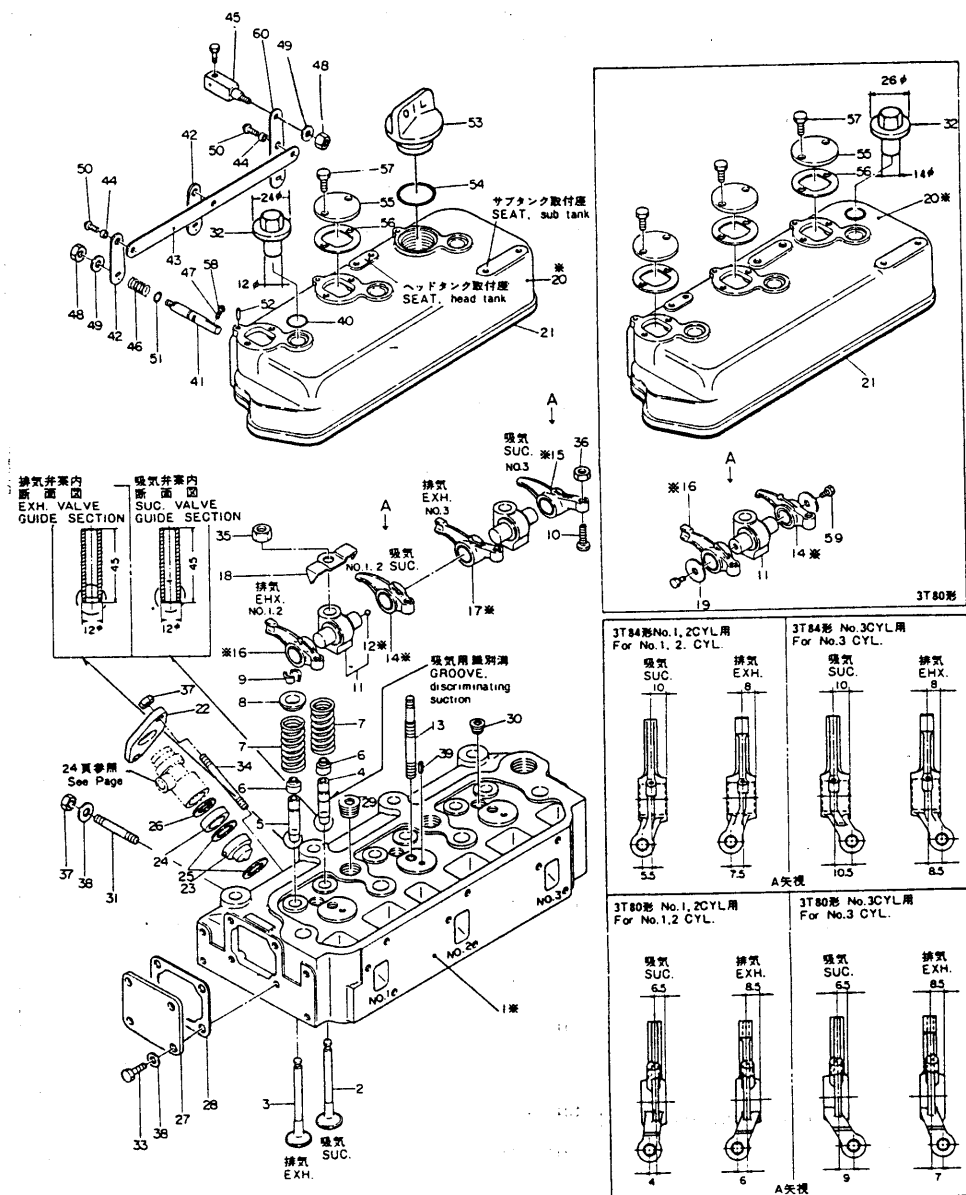

※印ハ単体販売致シマセン  
※MARK: NOT SOLD SEPARATELY

シリンダヘッド CYLINDER HEAD						部品コード SECTION CODE	
						11-03	
図番 ITEM	品名 PART NAME	部品番号 PART NO.	1台分個数 Q'TY	互換 性	販売 単位	備考 REMARKS	
⑬	弁腕ササエ台取付ボルト BOLT, rocker arm support fitting	104700-11350	3				
★	吸気弁腕仕組 No.1, No.2 cyl SUC. ROCKER ARM ASS'Y	124160-11351	3				
		721250-11650	2				含 Inc. 10-14-36
★	吸気弁腕仕組 No.3 cyl SUC. ROCKER ARM ASS'Y	721150-11650	2				含 Inc. 10-14-36
		721250-11680	1				含 Inc. 10-15-36
		721150-11680	1				含 Inc. 10-15-36
★	排気弁腕仕組 No.1, No.2 cyl EXH. ROCKER ARM ASS'Y	721250-11660	2				含 Inc. 10-16-36
		721150-11660	2				含 Inc. 10-16-36
★	排気弁腕仕組 No.3 cyl EXH. ROCKER ARM ASS'Y	721250-11670	1				含 Inc. 10-17-36
		721150-11670	1				含 Inc. 10-17-36
⑭	吸気弁腕(ブッシュ付) No.1, No.2 SUC. VALVE cyl	※	2				121250-11620
		※	2				121150-11620
⑮	吸気弁腕(ブッシュ付) No.3 cyl SUC. VALVE	※	1				121250-11630
		※	1				121150-11630
⑯	排気弁腕(ブッシュ付) No.1, No.2 EXH. VALVE cyl	※	2				121250-11640
		※	2				121150-11640
⑰	排気弁腕(ブッシュ付) No.3 cyl EXH. VALVE	※	1				121250-11650
		※	1				121150-11650
⑱	弁腕位置決メ金具 SET PLATE, valve lever	124450-11290	3				
⑲	弁腕止メ SET PLATE	124160-11290	6				
★	弁腕室仕組 BONNET ASS'Y	721250-11521	1				含 Inc. 20-21-41-58
		721150-11520	1				含 Inc. 20-21-41-52-55-58
⑳	弁腕室 BONNET	※	1				121250-11301
		※	1				仕組ニテ注文願イマス Please order as ass'y. 121150-11300 仕組ニテ注文願イマス Please order as ass'y.

※印ハ単体販売致シマセン  
※MARK: NOT SOLD SEPARATELY

★印ハ仕組販売ラホス  
★MARK: SOLD IN ASS'Y

シリンダヘッド  
CYLINDER HEAD

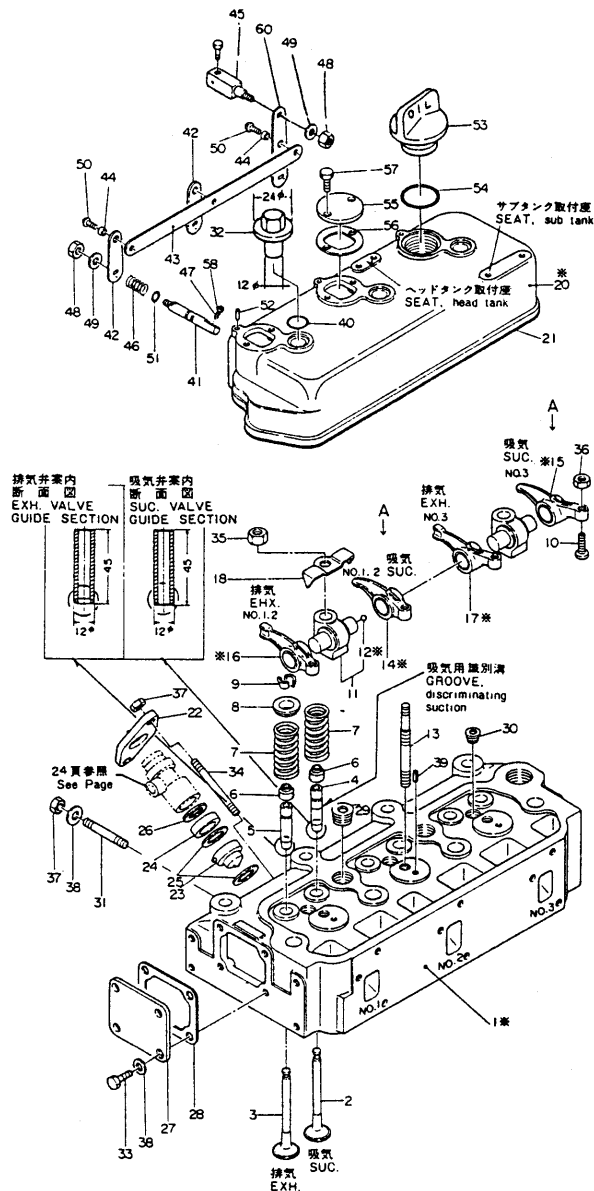

※印ハ単体販売致シマセン  
※MARK ; NOT SOLD SEPARATELY

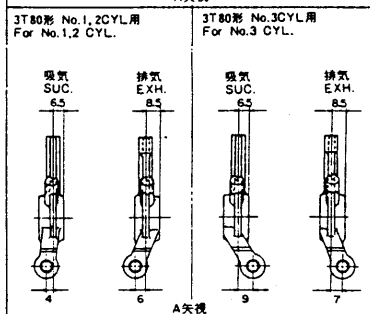
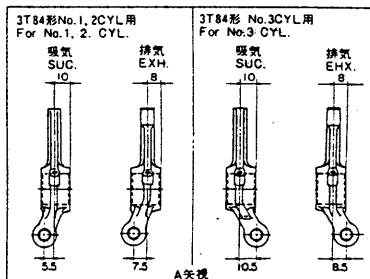
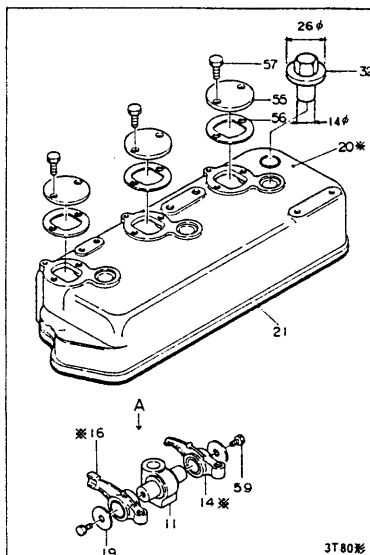

シリンダヘッド  
CYLINDER HEAD

部分コード  
SECTION CODE

11 • 03

図番 ITEM	品 名 PART NAME	部 品 番 号 PART NO.	1台分個数 Q'TY		互 換 性	取 替 用 品 番 号	販 売 単 位	備 考 REMARKS
			3 T 84	3 T 80				
㉑	弁腕室パッキン PACKING	121250-11350	1					弁腕室へハリツケル場合ハ下記ボンド ヲ使用 / 要 スリーボンド製 スーパーグリースメントNo.1000-A Affixed to bonnet with following bond. Three bond made Super-three-cement No.1000-A
㉒	燃料弁押エ RETAINER, F. valve	173400-11900	3	3				
㉓	アンチチャンバー前室 (ピン付) PRE-COMBUST. CHAMBER, front	124450-11420	3					ピンハ販売致シマセン Pin: not sold
		124160-11420		3				
㉔	アンチチャンバー後室 PRE-COMBUST. CHAMBER, rear	124450-11410	3					
		104400-11410		3				
㉕	アンチチャンバーパッキン PACKING, pre-combust. chamber	104900-11450	6					
		103288-11450		6				
㉖	アンチチャンバー断熱材 GASKET	103854-11490	3	3				
㉗	シリンダヘッド側フタ CYL. HEAD SIDE COVER	124450-11671	1	1				ハズミ側面 Flywheel side
㉘	シリンダヘッド側フタパッキン PACKING, side cover	124450-11681	1	1				
㉙	テーパネジプラグPT $\frac{1}{2}$ (沈ミプラグ) TAPER SCREW PLUG	124060-11510	2					
㉚	テーパネジプラグPT $\frac{1}{4}$ (沈ミプラグ) TAPER SCREW PLUG	121250-11520	3	3				
㉛	吸気マニホールド取付ボルト BOLT, suc. manifold	121250-11550	2	2				
㉜	弁腕室取手 KNOB, bonnet	124460-11360	3					
		124160-11360		3				
㉝	六角ボルト M 8 × 12 BOLT	26117-080122	4	3				シリンダヘッド側フタ取付用 Cyl. head side cover fitting
	M 8 × 14	26117-080142		1				側フタフレ止メ共補用 Side cover, clip set-tightening
㉞	植込ボルト M 8 × 50 STUD	26217-080502	6	6				燃料弁取付用 F. valve fitting
㉟	六角ナット NUT	124460-11270	3					弁腕サマエ取付用 Bonnet support fitting
	M10	26712-100002		3				
㊱	六角止メナット M 8 SE NUT	26757-080002	6	6				弁スキヤ調整ネジ用 Valve clearance adj. screw
㊲	六角ナット M 8 NUT	26717-080002	8	8				燃料弁取付用 - 6 コ 吸気マニホールド取付用 - 2 コ F. valve - 6 Suc. manifold - 2 シリンダヘッド側フタ用 - 1 吸気マニホールド用 - 2 Cyl. head side cover - 1 Sec. ma. hold - 2
㊳	平座金 (ミガキ丸・1種・メッキ) 8 WASHER	22137-080000	2	3				

# シリンダヘッド CYLINDER HEAD

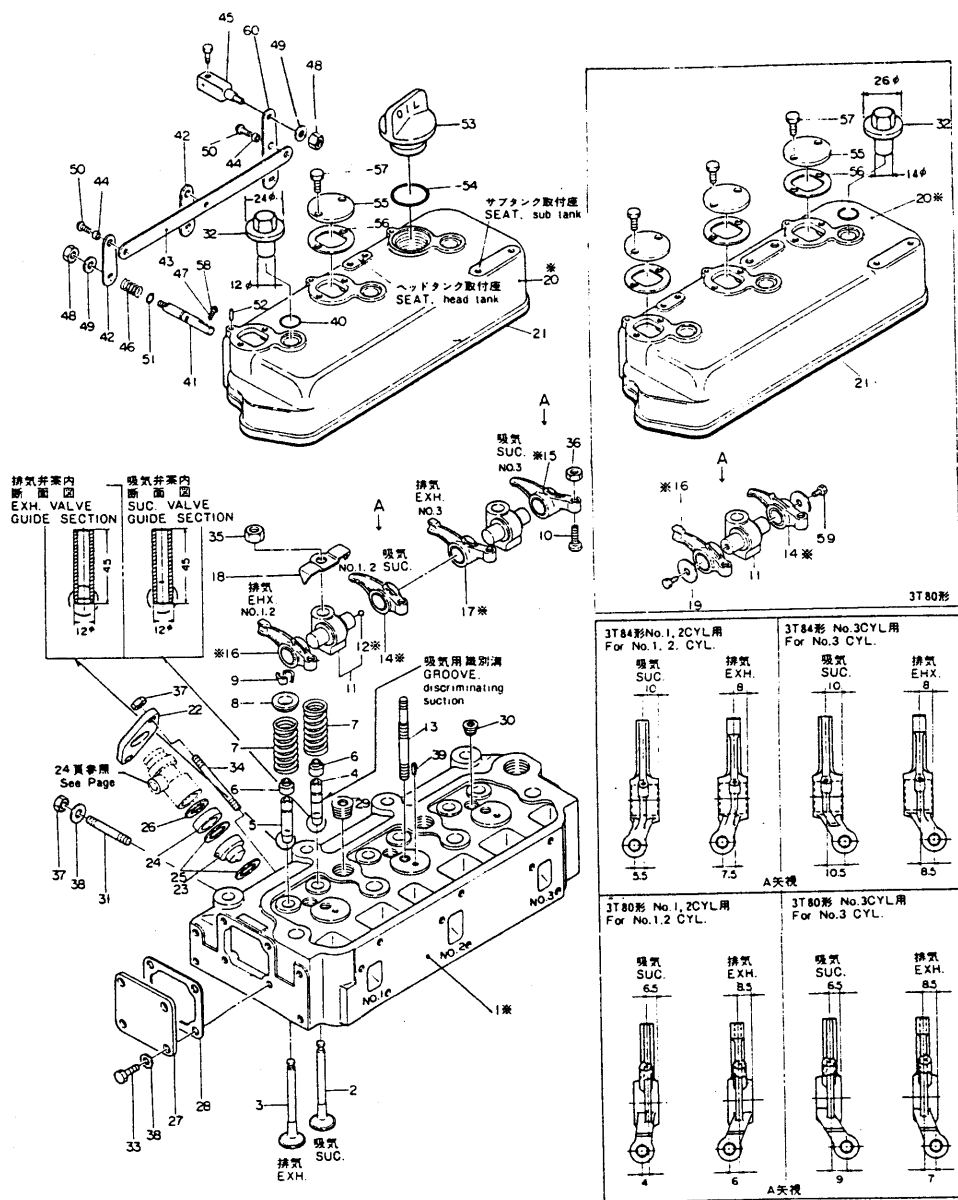

※印ハ単体販売致シマセン  
※MARK: NOT SOLD SEPARATELY

## シリンダヘッド CYLINDER HEAD

部分コード  
SECTION CODE  
10 - 03

図番 ITEM	品 名 PART NAME	部 品 番 号 PART NO.	1台分個数 Q'TY		互換性 INTERCHANGEABILITY	販売単位 UNIT	備 考 REMARKS
			3 T 84	3 T 80			
39	スプリングピン 6AW×14 SPRING PIN	22351-060014	3	3			弁脚サヤ取付 Bonnet support
40	Oリング(1種A)P14 O-RING	24311-000140	3				弁脚室取付用 Bonnet knob
	P12	24311-000120		3			
41	デコンプレッサフト DECOMP. SHAFT	121250-03610	3	3			
42	デコンプレバー DECOMP. LEVER	121250-03751	2	2			
43	デコンプレバー DECOMP. LEVER	121250-03740	1	1			
44	デコンプレバー連結金具 CONNECT. METAL, lever	121250-03760	1				
		121150-03760		1			
45	デコンプレバー取付用間座 SPACER	121250-03770	2	2			
46	デコンプリモコンインナワイヤ締付金具 METAL, inner wire tightening	121250-03781	1	1			
47	デコンバネ DECOMP. SPRING	104200-03641	3	3			
48	デコン調整ネジ DECOMP. ADJ. SCREW	124250-03630	3	3			
49	六角ナット M6 NUT	26717-060002	4	4			インナワイヤ締付金具取付用-1 デコンプレバー取付用-3 Inner wire metal-1 Decomp. lever-3
50	平座金(ミガキ丸・1種・メッキ) 6 WASHER	22117-060000	4	4			
51	十字穴付ナベ小ネジ M5×8 PLUS SCREW	26557-050082	2	2			
52	Oリング(1種A)P7 O-RING	24311-000070	3	3			連結金具取付用 Connect. metal fitting
53	平行ピン 3×25 PARALLEL PIN	22312-030250	3	3			デコンプレッサフト用 Decomp. shaft
54	補油口フタ CAP, feed. port	124160-01750	1				回り止メ用 Clip
55	Oリング(1種A)G35 O-RING	24321-000350	1				
56	デコン調整窓フタ COVER, decomp.	124460-03650	2	3			
57	デコン調整窓フタパッキン PACKING, cover	124460-03661	2	3			
58	六角ボルト M6×10 BOLT	26117-060102	4	6			デコン調整窓フタ取付用 Decomp. cover fitting
59	六角止メナット M5 SET NUT	26757-050002	3	3			
60	六角ボルト(メッキ) M6×8 BOLT	26117-060082		6			

空気清浄器及び排気消音器  
AIR CLEANER & SILENCER

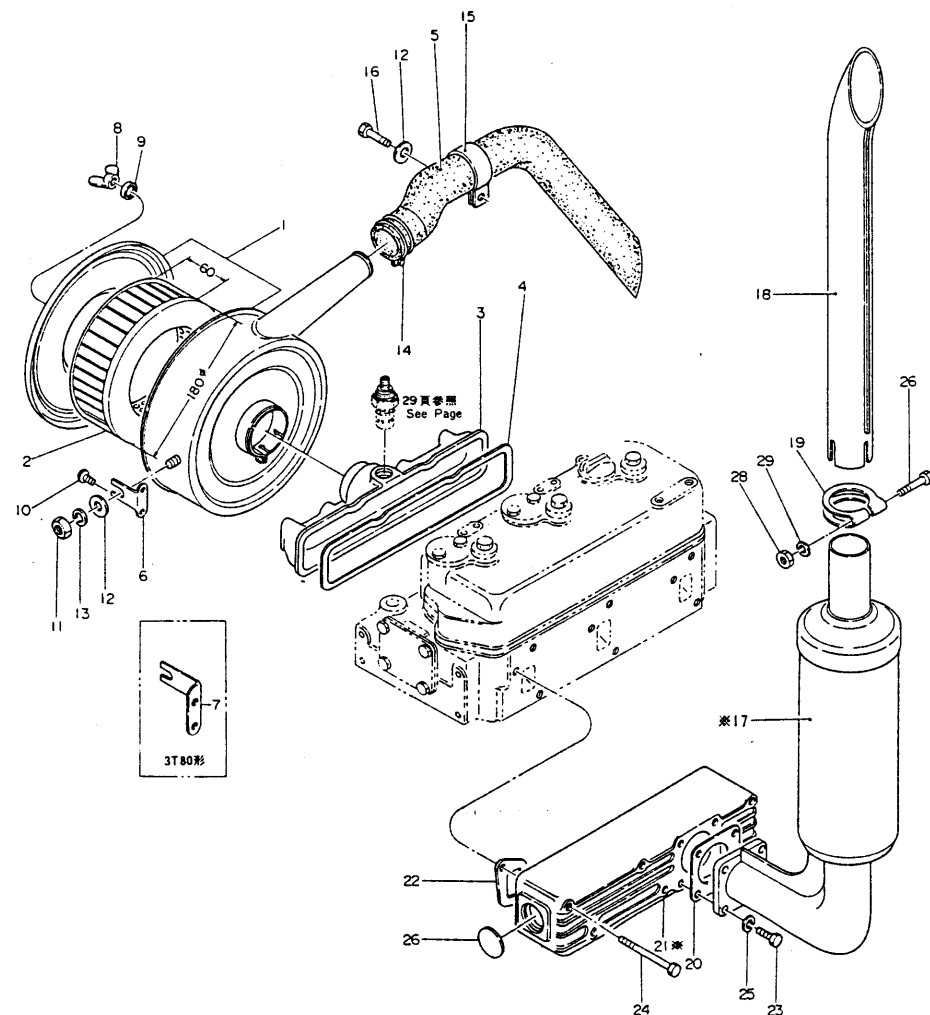

\*印：単体販売致しません  
\*MARK: NOT SOLD SEPARATELY

空気清浄器及び排気消音器 AIR CLEANER & SILENCER							部分コード SECTION CODE	
							12・13	
図番 ITEM	品 名 PART NAME	部 品 番 号 PART NO.	1台分数量 Q'TY		互換性 INTERCHANGE NULITY	販売単位 UNIT	備 考 REMARKS	
			3 T 84	3 T 80				
①	空気清浄器 AIR CLEANER	121250-12500	1	1			※ Inc. 2	
②	エレメント ELEMENT	121250-12510	1	1				
③	吸気マニホールド SUC. MANIFOLD	121250-12700	1					
		121150-12700		1				
④	吸気マニホールドパッキン PACKING	121250-12710	1					
		121150-12710		1				
⑤	吸気延長管 SUC. PROLATE PIPE	121250-12550	1	1				
⑥	空気清浄器取付金具 SET PIECE, air cleaner	121250-12540	1					
⑦	空気清浄器取付金具 SET PIECE, air cleaner	121150-12550		1				
⑧	空気清浄器上部フタ取付用ネット THUMBSCREW, air cleaner upper cover	124450-12560	1	1				
⑨	空気清浄器上部フタ取付用座金 WASHER, upper cover	124450-12570	1	1				
⑩	十字穴付ナベ小ネジ M 6×10 PLUS SCREW	26557-060102	4	4				取付金具取付用 Set piece fitting
⑪	六角ナット M 8 NUT	26717-080002	2	2				空気清浄器取付用 Air cleaner fitting
⑫	平座金(ミガキ丸・1種・メッキ) 8 WASHER	22137-080000	3	3				空気清浄器取付用-2 Air cleaner - 2 位置金具取付用-1 Set piece - 1
⑬	バネ座金 8 SPRING WASHER	22212-080000	2	2				空気清浄器取付用 Air cleaner fitting
⑭	ホースバンド 44 HOSE BAND	23010-044000	1	1				延長管締付用 Prolate p. tightening
⑮	吸気延長管位置決め金具 SET PIECE, prolate p.	121250-12560	1	1				
⑯	六角ボルト M 8×12 BOLT	26117-080122	1	1				位置決め金具取付用 Set piece fitting
★	排気消音器仕組 SILENCER ASS'Y	721250-13700	1	1				※ Inc. 17-19・27-29
⑰	排気消音器 SILENCER	※	1	1				121250-13500 仕組ニテ注文願イマス Please order as ass'y.
⑱	排気消音器噴出口 PIPE	121250-13571	1	1				
⑲	噴出口クランプ CLAMP	121250-13580	1	1				
⑳	排気消音器ガスケットパッキン GASKET PACKING	124450-11900	1	1				

\*印：単体販売致しません  
\*MARK: NOT SOLD SEPARATELY

\*印：仕組販売ヲボス  
\*MARK: SOLD IN ASS'Y

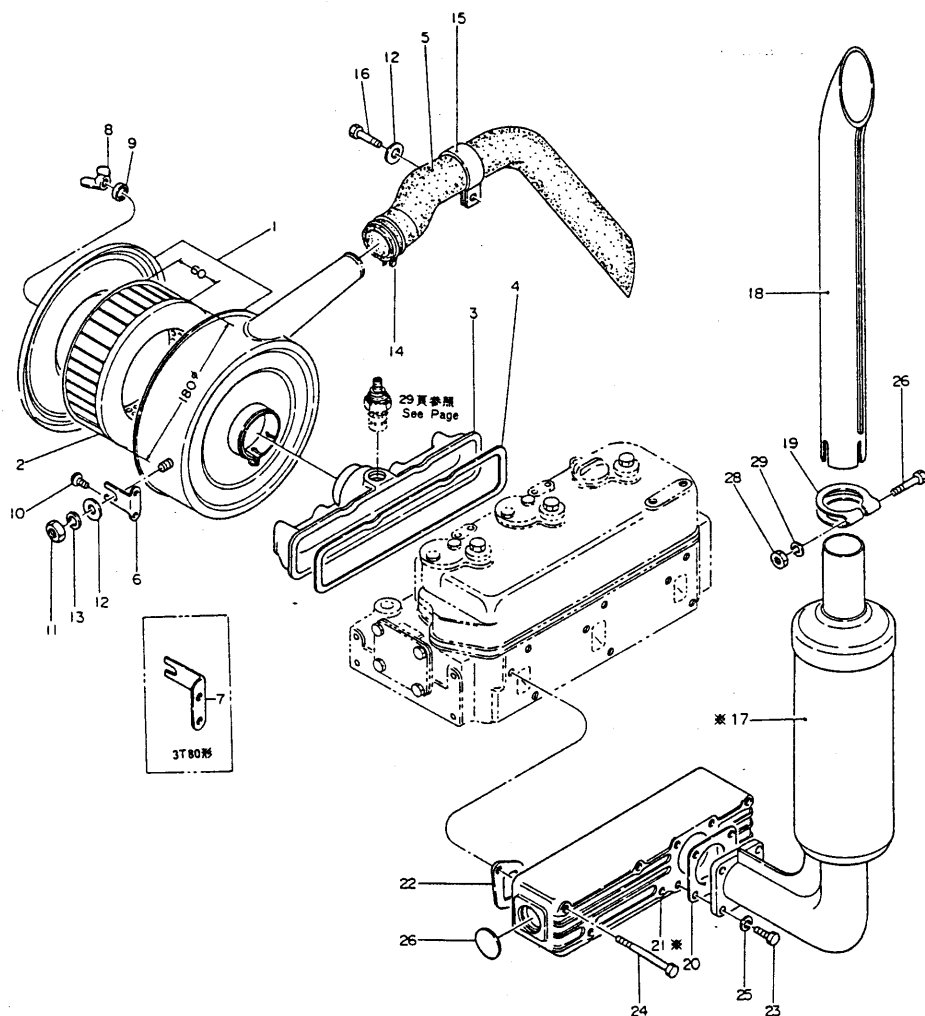

\*印：単体販売致しません  
\*MARK: NOT SOLD SEPARATELY

空気清浄器及び排気消音器 AIR CLEANER & SILENCER							部分コード SECTION CODE	
							12・13	
図番 ITEM	品 名 PART NAME	部 品 番 号 PART NO.	1台分個数 Q'TY		互換性	販売単位 UNIT	備 考 REMARKS	
			3 T 84	3 T 80				
★	排気マニホールド仕組 EXH. MANIFOLD ASS'Y	721250-13500	1				21・26 inc. 21・26 inc.	
		721150-13500		1				
②①	排気マニホールド EXH. MANIFOLD	※	1				121250-13510 仕組ニテ注文願イマス Please order as ass'y. 121150-13510 仕組ニテ注文願イマス Please order as ass'y.	
		※		1				
②②	排気マニホールドガスケットパッキング GASKET PACKING	121250-13520	3					
		121150-13520		3				
②③	六角ボルト M 8×22 BOLT	26117-08022	4	4			排気消音器取付用 Silencer fitting	
②④	六角ボルト M 8×80 BOLT	26116-08080	6	6			排気マニホールド取付用 Exh. manifold fitting	
②⑤	バネ座金 8 SPRING WASHER	22212-080000	4	4			排気消音器用 Silencer	
②⑥	サラ形プラグ 35 PLUG	27231-350000	1	1			排気マニホールド用 Exh. manifold	
②⑦	六角ボルト M10×65 BOLT	26117-10065	1	1				
②⑧	六角ナット M10 NUT	26717-100002	1	1				
②⑨	バネ座金 10 SPRING WASHER	22212-100000	1	1			噴出口クランプ用 Clamp	

\*印ハ単体販売致しません  
\*MARK: NOT SOLD SEPARATELY

★印ハ仕組販売ヲ示ス  
★MARK: SOLD IN ASS'Y



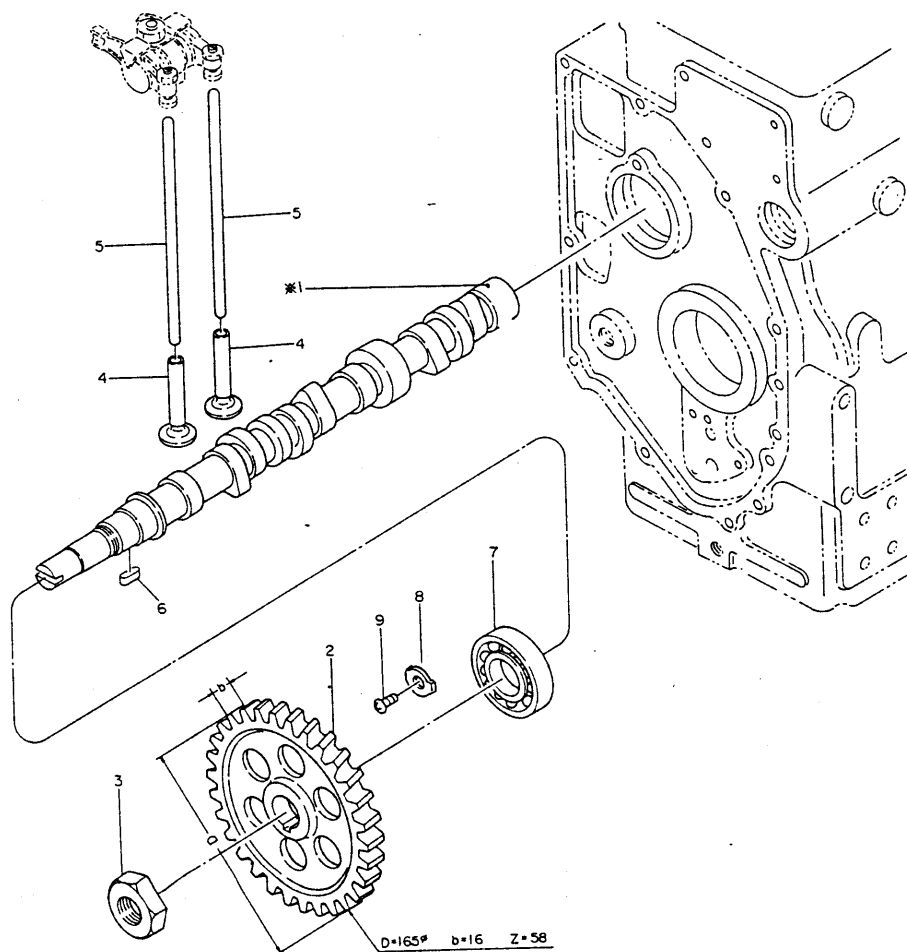

※印：単体販売数しません  
※MARK：NOT SOLD SEPARATELY

カム軸  
CAM SHAFT

部分コード  
SECTION CODE  
02・14

図番 ITEM	品名 PART NAME	部品番号 PART NO.	1台分個数 Q'TY		互換性 INTERCHANGEABILITY	販売単位 UNIT	備考 REMARKS
			3 T 84	3 T 80			
★	カム軸仕組 CAM SHAFT ASS'Y	721250-14580	1				☆ Inc. 1・3・6
		721150-14580		1			☆ Inc. 1・3・6
①	カム軸 CAM SHAFT	※	1				121250-14010 仕組ニテ注文願イマス Please order an ass'y.
		※		1			121150-14010 仕組ニテ注文願イマス Please order an ass'y.
②	カム軸歯車 GEAR	121250-14100	1	1			
③	カム軸歯車取付ナット NUT, gear	124450-14120	1	1			
④	タペット TAPPET	103338-14200	6	6			
⑤	弁押棒 PUSH ROD	124450-14400	6				
		124160-14400		6			
⑥	フェザーキー 7×18 FEATHER KEY	22512-070180	1	1			カム軸歯車用 Cam shaft gear
⑦	カム軸玉軸受 BALL BEARING, cam shaft	172400-02410	1	1			# 6206
⑧	玉軸受押エ金具 RETAINER	121250-02450	1	1			
⑨	十字穴付バインド小ネジ M 8×12 PLUS BIND SCREW	26581-080122	1	1			カム軸玉軸受押エ用 Cam shaft ball bearing retainer

※印は単体販売数しません  
※MARK: NOT SOLD SEPARATELY

★印は仕組販売を示す  
★MARK: SOLD IN ASS'Y

主軸受及ピクランク軸  
MAIN BEARING & CRANK SHAFT

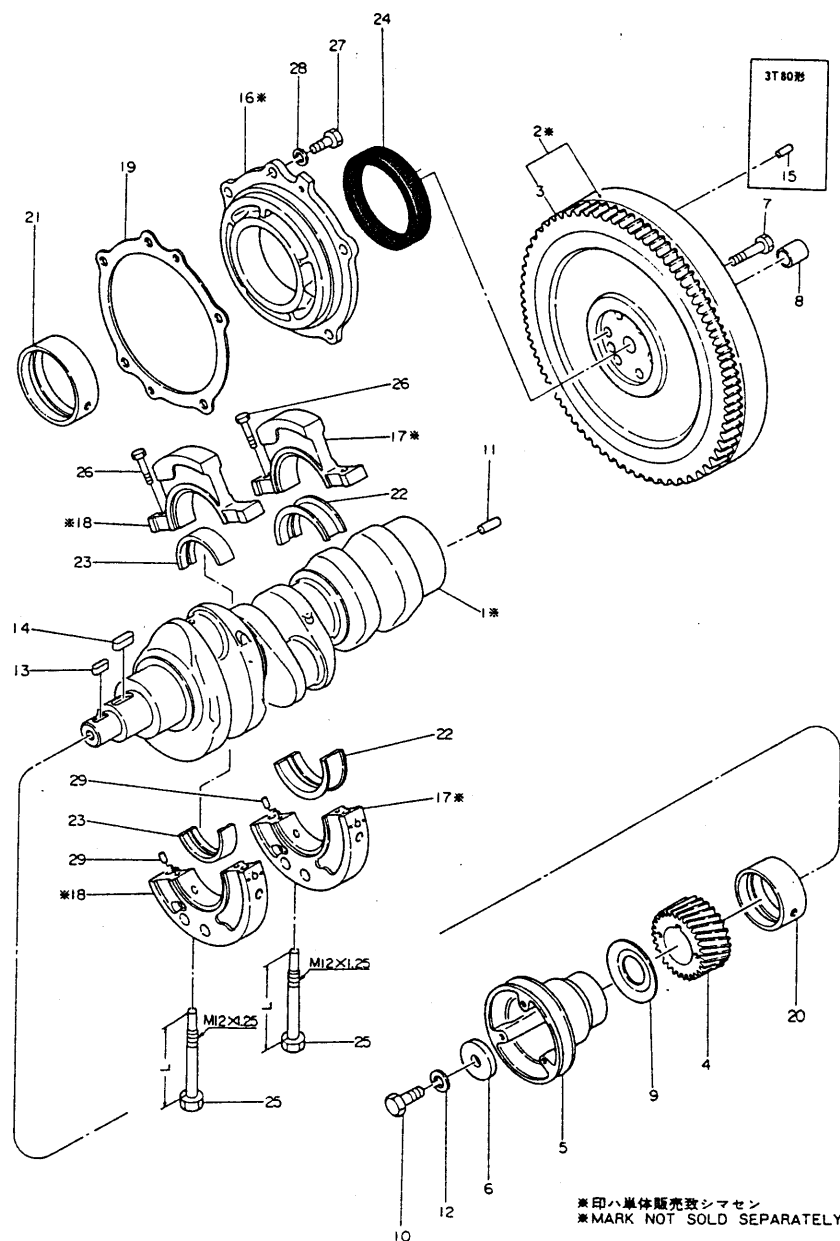

\*印ハ単体販売致シマセン  
\*MARK NOT SOLD SEPARATELY

主軸受及ピクランク軸 MAIN BEARING & CRANK SHAFT							部分コード SECTION CODE	
							02・21	
図番 ITEM	品 名 PART NAME	部 品 番 号 PART NO.	1台分個数 Q'TY		互換 性	販 売 単 位 UNIT	備 考 REMARKS	
			3 T 84	3 T 80				
★	クランク軸仕組(ギヤなし) CRANK SHAFT ASS'Y(NO GEAR)	721250-21700	1				☆ Inc. 1・13・14	
		721150-21700		1			☆ Inc. 1・13・14	
①	クランク軸 CRANK SHAFT	※	1				121250-21010 仕組ニテ注文願イマス Please order as ass'y.	
		※		1			121150-21010 仕組ニテ注文願イマス Please order as ass'y.	
★	ハズミ車(リングギヤ付) FLYWHEEL, w/ring gear	121250-21590	1				☆ Inc. 2・3	
		121150-21590		1			☆ Inc. 2・3	
②	ハズミ車 FLYWHEEL	※	1				121250-21400 仕組ニテ注文願イマス Please order as ass'y.	
		※		1			121150-21400 仕組ニテ注文願イマス Please order as ass'y.	
③	リング歯車 RING GEAR	124550-21600	1	1				
④	クランク軸歯車 CRANK SHAFT GEAR	121250-21200	1	1				
⑤	クランク軸Vプーリー V-PULLEY	121250-21650	1	1				
⑥	Vプーリー締付金具 METAL, v-pulley tigheping	124060-21660	1	1				
⑦	ハズミ車取付ボルト BOLT, flywheel	121250-21500	6					
		124160-21500		5				
⑧	パイロットブッシュ PILOT BUSH	124450-21230	1	1				
⑨	クランク軸油切り板 OIL CUTTER, crank shaft	124160-21700	1	1				
⑩	六角ボルト(細) M12×30 BOLT	26156-120302	1	1			クランク軸Vプーリー取付用 Crankshaft v-pulley fitting	
⑪	クランク軸用平行ピン PARALLEL PIN, crank shaft	124227-21920	1					
⑫	バネ座金 12 SPRING WASHER	22212-120000	1	1			クランク軸Vプーリー用 Crank shaft v-pulley	
⑬	フェザーキー 7×24 FEATHER KYE	22512-070242	1	1				
⑭	フェザーキー 7×28 FEATHER KYE	22512-070282	1	1			クランク軸歯車用 Crank shaft gear	
⑮	平行ピン 8×16 PARALLEL PIN	22312-080160		1			ハズミ車用 Flywheel	

\*印ハ単体販売致シマセン  
\*MARK NOT SOLD SEPARATELY

★印ハ仕組販売ラボス  
★MARK SOLD IN ASS'Y

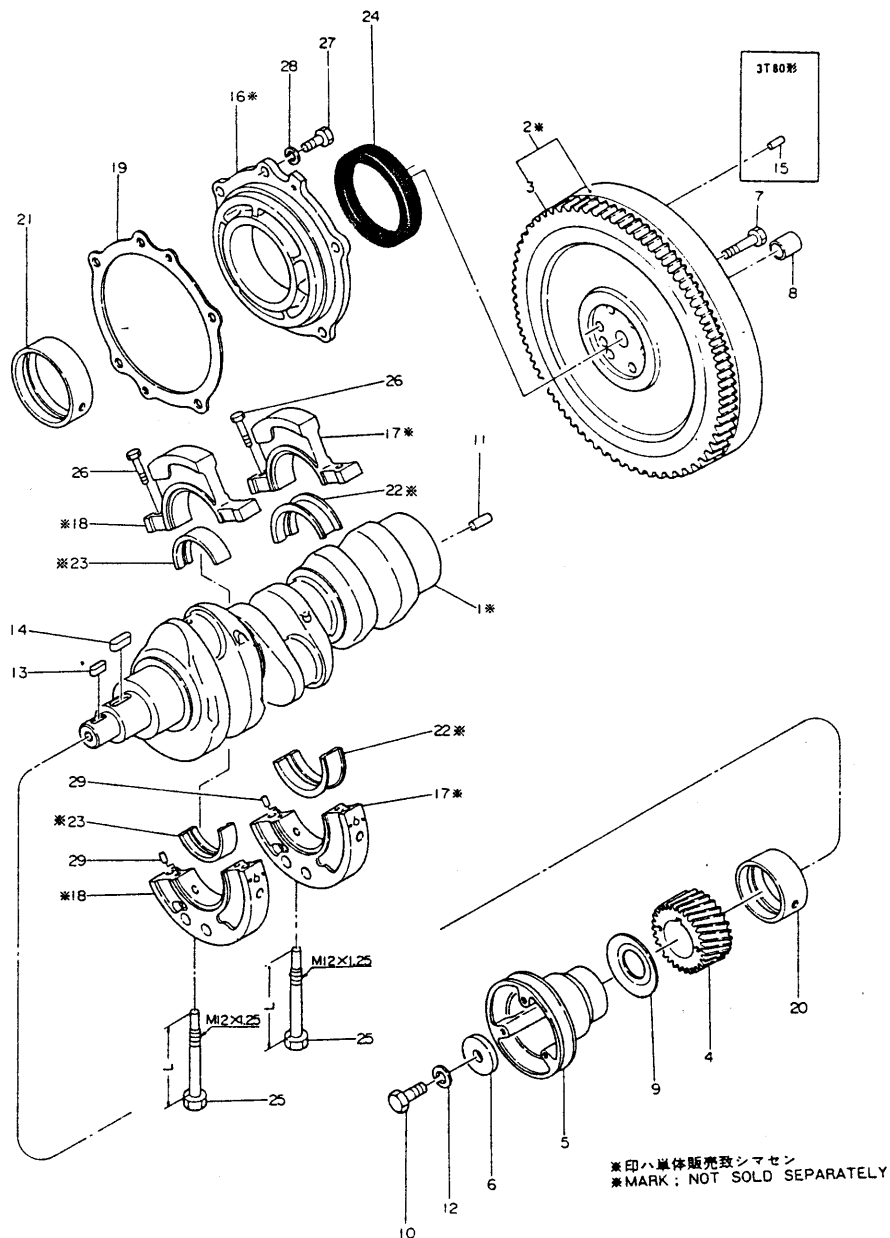
主軸受及ピクランク軸  
MAIN BEARING & CRANK SHAFT部分コード  
SECTION CODE  
21

図番 ITEM	品 名 PART NAME	部 品 番 号 PART NO.	1台分個数 Q'TY		互換性	販売単位 UNIT	備 考 REMARKS
			3 T 84	3 T 80			
★	主軸受胴仕組 MAIN BEARING HOUSING ASSY	721250-02500	1				※ Inc. 16・21・24
		724160-02500		1			※ Inc. 16・20・24
⑬	主軸受胴 MAIN BEARING HOUSING	※	1				121250-02010 仕組ニテ注文願イマス Please order as ass'y.
		※		1			121150-02010 仕組ニテ注文願イマス Please order as ass'y.
★	中間主軸受胴仕組 MIDDLE MAIN BEARING HOUSING ASSY	721250-02610	1				ハズミ車側 Flywheel side ※Inc. 17・22・26・29
		721150-02610		1			ハズミ車側 Flywheel side ※Inc. 17・22・26・29
⑭	中間主軸受胴 (ハズミ車側) MIDDLE MAIN BEARING HOUSING, flywheel side	※	1				121250-02020 b=27 仕組ニテ注文願イマス Please order as ass'y.
		※		1			121150-02020 b=25 仕組ニテ注文願イマス Please order as ass'y.
★	中間主軸受胴仕組 MIDDLE MAIN BEARING HOUSING ASSY	721250-02620	1				調時歯車室側 Gear case side ※Inc. 18・23・26・29
		721150-02620		1			調時歯車室側 Gear case side ※Inc. 18・23・26・29
⑮	中間主軸受胴 (調時歯車室側) MIDDLE MAIN BEARING HOUSING, gear case side	※	1				121250-02030 b=26 仕組ニテ注文願イマス Please order as ass'y.
		※		1			121150-02030 b=25 仕組ニテ注文願イマス Please order as ass'y.
⑯	主軸受胴パッキン t=0.3 PACKING	124460-02150	1				
		124160-02150		1			
⑳	主軸受メタル METAL	124450-02100	1				シリンダブロック側 Cyl. block side
		124160-02100		2			シリンダブロック及ビ主軸受胴側 Cyl. block & M.b. housing side
㉑	主軸受メタル METAL	121250-02110	1				主軸受胴側 M.b. housing side
㉒	ハズミ車側(スラスト)メタル(体形)中間主軸受メタル MIDDLE MAIN BEARING METAL, flywheel side	121250-02120	1				
		121150-02120		1			
㉓	調時歯車室側中間主軸受メタル MIDDLE MAIN BEARING METAL, gear case side	121250-02130	1				
		121150-02130		1			
㉔	主軸受胴側クランク軸オイルシール CRANK SHAFT OIL SEAL, m.b. housing side	121250-02220	1				HTC 90 115 13
		124160-02220		1			HTC 708812
㉕	中間主軸受胴セットボルト SET BOLT middle m.b. housing	121250-02300	2				
		121150-02300		2			

※印ハ単体販売致シマセン  
※MARK: NOT SOLD SEPARATELY★印ハ仕組販売ヲボス  
★MARK: SOLD AS ASSY

主軸受及ピクランク軸  
MAIN BEARING & CRANK SHAFT

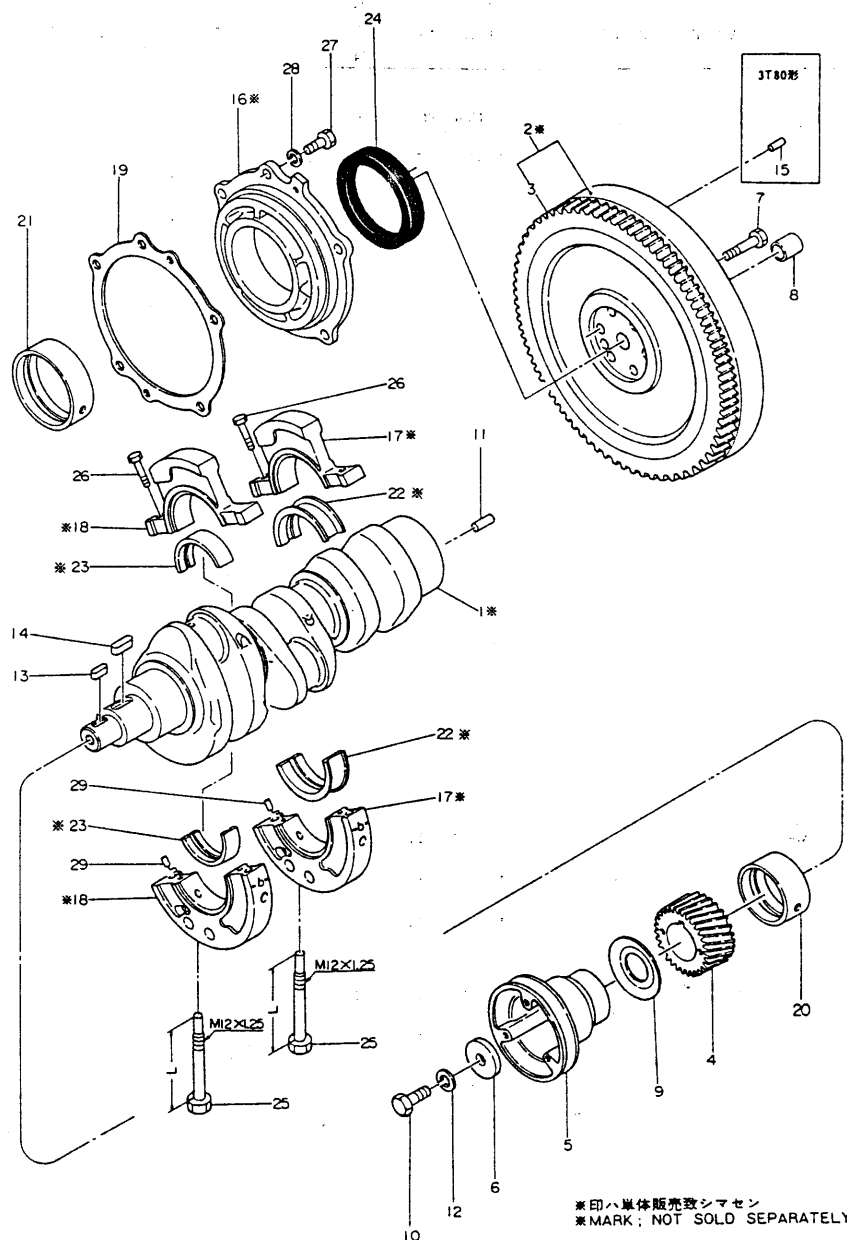

主軸受及ピクランク軸 ・ MAIN BEARING & CRANK SHAFT						部品コード SECTION CODE	
						21	
図番 ITEM	品 名 PART NAME	部 品 番 号 PART NO.	1台分個数 Q'TY		互換性 INTERCHANGEABILITY	販売単位 UNIT	備 考 REMARKS
			3 T 84	3 T 80			
②⑥	六角ボルト M10×50 BOLT	26112-100501	4				中間主軸受剛上下締付用 Middle m.b. housing tightening
	M10×45	26112-100451		4			
②⑦	六角ボルト M10×25 BOLT	26117-100252	5	5			主軸受剛取付用 M.b. housing fitting
②⑧	バネ座金 10 SPRING WASHER	22212-100000	5	5			主軸受剛取付用 M.b. housing fitting
②⑨	平行ピン 6×14 PARALLEL PIN	22312-060140	4	4			中間主軸受剛用 Middle m.b. housing
	M10×45						

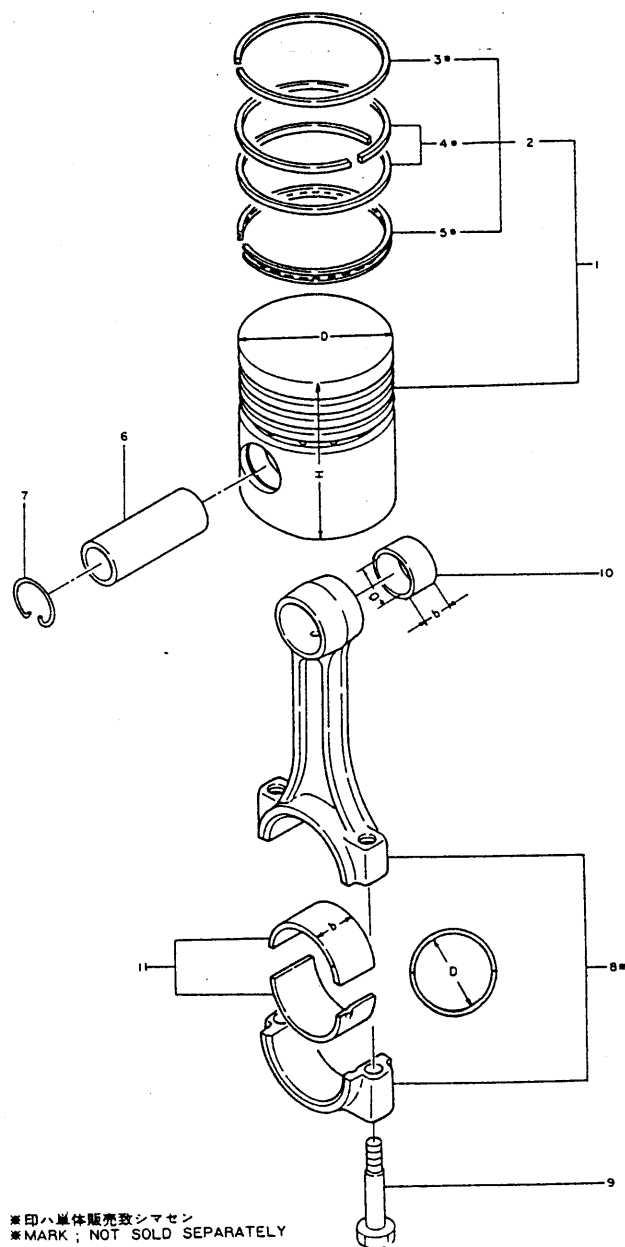

※印ハ単体販売致シマセン  
 ※MARK: NOT SOLD SEPARATELY

ピストン及ビ連接棒  
 PISTON & CONNECTING ROD

部分コード  
 SECTION CODE  
 22・23

図番 ITEM	品 名 PART NAME	部 品 番 号 PART NO.	1台分個数 Q'TY		互換性 INTERCHANGEABILITY	販売単位 UNIT	備 考 REMARKS
			3 T 84	3 T 80			
①	ピストン (リング付) PISTON, w/ ring	721250-22720	3				今後、新規ピストンノ部品コードハ7種 コードニテ選別シマス 含 Inc. 3-5 D=84φ H=90.3 含 Inc. 3-5 D=80φ H=80
		124160-22090		3			
②	リングセット RING SET	721250-22500	3				含 Inc. 3-5
		704300-22500		3			含 Inc. 3-5
③	ピストンリング (NO.1) PISTON RING	※	3				121250-22110
		※		3			104300-22110
④	ピストンリング (NO.2,3) PISTON RING	※	6				121250-22100
		※		6			103288-22100
⑤	オイルリング OIL RING	※	3				121250-22200
		※		3			104300-22200
⑥	ピストンピン PISTON PIN	101704-22300	3				
		103338-22300		3			
⑦	ピストンピン止輪 CIRCLIP	104600-22400	6				
		103338-22400		6			
	連接棒仕組 CONNECT. ROD ASS'Y	724450-23100	3				含 Inc. 8-11
		724160-23100		3			含 Inc. 8-11
⑧	連接棒 CONNECT. ROD	※	3				124450-23010 仕組ニテ注文願イマス Please order as ass'y.
		※		3			124160-23010 仕組ニテ注文願イマス Please order as ass'y.
⑨	連接棒取付ボルト BOLT, connect. rod	124450-23200	6				
		104500-23201		6			
⑩	ピストンピンメタル PISTON PIN METAL	124450-23100	3				D=30φ b=32
		124160-23100		3			D=26φ b=30
⑪	クランクピンメタル CRANK PIN METAL	124450-23300	3				D=54φ b=25.5
		124160-23300		3			D=50φ b=21.5

※印ハ単体販売致シマセン  
 ※MARK: NOT SOLD SEPARATELY

★印ハ仕組販売ヲ示ス  
 ★MARK: SOLD IN ASS'Y

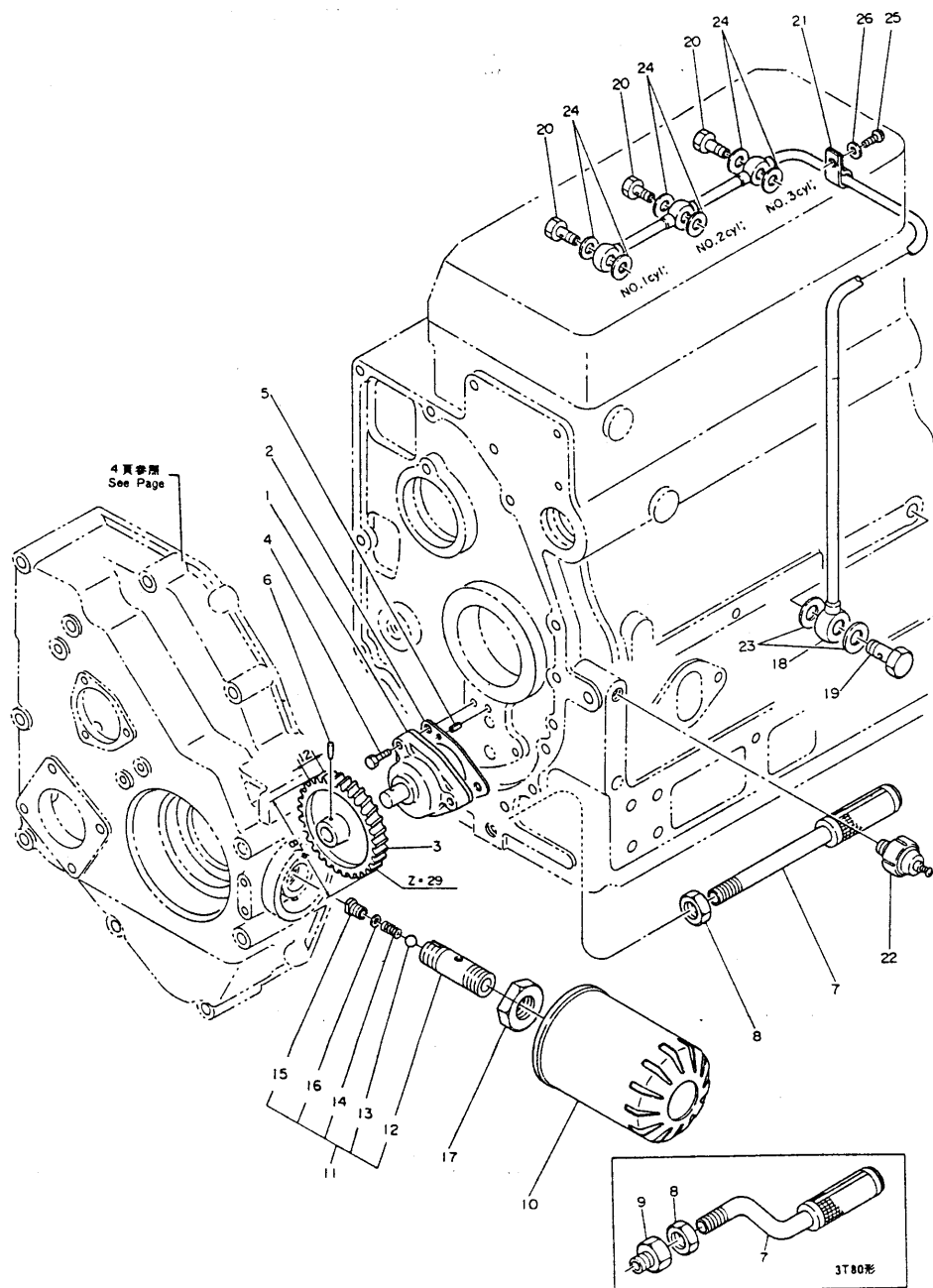
 潤滑油系統  
 LUBRICATING OIL SYSEM

 部分コード  
 SECTION CODE

32・35・39

図番 ITEM	品名 PART NAME	部品番号 PART NO.	1台分個数 Q'TY		交換 性	販売 単位	備考 REMARKS
			3 T 84	3 T 80			
①	潤滑油ポンプ仕組 LUB. OIL PUMP ASS'Y	721250-32700	1	1			3 Inc. 3・5・6
②	トロコイドポンプ用パッキン PACKING	124450-32020	1	1			
③	トロコイドポンプ駆動歯車 DRIVING GEAR	121250-32201	1	1			
④	六角ボルト M 6×22 BOLT	26112-060222	3	3			ポンプ本体取付用 Pump body fitting
⑤	スプリングピン 4AW×12 SPRING PIN	22351-004012	1	1			
⑥	テーパピン 3×22 TAPER PIN	22322-030220	1	1			ポンプ駆動歯車用 Pump driv. gear
⑦	潤滑油吸入管 LUB. OIL INLET PIPE	121250-35090	1	1			
⑧	潤滑油吸入管締付ナット PF ⅞ NUT, pipe tightening	124450-35070	1	1			
⑨	潤滑油吸入管取付金具 SET PIECE, inlet pipe	121150-35100	1	1			
⑩	オイルフィルタ OIL FILTER	124550-35110	1	1			
⑪	潤滑油圧力調整弁 VALVE, lub. oil press. control	121250-35300	1	1			3 Inc. 12-16
⑫	潤滑油圧力調整弁本体 VALVE BODY	121250-35310	1	1			
⑬	鋼球 ⅝ STEEL BALL	24190-100001	1	1			
⑭	潤滑油圧力調整バネ SPRING, lub. oil press. control	121250-35320	1	1			
⑮	調整バネ押エ RETAINER, spring	121250-35330	1	1			
⑯	潤滑油圧力調整シム SHIM, lub. oil press. control	121250-35340	1	1			
⑰	潤滑油圧力調整弁本体締付ナット NUT, control valve body	124450-35350	1	1			
⑱	潤滑油管 LUB. OIL PIPE	121250-39200	1	1			
⑲	管継手ボルト BOLT, pipe joint	124160-39140	1	1			
⑳	管継手ボルト BOLT, pipe joint	101147-59810	3	3			
㉑	振れ止め金具 CLIP	124450-39240	1	1			
㉒	油圧スイッチ SWITCH, oil press.	121250-39450	1	1			
㉓	パッキン 10 PACKING	23414-100000	2	2			管継手ボルト用 Pipe joint bolt

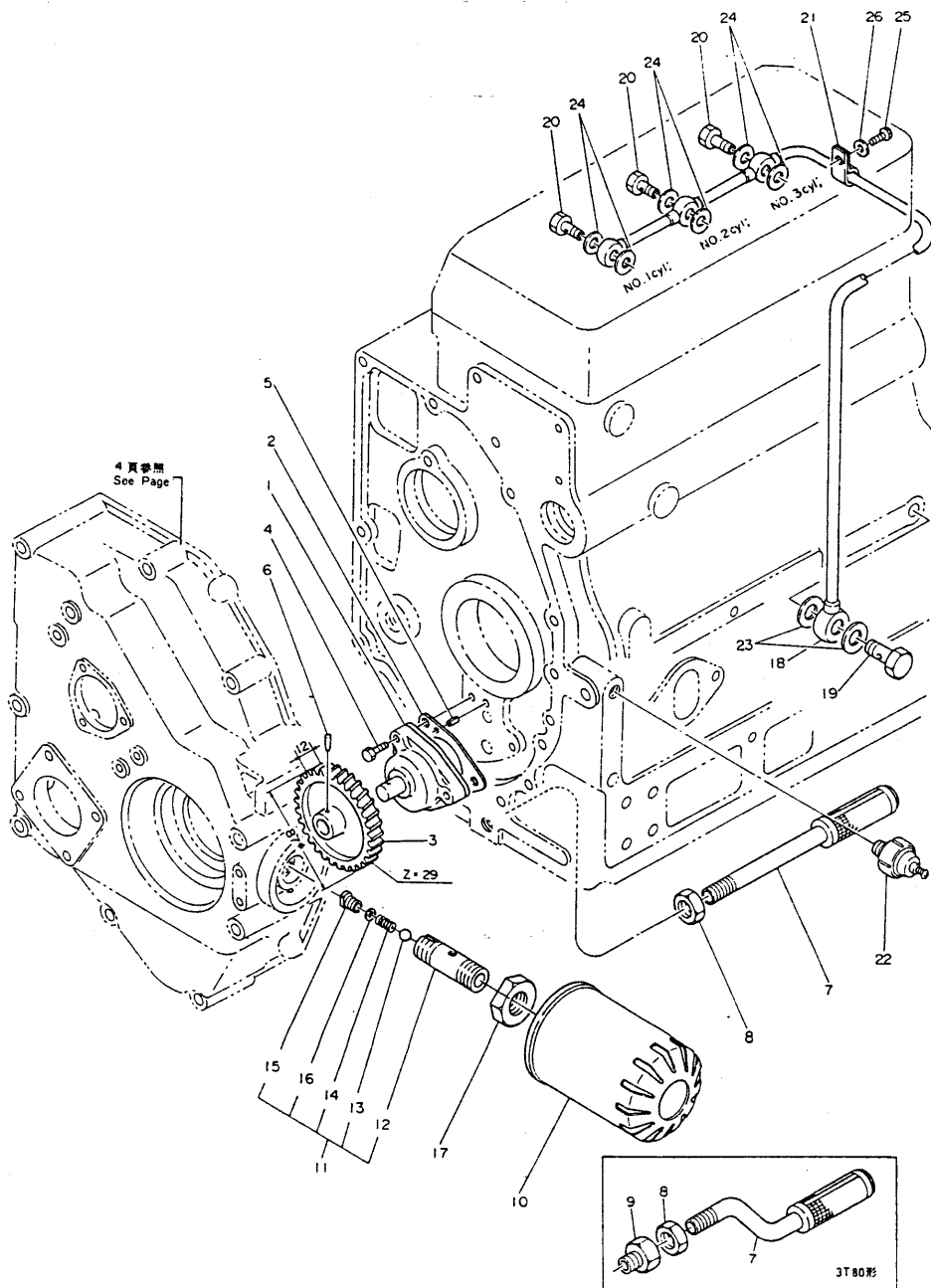

潤滑油系統 LUBRICATING OIL SYSEM							部分コード SECTION CODE	
							39	
図番 ITEM	品名 PART NAME	部品番号 PART NO.	1台分個数 Q'TY		互換性 INTERCHANGE ABILITY	販売単位 UNIT	備考 REMARKS	
			3 T 84	3 T 80				
㊼	パッキン 8 PACKING	23414-080000	6	6			管継手ボルト用 Pipe joint bolt	
㊽	十字穴付ナベ小ネジ M 8×10 PLUS SCREW	26557-080102	1					
㊾	平座金(ミガキ丸・1種・メッキ) 8 WASHER	22137-080000	1					

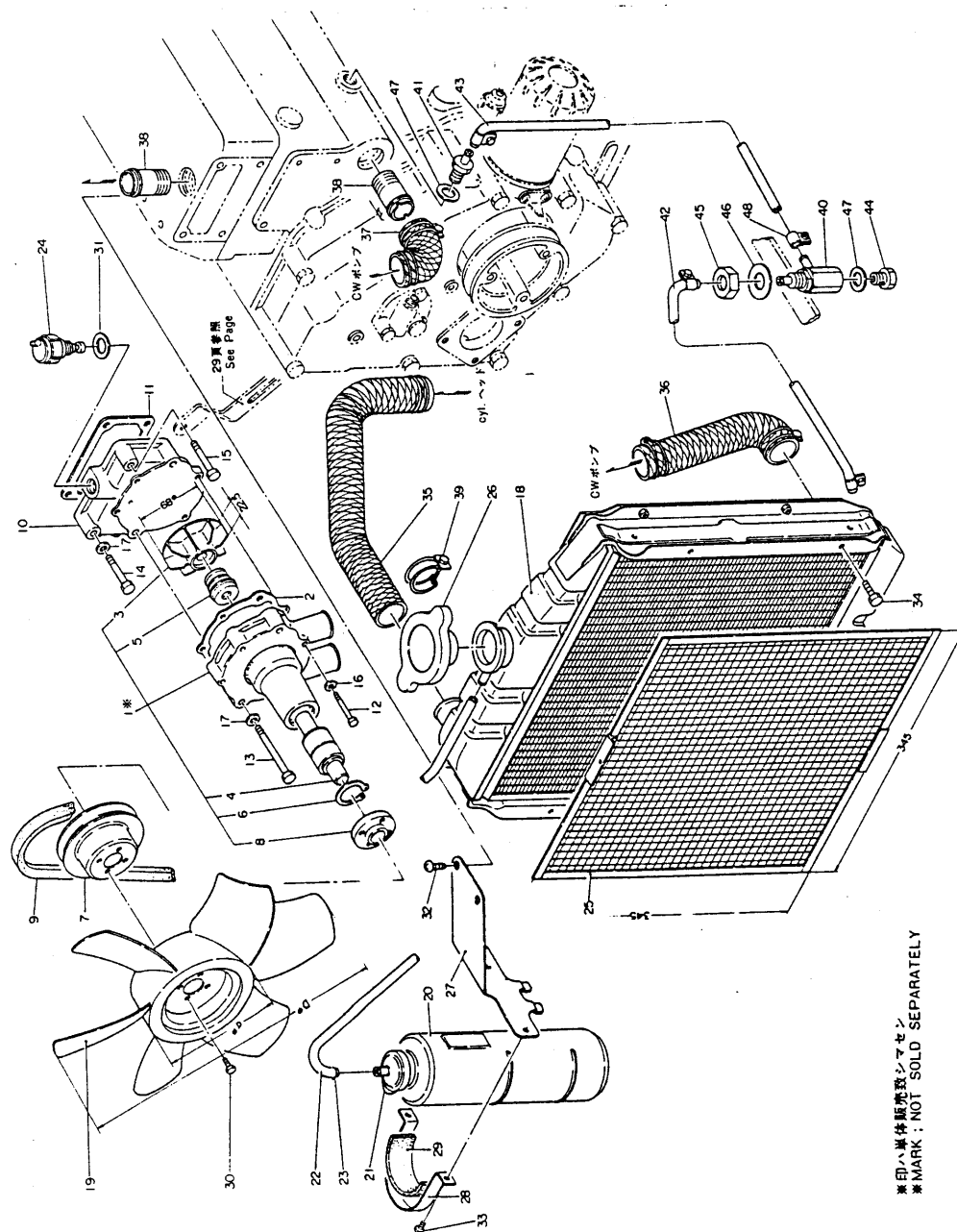

※印ハ単体販売致シマセン  
※MARK: NOT SOLD SEPARATELY

冷却水系統 COOLING WATER SYSTEM							部分コード SECTION CODE	
							42・44	
図番 ITEM	品名 PART NAME	部品番号 PART NO.	1台分数量 Q'TY		互換性 INTERCHANGEABILITY	販売単位 UNIT	備考 REMARKS	
			3 T 84	3 T 80				
★	冷却水ポンプ仕組 C.W. PUMP ASS'Y	721250-42700	1	1			※ Inc. 1・3・6・8	
①	冷却水ポンプ本体 PUMP BODY	※	1	1			121250-42030 仕組ニテ注文願イマス Please order as ass'y.	
②	パッキン PACKING	124750-42050	1	1				
③	冷却水ポンプ羽根車 IMPELLER, c. w pump	121250-42200	1	1				
④	冷却水ポンプ軸 SHAFT, c. w pump	124250-42240	1	1				
⑤	冷却水ポンプ軸用メカニカルシール MECHANICAL SEAL	124250-42350	1	1				
⑥	冷却水ポンプ軸用止メ輪 CIRCLIP	124250-42170	1	1				
⑦	冷却水ポンプ駆動用Vプーリー V-PULLEY, c. w pump driving	124750-42350	1	1				
⑧	Vプーリー取付フランジ FLANGE, v-pulley	124550-42260	1	1				
⑨	冷却ファン駆動用Vベルト V-BELT, cooling fan driving	124240-42291	1				A #537	
		121150-42290		1			A #536	
⑩	冷却水ポンプ取付台 MOUNT, c. w. pump	121250-42120	1	1				
⑪	ポンプ取付台パッキン PACKING	124450-44410	1	1				
⑫	六角ボルト M 6 × 38 BOLT	26116-060382	4	4			ポンプ本体取付用 Pump body fitting	
⑬	六角ボルト M 8 × 70 BOLT	26116-080702	2	2			ポンプ、ポンプ取付台共締め用 Pump, Mount set-tightening	
⑭	六角ボルト M 8 × 40 BOLT	26116-080402	1	1			ポンプ取付台取付用 Pump mount fitting	
⑮	六角ボルト M 8 × 45 BOLT	26116-080452	1	1			ポンプ取付台、ベルトアジャスタ共締め用 Mount, Belt adjuster set-tightening	
⑯	平座金(小形丸メッキ) 6 WASHER	22117-060000	4	4			ポンプ本体用 Pump body	
⑰	平座金(小形丸メッキ) 8 WASHER	22117-080000	3	3			ポンプ本体用-2 ポンプ取付台用-1 Pump body - 2 Pump mount - 1	
⑱	ラジエータ RADIATOR	121250-44500	1	1				
⑲	ファンブレード FAN BLADE	121250-44740	1				d = 120φ D = 325φ	
		124251-44740	-	1			d = 120φ D = 300	
⑳	ラジエータ用サブタンク SUB TANK, radiator	124450-44510	1	1				
㉑	キャップ CAP	124450-44530	1	1				
㉒	ビニール管 7 × 230 VINYL PIPE	23061-070230	1	1				

※印ハ単体販売致シマセン  
※MARK: NOT SOLD SEPARATELY

★印ハ仕組販売ヲ示ス  
★MARK: SOLD IN ASS'Y



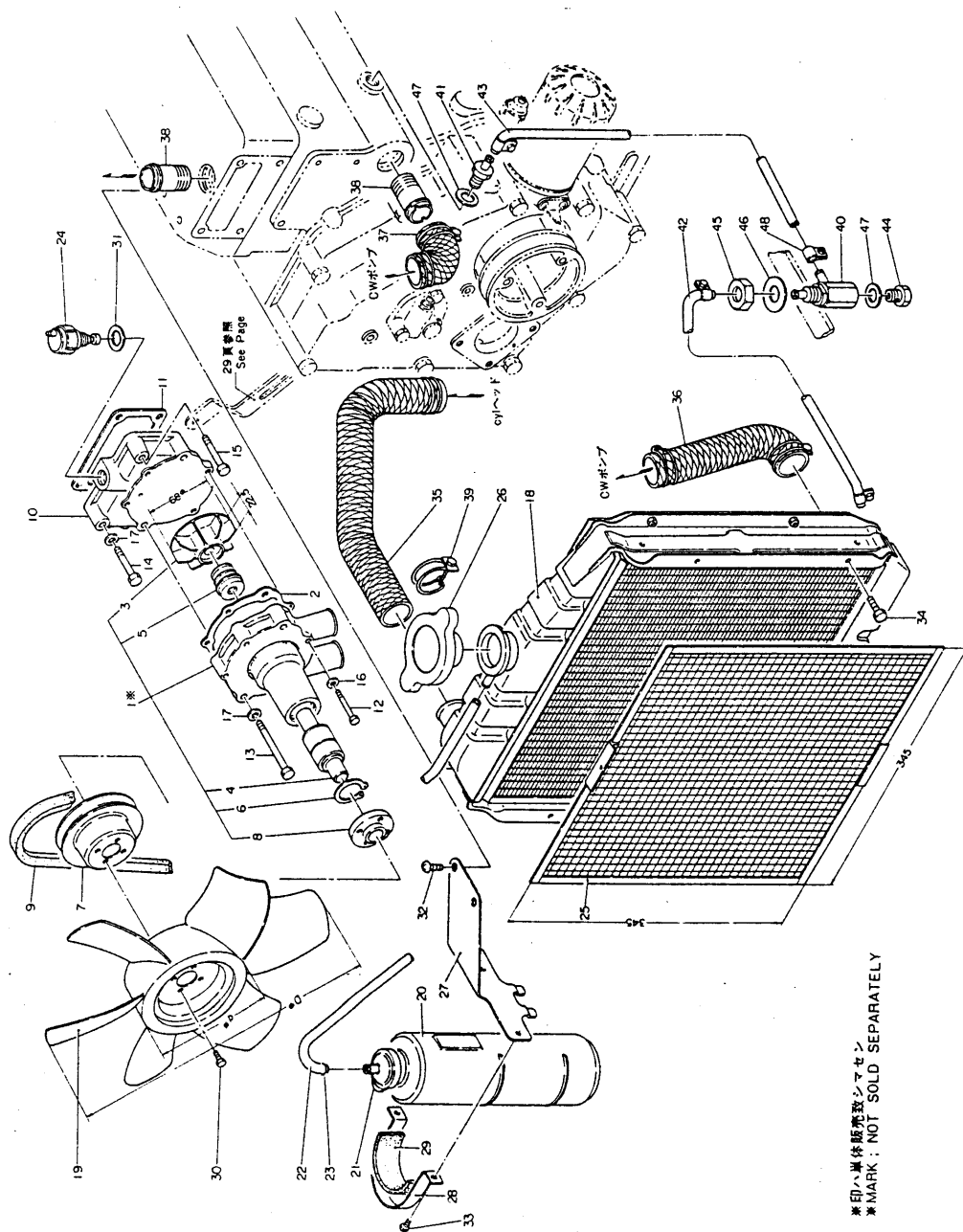

\*印ノ部品は別売品ニシテ  
\*MARK: NOT SOLD SEPARATELY

冷却水系統 COOLING WATER SYSTEM						部分コード SECTION CODE	
						44・49	
図番 ITEM	品名 PART NAME	部品番号 PART NO.	1台分個数 Q'TY		互換性	販売単位 UNIT	備考 REMARKS
			3 T 84	3 T 80			
23	冷却水オーバーフローパイプ押エ RETAINER, c. w overflow pipe	124450-44560	1	1			ON...110℃, OFF...102℃ DC12V, 7A
24	水温検出器 SENSOR	121250-44900	1	1			
25	ラジエータ防塵網 DUST-PROOF NET	121250-44580	1	1			
26	ラジエータキャップ CAP, radiator	124450-44590	1	1			
27	サブタンク取付台 MOUNT, sub tank	121250-44550	1	1			
28	サブタンクバンド BAND, sub tank	194151-61161	1	1			ファンブレード、駆動Vプーリー共適用 Fan blade, V-pulley Set-tightening
29	バンドクッション CUSHION	194151-61170	1	1			
30	六角ボルト M 6×12 BOLT	26117-060122	4	4			
31	パッキン 16 PACKING	23414-160000	1	1			
32	十字穴付ナベ小ネジ M 8×10 PLUS SCREW	26557-080102	2	2			
33	十字穴付ナベ小ネジ M 6×12 PLUS SCREW	26557-060122	2	2			サブタンク取付台取付用 Sub. tank mount fitting
34	六角ボルト M 8×12 BOLT	26117-080122	4	4			
35	冷却水管 (ヘッド→ラジエータ) C. W PIPE (head→radiator)	121250-49010	1	1			
36	冷却水管 (ラジエータ→ポンプ) C. W PIPE (radiator→pump)	121250-49020	1				
		121150-49020		1			
37	冷却水管 (ポンプ→ブロック) C. W PIPE (pump→block)	121250-49030	1				サブタンクバンド取付用 Sub. tank band fitting
		121150-49030		1			
38	冷却水管継手 JOINT, c. w. pipe	124160-49480	2	2			
39	ホースバンド 38 HOSE BAND	23010-038000	6	6			
40	三方コック本体 3-WAY COCK BODY	121250-49100	1	1			
41	水抜パイプ継手 DRAIN P. JOINT	121250-49110	1	1			シリンダブロックニ取付 Fixed on cyl. block 3/8φ×200 121250-49160ヲ供給シマス 121250-49160; supplied 3/8φ×360 材質ハ名古屋ゴム製"OC710-A1" Materials: Nagoya-Gum made
42	水抜パイプ(ラジエータ→三方コック) DRAIN PIPE(radiator→3-way cock)	121250-49150	+	+			
43	水抜パイプ(ブロック→三方コック) DRAIN PIPE(block→3-way cock)	121250-49160	1	1		C	
44	六角頭付プラグ M14×1.5 PLUG	121250-49120	1	1			
45	六角止メナット(細) M16×1.5 LOCK NUT	26777-160002	1	1			
							三方コック取付用 3-way cock fitting

冷却水系統  
COOLING WATER SYSTEM

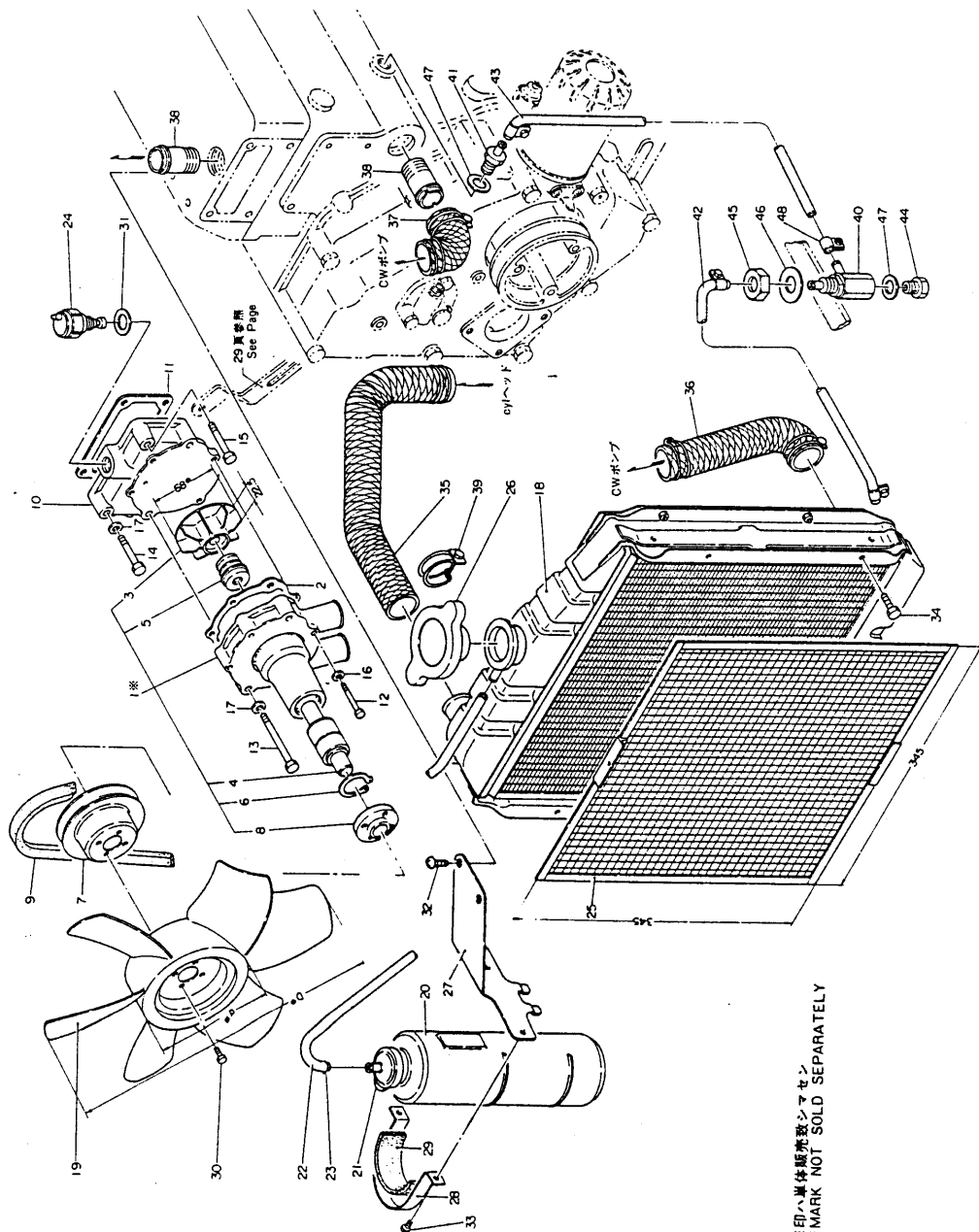

※印ハ車体標準装備シヤセン  
※MARK NOT SOLD SEPARATELY

冷 却 水 系 統 COOLING WATER SYSTEM							部分コード SECTION CODE	
							49	
図番 ITEM	品 名 PART NAME	部 品 番 号 PART NO.	1台分個数 Q'TY		互換 性	販売 単位	備 考 REMARKS	
			3 T	3 T				
④6	平座金 16 WASHER	22117-160000	1	1			三方コック取付用 3-way cock fitting 六角頭付プラグ用-1 水抜パイプ継手用-1 Plug - 1 Drain pipe joint - 1	
④7	パッキン(丸鋼) 14 PACKING	124450-01980	2	2				
④8	ホースバンド HOSE BAND	124460-59050	4	4				

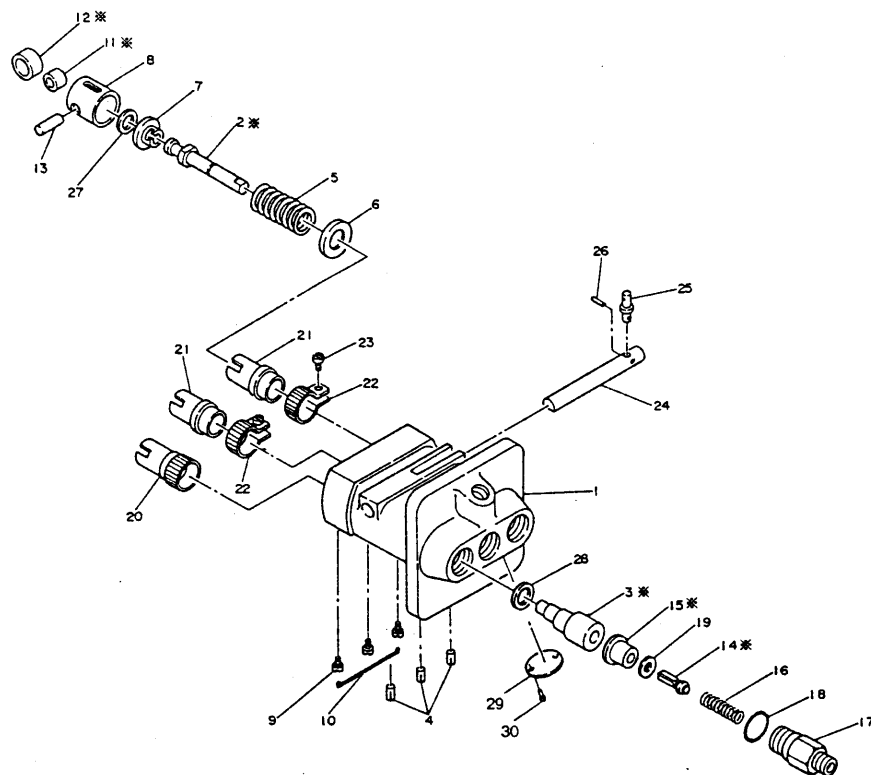

※印ハ単体販売致シマセン  
 ※MARK: NOT SOLD SEPARATELY

燃料噴射ポンプ  
 FUEL INJECTION PUMP

部分コード  
 SECTION CODE

51

図番 ITEM	品 名 PART NAME	部 品 番 号 PART NO.	1台分個数 Q'TY		互換 性	販売 単位	備 考 REMARKS
			3 T 84	3 T 80			
★	燃料噴射ポンプ仕組 F. INJECTION PUMP ASS'Y	721250-51700	1				※ 1-28 Inc.
		721150-51700		1			
①	燃料噴射ポンプ本体 PUMP BODY	※	1	1			121150-51010 仕組ニテ注文願イマス Please order as ass'y.
★	プランジャバレル 仕組 PLUNGER BARREL ASS'Y	124240-51100	3	3			※ 2-3 Inc.
②	プランジャ PLUNGER	※	3	3			124240-51130 仕組ニテ注文願イマス Please order as ass'y.
③	プランジャバレル BARREL	※	3	3			124240-51120 仕組ニテ注文願イマス Please order as ass'y.
④	プランジャバレル廻り止メピン LOCK PIN	103854-51251	3	3			
⑤	プランジャスプリング SPRING	174307-51190	3	3			
⑥	プランジャスプリング受金 SUPPORTER	174307-51170	3	3			
⑦	プランジャスプリング下部受金 LOWER SUPPORTER	174307-51180	3	3			
⑧	プランジャガイド PLUNGER GUIDE	124550-51200	3	3			
⑨	プランジャガイド廻り止メ LOCKER	174307-51450	3	3			
⑩	プランジャガイド廻り止メピン LOCK PIN	121150-51460	1	1			
★	ローラ仕組 ROLLER ASS'Y	711100-51540	3	3			※ 11-12 Inc.
⑪	プランジャガイドローラ (内側) ROLLER, plunger guide (inside)	※	3	3			111100-51210 仕組ニテ注文願イマス Please order as ass'y.
⑫	プランジャガイドローラ (外側) ROLLER, plunger guide (outside)	※	3	3			111100-51220 仕組ニテ注文願イマス Please order as ass'y.
⑬	プランジャガイドローラピン PIN	174100-54120	3	3			
★	デリバリーバルブ仕組 DELIVERY VALVE SEAT ASS'Y	124550-51301	3	3			※ 14-15 Inc.
⑭	デリバリーバルブ DELIVERY VALVE	※	3	3			124240-51300 仕組ニテ注文願イマス Please order as ass'y.
⑮	デリバリーバルブシート SEAT	※	3	3			124550-51310 仕組ニテ注文願イマス Please order as ass'y.
⑯	デリバリーバルブスプリング SPRING	124550-51320	3	3			
⑰	デリバリーバルブホルダー HOLDER	124550-51341	3	3			
⑱	デリバリーバルブ用Oリング(P15 2種) O-RING	124550-51370	3	3			
⑲	デリバリーバルブシートバックキ PACKING	124550-51350	3	3			
⑳	燃料加減輪 (甲) RING, fuel control	174307-51510	1	1			

※印ハ単体販売致シマセン

★印ハ仕組販売ヲ示ス

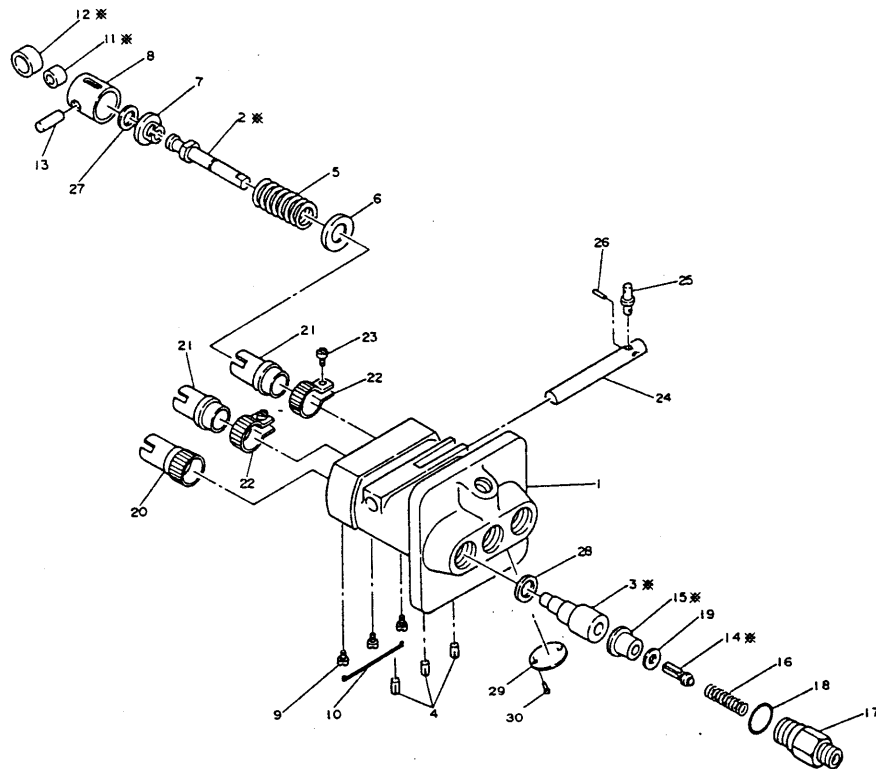

※印ハ単体販売致シマセン  
 ※ MARK ; NOT SOLD SEPARATELY

燃料噴射ポンプ  
 FUEL INJECTION PUMP

部分コード  
 SECTION CODE

図番 ITEM	品 名 PART NAME	部 品 番 号 PART NO.	1台分個数 Q'TY		互換性 INTERCHANGEABILITY	販売単位 UNIT	備 考 REMARKS
			3 T 84	3 T 80			
②①	燃料加減輪 (乙) RING, fuel control	174307-51550	2	2			
②②	燃料加減歯輪 RING, fuel control, w/teeth	174307-51560	2	2			
②③	燃料加減歯輪止メネジ SET SCREW	122117-51560	2	2			
②④	燃料加減ラック RACK, fuel control	121150-51500	1	1			
②⑤	燃料加減ラックピン PIN	124240-51550	1	1			
②⑥	燃料加減ラック止メ金 LOCKER	124550-51590	1	1			
②⑦	プランジャ位置調整シム ADJUST. SHIM ASS'Y, plunger (t = 0.1)	174307-51700	3	3			174307-51710
	t = 0.2	※	3	3			174307-51720
②⑧	プランジャバレルパッキン PACKING, plunger barrel	174307-51270	3	3			
②⑨	燃料ポンプ銘板 PLATE	※	1				121250-51921
		※		1			121150-51921
③⑩	小形丸リベット 2.3×3	22624-230030	2	2			

燃料噴射弁  
FUEL INJECTION VALVE

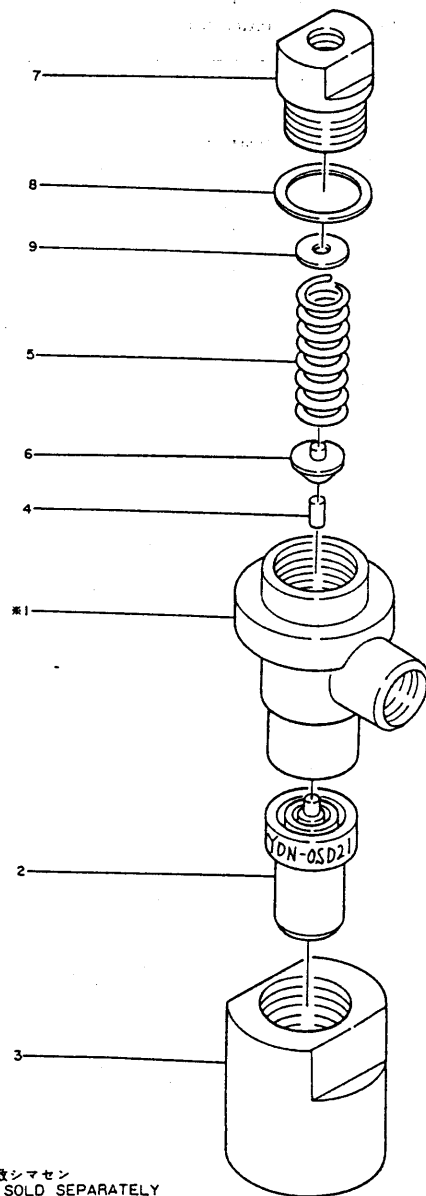

※印ハ単体販売致シマセン  
※MARK: NOT SOLD SEPARATELY

燃 料 噴 射 弁 FUEL INJECTION VALVE							部分コード SECTION CODE	
							53	
図番 ITEM	品 名 PART NAME	部 品 番 号 PART NO.	1台分個数 QTY		互換性 INTERCHANGEABILITY	販売単位 UNIT	備 考 REMARKS	
			3 T 84	3 T 80				
★	燃料噴射弁仕組 F. INJECTION VALVE ASS'Y	724770-53100	3				全 1-9 噴射圧 160kg/cm <sup>2</sup> Injection press. 全 1-9 噴射圧 160kg/cm <sup>2</sup> Injection press.	
		721150-53100		3				
①	燃料弁本体 F. VALVE, BODY	※	3				103854-53100 仕組ニテ注文願イマス Please order as ass'y. 103854-53100	
		※		3				
②	ノズル NOZZLE	124770-53000	3	3				
③	燃料弁締付ナット NUT, f. valve	104900-53080	3					
		104300-53080		3				
④	インタスピンドル INTER SPINDLE	113200-53110	3	3				
⑤	ノズルスプリング NOZZLE SPRING	103854-53120	3	3				
⑥	燃料弁バネ受 SPRING SHOE	113200-53120	3	3				
⑦	燃料弁スプリング押エ SPRING RETAINER	103854-53180	3	3				
⑧	スプリング押エパッキン PACKING, retainer	172100-53200	3	3				
⑨	ノズルスプリング調整板 ADJUST. PLATE, spring	110250-53150	3	3				1=0.1, 0.2, 0.3, 0.5

※印ハ単体販売致シマセン  
※MARK: NOT SOLD SEPARATELY

★印ハ仕組販売ヲ示ス  
★MARK: SOLD IN ASS'Y

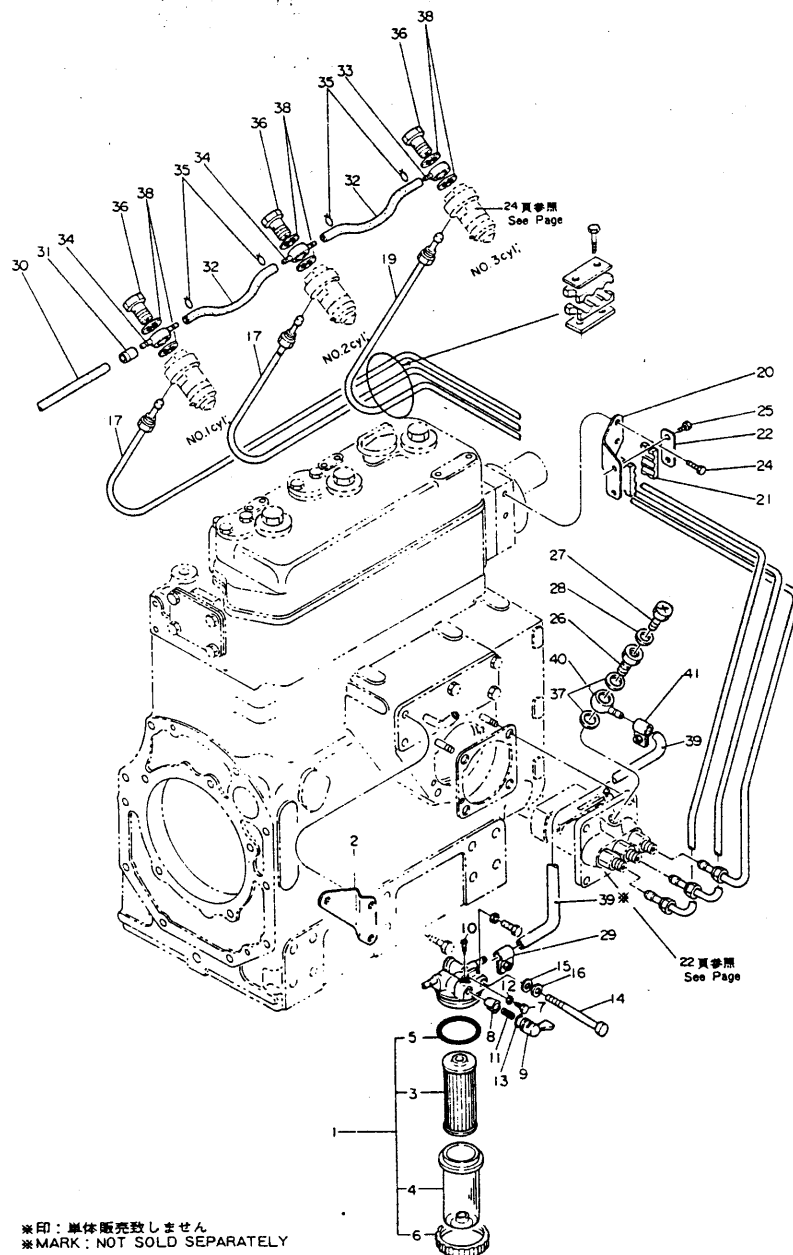

※印：単体販売致しません  
 ※MARK: NOT SOLD SEPARATELY

燃 料 油 系 統  
 FUEL OIL SYSTEM

部分コード  
 SECTION CODE  
 55 - 59

図番 ITEM	品 名 PART NAME	部 品 番 号 PART NO.	1台分個数 Q'TY		互換性	販売単位	備 考 REMARKS
			3 T 84	3 T 80			
①	燃料コシ器仕組 F. O. FILTER ASS'Y	121250-55600	1	1			付 3-6
②	燃料コシ器取付台 MOUNT	121250-55610	1	1			
③	燃料コシ器エレメント ELEMENT	124550-55700	1	1			
④	燃料コシ器オオイ COVER	124550-55510	1	1			
⑤	燃料コシ器パッキン PACKING	102103-55520	1	1			
⑥	燃料コシ器リテーニングリング RETAINING RING	110250-55610	1	1			
⑦	燃料コシ器空気抜プラグ AIR-VENT PLUG	101720-55750	2	2			空気抜プラグ用 Air-vent plug
⑧	テーパバルブ TAPER VALVE	104200-55320	1	1			コックレバー用 Cock lever
⑨	燃料コックハンドル HANDLE, fuel cock	104200-55340	1	1			
⑩	ハンドル用止メ小ネジ SET SCREW, handle	104200-55750	1	1			
⑪	バルブスプリング VALVE SPRING	104200-55330	1	1			
⑫	パッキン(丸ナイロン) 6 PACKING	23418-060000	2	2			
⑬	Oリング(1種A) P10A- O-RING	24311-240100	1	1			
⑭	六角ボルト M 8×65 BOLT	26117-080652	1	1			
⑮	平座金 8 WASHER	22117-080000	1	1			コシ器取付用 Strainer fitting
⑯	バネ座金 8 SPRING WASHER	22212-080000	1	1			
⑰	第1気筒側燃料噴射管 F. INJECTION PUMP, NO.1	121250-59810	1				
		121150-59810		1			
⑱	第2気筒側燃料噴射管 F. INJECTION PUMP, NO.2	121250-59820	1				
		121150-59820		1			
⑲	第3気筒側燃料噴射管 F. INJECTION PUMP, NO.3	121250-59830	1				
		121150-59830		1			
⑳	燃料噴射管振レ止メ台 (A) MOUNT, f.i. pipe clip	121250-59850	1	1			
㉑	燃料噴射管振レ止メ CLIP	123325-59100	2	2			
㉒	振レ止メカバー COVER	123325-59110	2	2			

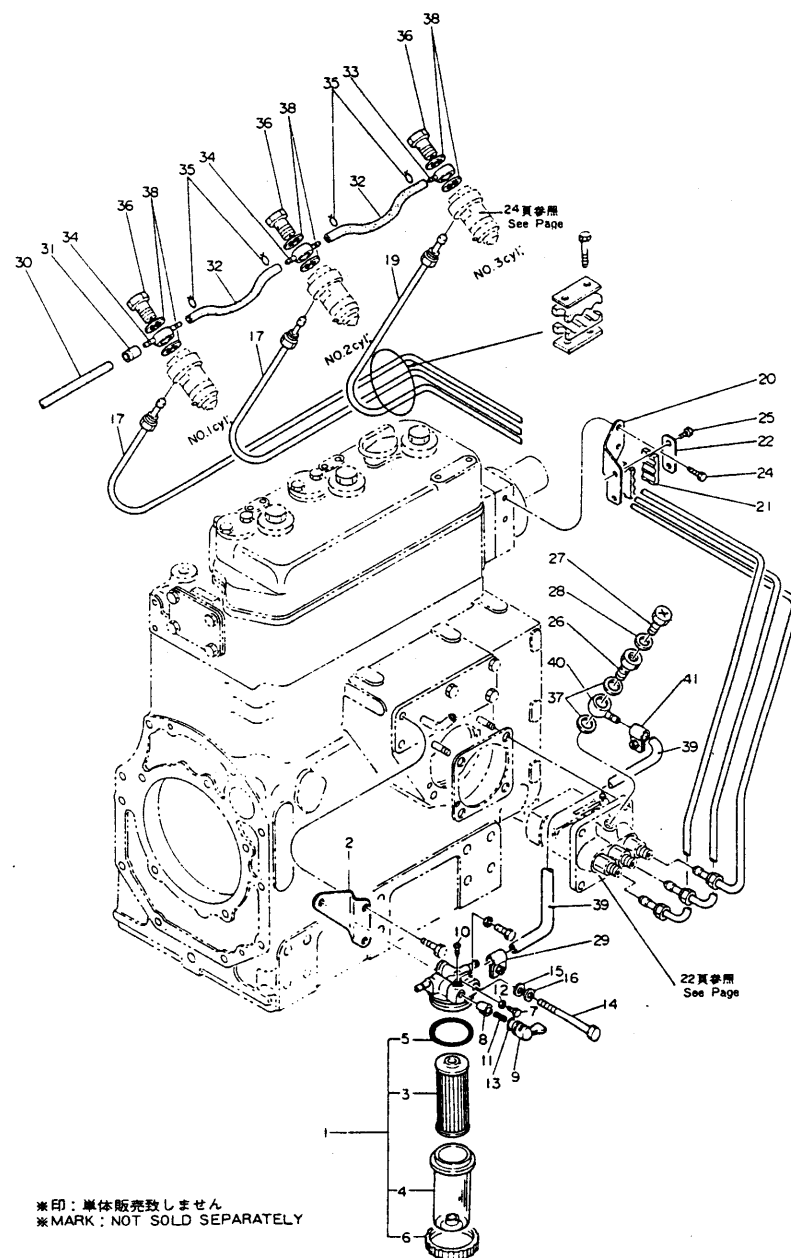

\*印：単体販売致しません  
\*MARK: NOT SOLD SEPARATELY

燃 料 油 系 統 FUEL OIL SYSTEM							部分コード SECTION CODE	
							55・59	
図番 ITEM	品 名 PART NAME	部 品 番 号 PART NO.	1台分個数 Q'TY		互換性 INTERCHANGE 性	販売単位 UNIT	備 考 REMARKS	
			3 T 84	3 T 80				
②③	燃料噴射管振れ止め台 (B) MOUNT, f.i. pipe clip	121250-59860	1	1			振れ止め台取付用 Clip mount fitting	
②④	六角ボルト M 6×10 BOLT	26117-060102	2	2				
②⑤	六角ボルト M 6×16 BOLT	26117-060162	4	4				
②⑥	管継手ボルト (空気抜穴付) BOLT, pipe joint	124060-59390	1	1				
②⑦	空気抜プラグ AIR-VENT PLUG	111154-51900	1	1				
②⑧	空気抜プラグパッキン PACKING	43400-500390	1	1				
②⑨	ホースバンド HOSE BAND	124460-59060	1	1			コシ器側 Strainer side	
③	燃料戻油管 FUEL RETURN OIL PIPE	121250-59500	1	1			※ 30-35 inc.	
③⑩	燃料戻油管 (ノズル〜タンク) F. RETURN O. PIPE, nozzle~tank	124550-59560	1	1				
③⑪	燃料戻油管押エ金具 RETAINER	111100-59050	1	1				
③⑫	燃料油管 (ノズル〜ノズル) F. O. PIPE, nozzle~nozzle	121250-59550	2	2			3/4"×120	
③⑬	球形片口管継手 JOINT, swivel pipe	124550-59030	1	1				
③⑭	球形両口管継手 JOINT, swivel pipe	124550-59090	2	2				
③⑮	燃料戻油管押エスプリング SPRING, f. return o. pipe retainer	121250-59100	4	4				
③⑯	球形管継手ボルト BOLT, joint	101147-59810	3	3				
③⑰	パッキン (丸銅) 12 PACKING	23414-120000	2	2			ポンプ側 Pump side	
③⑱	パッキン (丸銅) 8 PACKING	23414-080000	6	6			ノズル側 Nozzle side	
★	燃料油管 (コシ器〜ポンプ) F. O. PIPE, strainer~pump	121250-59010	1	1			※ 39-41 inc.	
③⑲	燃料油管 (コシ器〜ポンプ) F. O. PIPE, strainer~pump	※	1	1			121250-59080 3/4"×180 仕組ニテ注文願います Please order as ass'y.	
④①	片口管継手 JOINT, l-end pipe	124250-59260	1	1				
④②	ホースバンド HOSE BAND	124460-59050	1	1				
④③	燃料噴射管振れ止め (B) CLIP	121250-59860	1	1				

\*印：単体販売致しません  
\*MARK: NOT SOLD SEPARATELY

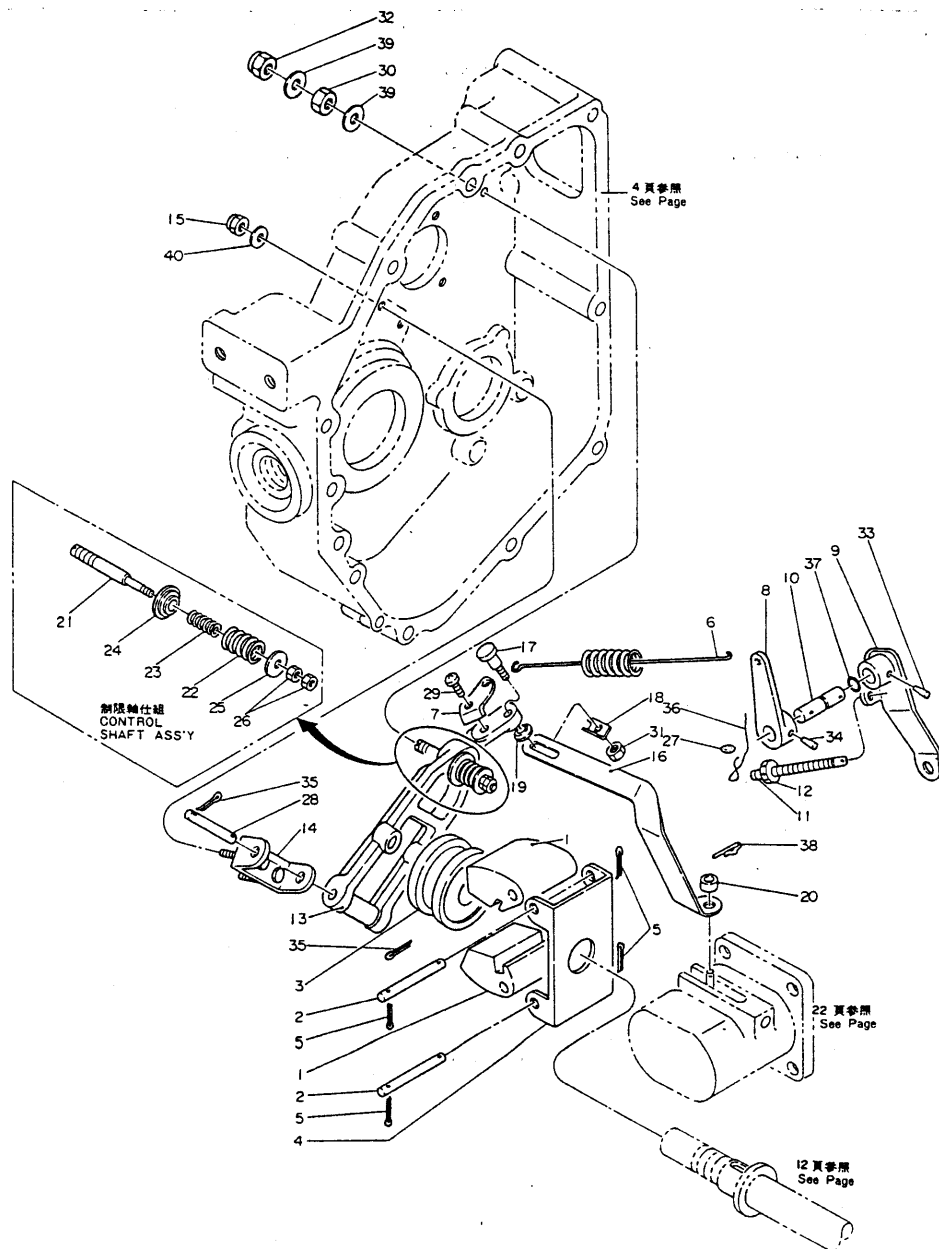

調 速 装 置  
GOVERNOR EQUIPMENT

部分コード  
SECTION CODE  
61・66

図番 ITEM	品 名 PART NAME	部 品 番 号 PART NO.	1台分個数 Q'TY		互換性 INTERCHANGEABILITY	販売単位 UNIT	備 考 REMARKS
			3 T 84	3 T 80			
★	ガバナウェイトサポート仕組 GOVERNOR WEIGHT SUPPORT ASS'Y	724450-61520	1	1			※ 1・2・4・5
①	ガバナウェイト GOVERNOR WEIGHT	124450-61200	2	2			
②	ガバナウェイトピン GOVERNOR WEIGHT PIN	124450-61220	2	2			
③	ガバナスリーブ GOVERNOR SLEEVE	124550-61600	1	1			
④	ガバナウェイトサポート SUPPORT	124450-61110	1	1			
⑤	割ピン 2×10 COTTER PIN	22411-200100	4	4			ガバナウェイトピン用 Governor weight pin
⑥	レギュレータスプリング REGULATOR SPRING	121250-66010	1				
		121150-66010		1			
⑦	レギュレータスプリング取付金具 SET PIECE, regulator sp.	124450-66460	1	1			
⑧	レギュレータレバー LEVER	124450-66090	1	1			
⑨	レギュレータハンドル HANDLE	124450-66050	1	1			
⑩	レギュレータハンドル軸 SHAFT, handle	124450-66040	1	1			
⑪	レギュレータハンドル調整ボルト BOLT, handle adjust.	103854-66420	1	1			
⑫	穴付六角止メナット SET NUT	124550-66370	1	1			レギュレータハンドル調整ボルト用 Regulator handle adjust. bolt
⑬	ガバナレバー GOVERNOR LEVER	124460-66611	1	1			
⑭	ガバナレバーサポート SUPPORT	124450-66510	1	1			
⑮	ガバナレバーサポート取付用袋ナット CAP NUT, support	124450-66520	2	2			
⑯	ガバナリンク GOVERNOR LINK	121250-66400	1				
		121150-66400		1			
⑰	ガバナリンク連結ネジ CONNECT. SCREW	124450-66411	1	1			
⑱	廻り止め座金 LOCK WASHER	124460-66440	1	1			
⑲	ガバナリンク締付用間座 SPACER, governor link	124450-66430	1	1			
⑳	ガバナリンク振れ止め間座 SPACER, governor link clip	124450-66420	1	1			



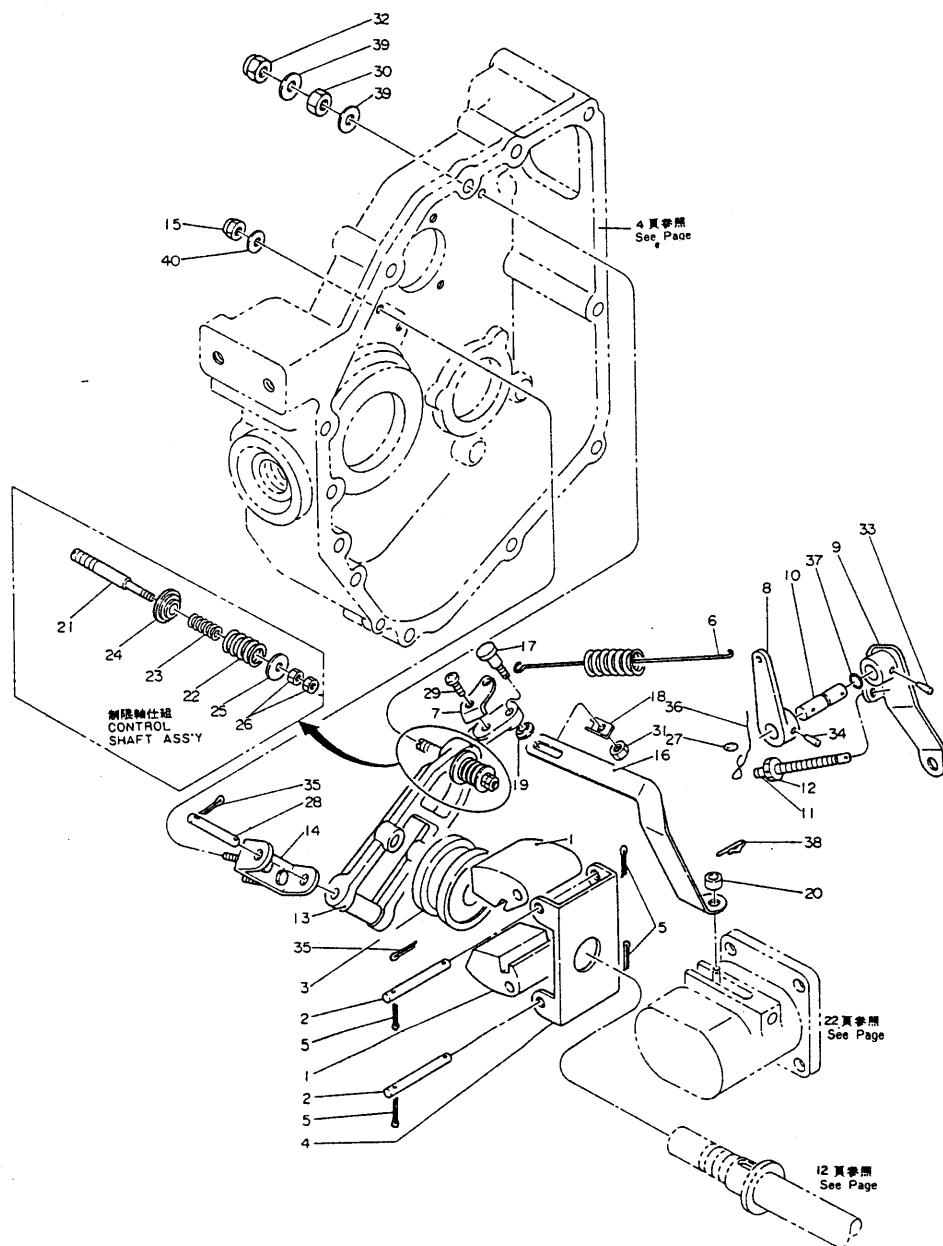

調速装置  
GOVERNOR EQUIPMENT

部分コード  
SECTION CODE

66

図番 ITEM	品名 PART NAME	部品番号 PART NO.	1台分個数 Q'TY		互換性	販売単位 UNIT	備考 REMARKS
			3 T 84	3 T 80			
★	噴射制限軸 INJECTION CONTROL SHAFT	121250-66800	1	1			☆ 21-26 Inc.
②①	噴射制限軸 INJECTION CONTROL SHAFT	124450-66822	1	1			
②②	噴射制限第1 スプリング No.1 SPRING, injection control	121250-66830	1	1			
②③	噴射制限第2 スプリング No.2 SPRING	121250-66840	1	1			
②④	噴射制限用当金 (甲) RETAINER	121250-66860	1	1			
②⑤	噴射制限用当金 (乙) RETAINER	121250-66870	1	1			
②⑥	六角止メナット M 5×0.8 SET NUT	26751-050002	2	2			
②⑦	封印用鉛 LEAD, sealing	135210-61090	1	1			
②⑧	ガバナレバーピン PIN, governor lever	124450-66550	1	1			
②⑨	十字穴付ナベ小ネジ M 6×8 PLUS SCREW	26551-060082	1	1			レギュレータスプリング取付金具取付用 Regulator spring set piece fitting
③⑩	六角止メナット M 8 SET NUT	26757-080002	1	1			噴射制限軸取付用 I. control shaft fitting
③⑪	六角止メナット M 5×0.8 SET NUT	26751-050002	1	1			ガバナリンク締付用 Governor link tightening
③⑫	高形袋ナット CAP NUT	124460-66860	1	1			噴射制限軸取付用 I. control shaft fitting
③⑬	テーパピン 3×18 TAPER PIN	22322-030180	1	1			レギュレータハンドル用 Regulator handle
③⑭	テーパピン 3×16 TAPER PIN	22322-030160	1	1			レギュレータレバー用 Regulator lever
③⑮	割ピン 2×10 COTTER PIN	22411-200100	2	2			ガバナレバーピン用 Governor lever pin
③⑯	ツツリ線 1 WIRE	22451-100000	1	1			レギュレータハンドル調整ボルト用 Regulator handle adjusting bolt
③⑰	Oリング (1種A) P7 O-RING	24311-000070	1	1			レギュレータハンドル軸用 Regulator handle shaft
③⑱	スナップピン SNAP PIN	22360-060000	1	1			燃料加減ラックピン用 Fuel regulating rack pin
③⑲	パッキン (丸鋼) 8 PACKING	23414-080000	2	2			噴射制限軸用 I. control shaft
④⑩	パッキン (丸鋼) 6 PACKING	23414-060000	2	2			ガバナレバーサポート用 Governor lever support

★印ハ仕組販売ヲ示ス  
★MARK: SOLD IN ASS'Y

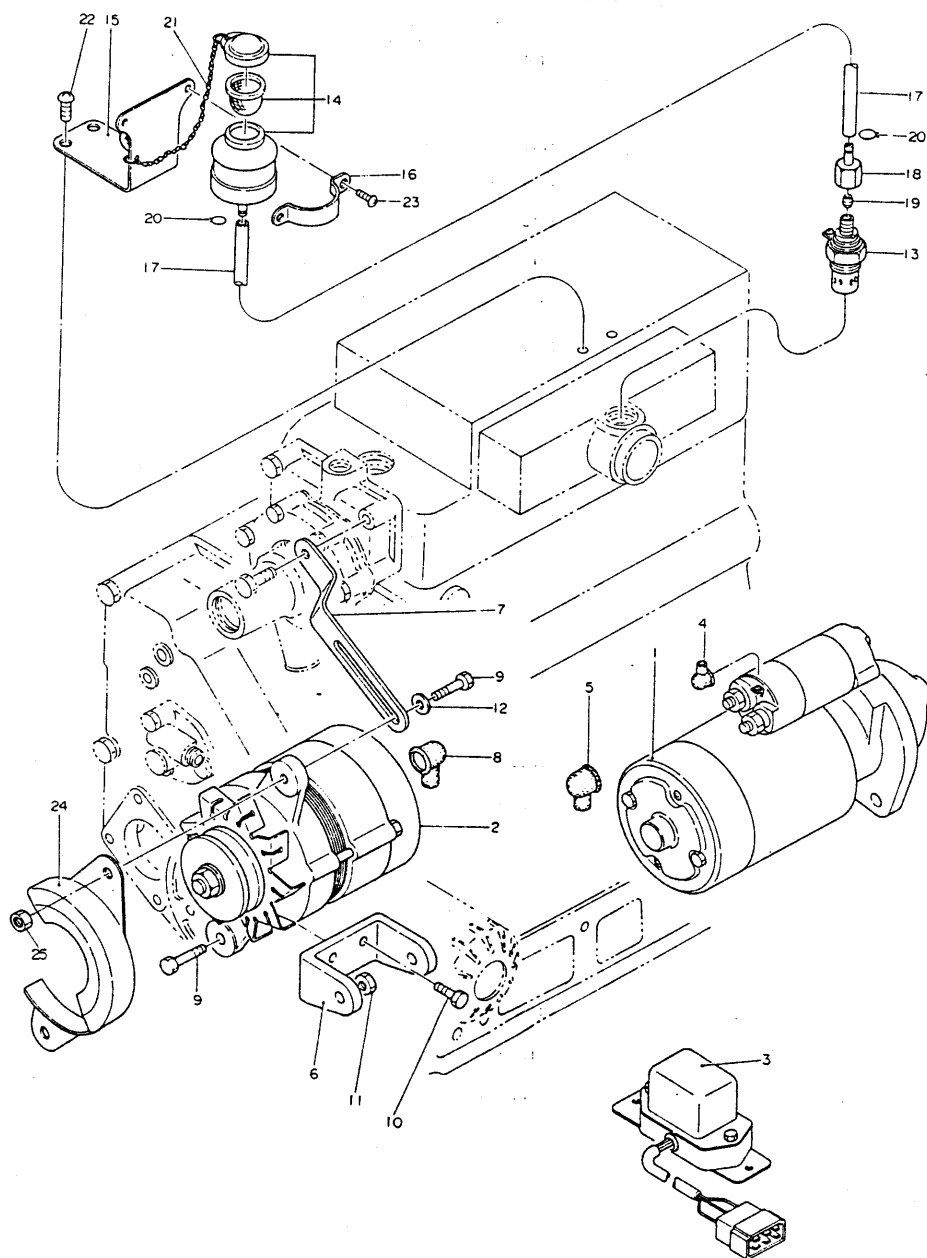

電気始動装置及ヒサーモスタート装置  
ELECTRIC STARTING & THERMOSTART EQUIPMENT

部分コード  
SECTION CODE

77

図番 ITEM	品 名 PART NAME	部 品 番 号 PART NO.	1台分個数 Q'TY		互 換 性	販 売 単 位	備 考 REMARKS
			3 T 84	3 T 80			
①	スターティングモータ START. MOTOR	124250-77010	1	1			
②	AC ジェネレータ AC GENERATOR	124756-77200	1	1			
③	レギュレータ REGULATOR	124550-77710	1	1			
④	S ターミナルカバー S TERMINAL COVER	124550-77020	1	1			
⑤	ターミナルカバー TERMINAL COVER	124550-77030	1	1			
⑥	ジェネレータ用ブラケット BRACKET, generator	124550-77250	1	1			
⑦	ベルトアジャスター BELT ADJUSTOR	121250-77330	1	1			
⑧	AC ジェネレータ用ゴムキャップ CAP, rubber	124550-77040	1	1			
⑨	六角ボルト M 8 × 30 BOLT	26117-080302	3	3			ジェネレータ取付用 Generator fitting
⑩	六角ボルト M 8 × 18 BOLT	26117-080182	2	2			ジェネレータ用ブラケット取付用 Generator bracket fitting
⑪	六角ナット M 8 NUT	26717-080002	2	2			ジェネレータ取付用 Generator fitting
⑫	平座金(ミガキ丸・1種・メッキ) 8 WASHER	22137-080000	1	1			ベルトアジャスター用 Belt adjustor
⑬	サーモスタートプラグ PLUG, thermostart	124450-77910	1	1			
⑭	ヘッダータンク TANK	124460-77802	1	1			
⑮	ヘッダータンク取付金具(甲) SET PIECE (A)	121250-77811	1	1			
⑯	ヘッダータンク取付金具(乙) SET PIECE (B)	124460-77820	1	1			
⑰	サーモスタート用燃料油管 F. O. PIPE, thermostart	121250-77700	1	1			φ6×115
⑱	サーモスタートプラグ側燃料油管継手 F. O. P. JOINT, thermostart plug side	124460-77660	1	1			
⑲	サーモスタート用燃料油管接続金具 CONNECTOR, f. o. p.	124450-77980	1	1			
⑳	油管押エスプリング SPRING, o. p. retaining	124460-77680	2	2			
㉑	クサリ CHAIN	101100-55060	1	1			
㉒	十字穴付ナベ小ネジ M 8 × 10 PLUS SCREW	26557-08102	2	2			ヘッダータンク取付金具(甲)取付用 Tank set piece (A) fitting
㉓	十字穴付ナベ小ネジ M 6 × 8 PLUS SCREW	26557-060082	2	2			ヘッダータンク取付金具(乙)取付用 Tank set piece (B) fitting
㉔	チャージングジェネレータオオイ COVER, charging generator	124460-77210	1	1			
㉕	六角止メナット(メッキ) M 8 SET NUT	26757-080002	1	1			